

شوتینگ استار (چکش برعکس)

سطوح فیوناچی،
بولینجر بند و سطوح حمایت و
مقاومت

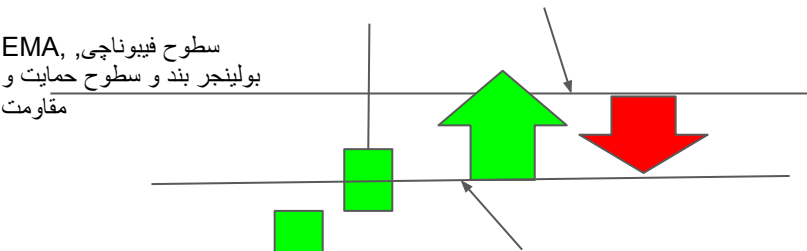

تاکوری لاین (چکش)

ریجکشن

سطوح فیوناچی،
بولینجر بند و سطوح حمایت و
مقاومت

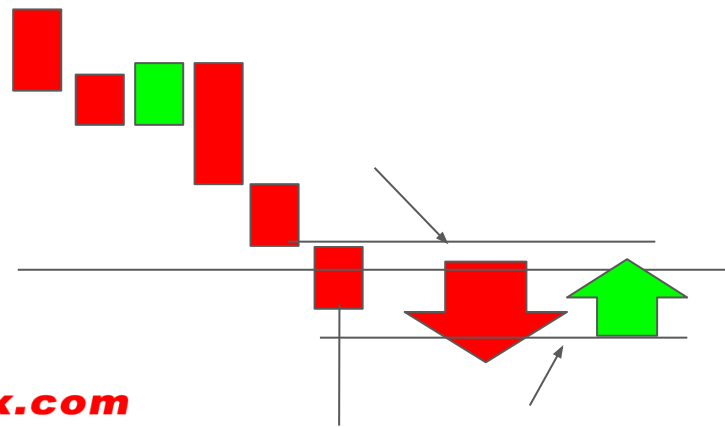
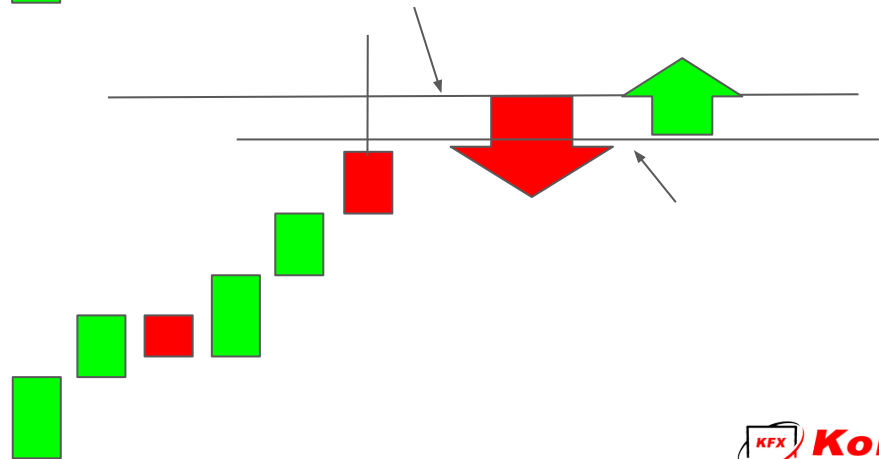
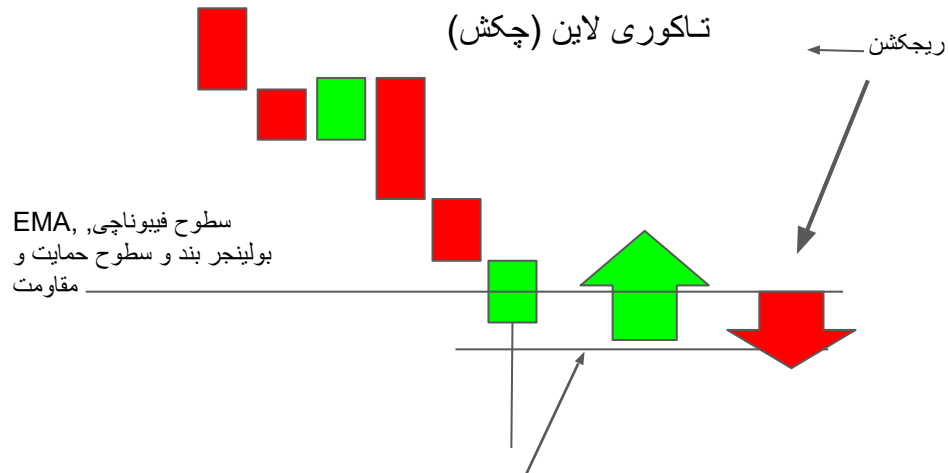

شوتینگ استار (چکش برعکس)

EMA, Fibonacci Level, Bollinger Band
and SnR

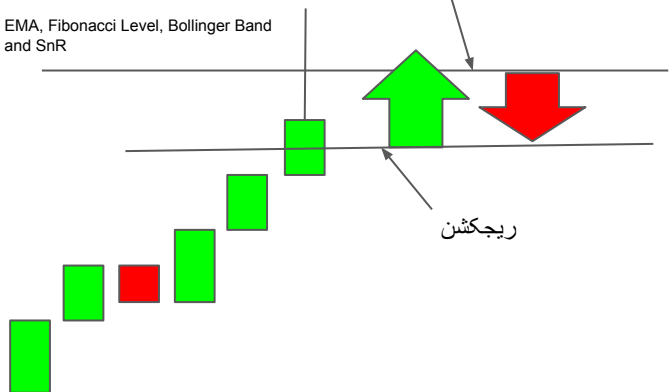

چگونه ترید کنیم

فقط زمانی وارد معامله ی خرید می‌شویم که قیمت در زمان حرکت کندل و تایم معامله پایین تر از قیمت بسته شدن کندل قبلیست و در ریجکشن دریافت شده از یک دومه بدنه کندل قبلی در روند صعودیست



وارد معامله خرید در زمانی که بدنه کندل کمتر یک دوم قیمت باز شده در کندل قبلیست نشوید

شرایط چارت برای معامله

- در حمایت و مقاومت های اصلی
- بازار در روند قوی صعودی حداکثر دو سوم
- بدنه ی کوچک

مفهوم اصلی پترن

- قیمت تا سطح مقاومت بالا رفته
- از قسمت مقاومت ریجکشن گرفته (یعنی فروشنده ها وارد بازار شدند)
- کندل صعودی بسته شده (یعنی خریدار ها هنوز کنترل دارند)
- ویک یا شدوی کوچک (یعنی فشاری برای فروش نیست)

حمایت و مقاومت

هایر های یا شادو و ویک های کندل استیک به عنوان مقاومت عمل میکنند

نقطه ی ورود

در کندل بعدی که پایین تر از بسته شدن کندل قبلیست

شرایط چارت برای معامله

- بعد از روند صعودی در سطوح
- اجزایی در روندی سالم باشد (نه شدید)
- ویک یا شدوی کندل دو سوم بدنه باشد

مفهوم پترن

- قیمت تا سطح مقاومت رفته
- از مقاومت ریجکشن گرفته (فروشنده ها وارد شدند)
- کندل به صورت نزولی بسته شده (فروشنده ها کنترل دارند)
- شادو یا ویک از سمت پایین نداره (فشاری برای خرید نیست)

حمایت و مقاومت

- های بالا (HH) و شدو و ویک بالای کندل استیک به عنوان مقاومت عمل میکنند

نقطه ی ورود

- در کندل بعدی که بعد از قیمت باز شده در کندل قبلیست

شوتینگ استار (چکش برعکس)

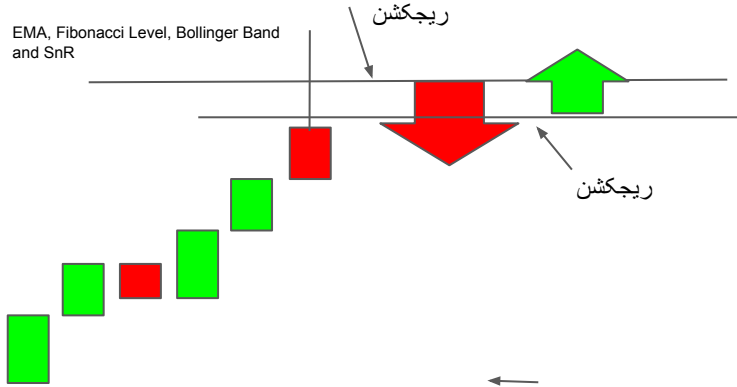

چگونه ترید کنیم

زمانی معامله ی فروش میکنیم که در زمان معالیه کندل قیمت بالای قیمت باز شده در کندل قبلی باشد و یک دوم کندل از بالا یا از شادو ویک کندل قبلی ریجکشن دریافت کرده باشد

به معامله ی فروش زمانی نباید وارد شد که بدنه ی کندل بیشتر از یک دوم کل کندل و بالاتر از های بالای (HH) کندل قبلی باشد



شرایط چارت برای معامله

- بعد از روند صعودی در سطوح اصلی
- مارکت در روند نزولی سالم (نه شدید)
- حداکثر نسبت دو سوم شادو یا ویک نسبت به بدنه ی اصلی
- بدنه ی کندل نزولی

مفهوم پترن

- قیمت تا سطح مقاومت رفته
- از قسمت مقاومت ریجکشن گرفته (فروشنده ها وارد شدند)
- کندل نزولی بسته شده (فروشنده ها در کنترل هستند)
- ویک یا شادوی کوچک یا بدون ویک یا شادو (فشاری برای خرید نیست)

حمایت و مقاومت

- لوی پایین (LL) و شادوی پایین کندل استیک به عنوان حمایت عمل میکنند

نقطه ی ورود

- در کندل بعدی پایینتر از قیمت باز شده در کندل قبلی

تاگوری لاین (چکش)

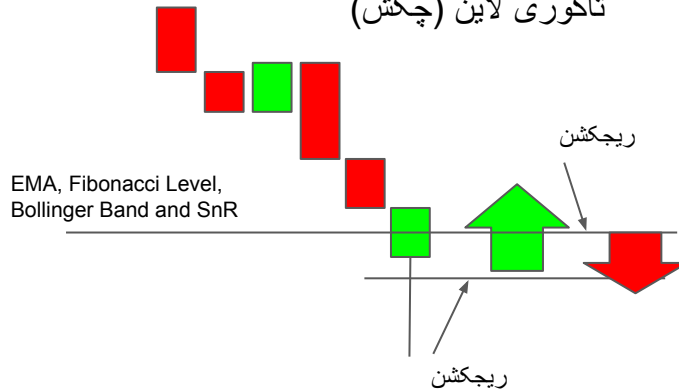

چگونه ترید کنیم

زمانی وارد معامله ی خرید میشویم که در زمان کندل معامله قیمت پایین تر از باز شدن کندل قبلی رفته و حداقل از پایین یک دوم کندل از شادو یا ویک کندل قبلی ریجکت شده باشد

به معامله ی خرید زمانی نباید وارد شد که ریجکشن کندل از شادوی کندل قبلی کمتر از یک دوم باشد



شرایط چارت برای معامله

- در روند نزولی بین سطوح اصلی (حمایت و مقاومت)
- بازار در روند قوی نزولی
- حداکثر نسبت دو سومی و یک یا شادو نسبت به بدنه کندل
- بدنه نزولی

مفهوم پترن

- قیمت تا سطح حمایت نزول کرده
- از سطح حمایت ریجکشن دریافت کرده (یعنی خریدارها وارد شدند)
- کندل نزولی بسته شده (فروشنده ها کنترل داشتند)
- ویک یا شدوی بالای کوچک یا فاقد آن (فشاری برای خرید نیست)

حمایت و مقاومت

- لوی پایین (LL), شادو یا ویک پایین کندل به عنوان حمایت عمل میکند

نقطه ی ورود

- در کندل بعدی بالای قیمت باز شده در کندل قبلی

تاکوری لاین (چکش)

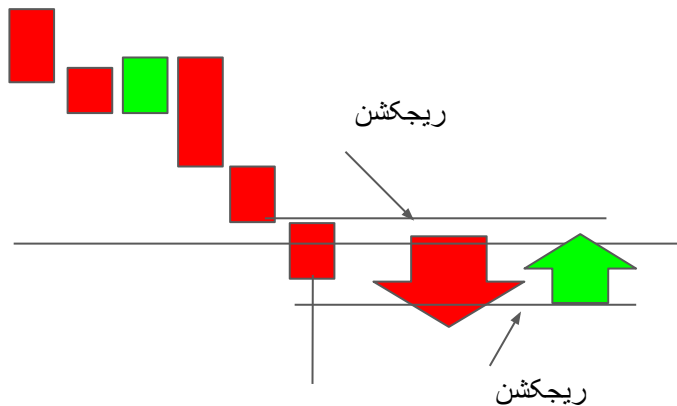

چگونه ترید کنیم

زمانی وارد معامله ی فروش می شویم که قیمت در زمان معامله کندل به سمت بالاتر از قیمت بسته شده در کندل قبلی رفته و از آن قسمت به اندازه یک دوم بدنه ی کندل قبلی ریجکشن دریافت کرده باشد

به معامله ی فروش زمانی نباید وارد شد که قیمت بالاتر از قیمت باز شده در کندل قبلی باشد



چکش / هنگینگ من

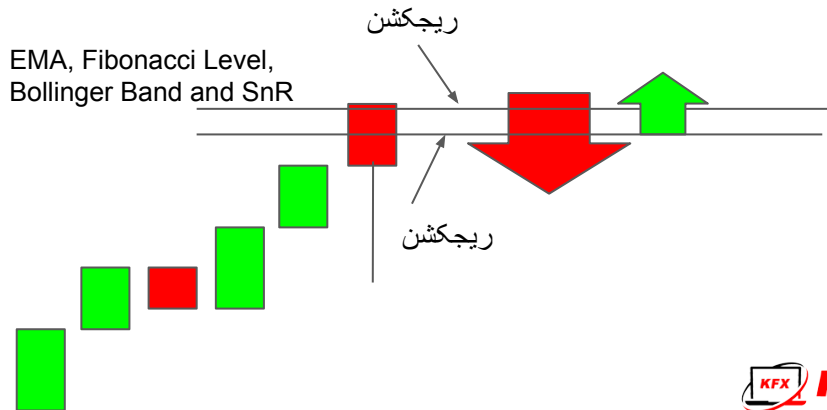
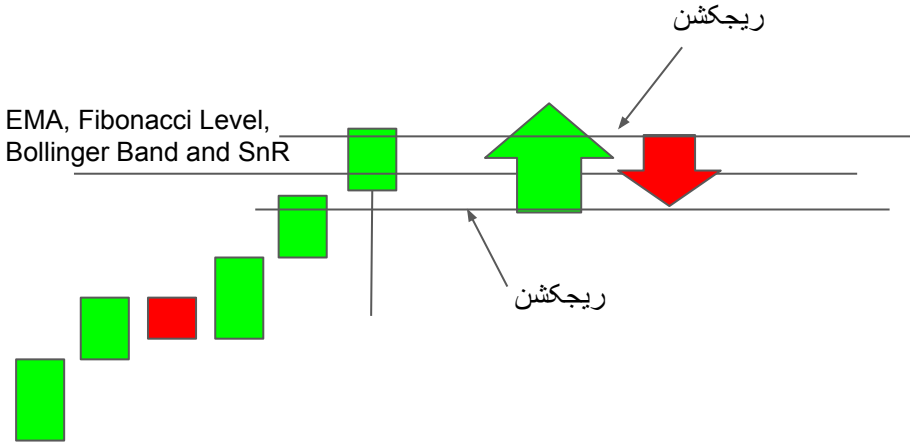

چکش برعکس

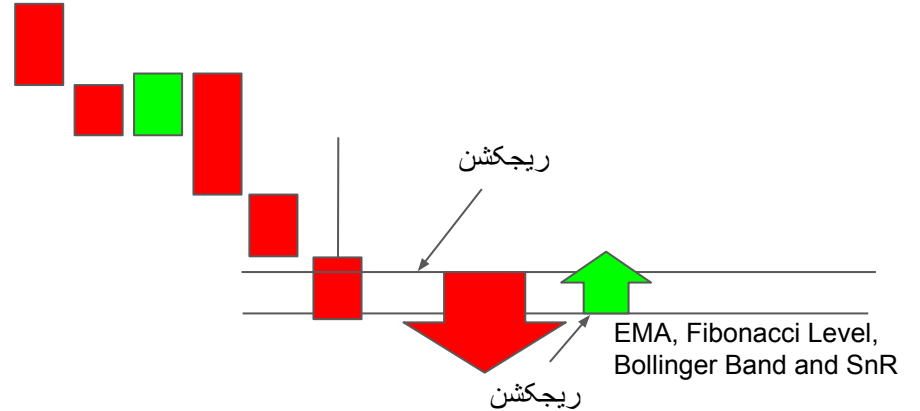
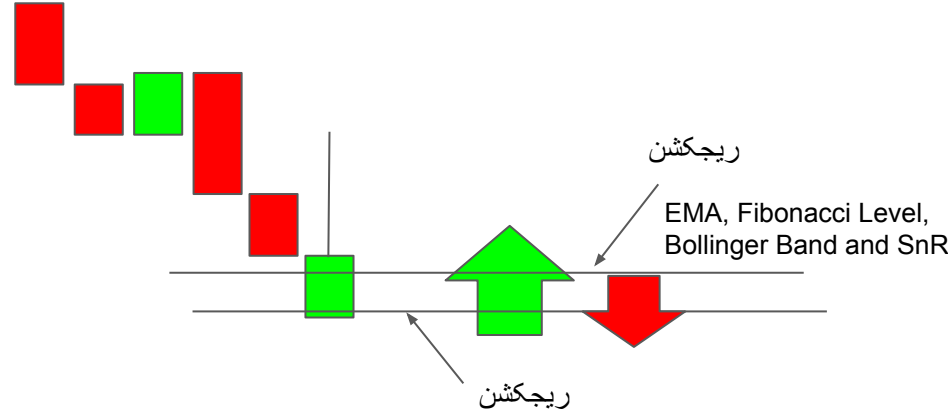

چکش / هنگینگ من

EMA, Fibonacci Level, Bollinger Band and SnR

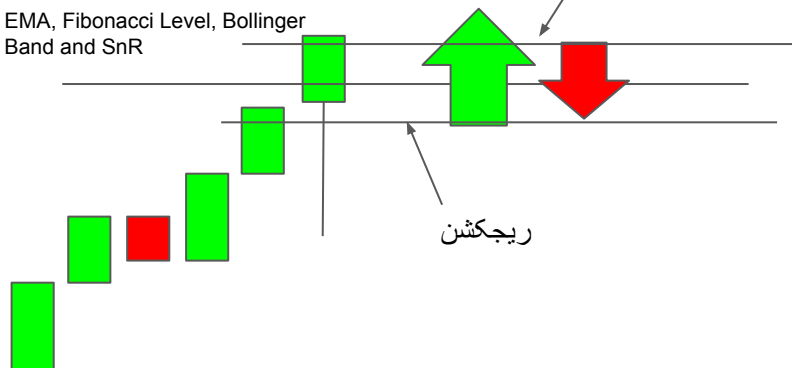

چگونه ترید کنیم

فقط معامله خرید, در زمانی که قیمت در زمان کندل معامله از قیمت بسته شدن کندل قبلی پایین تر رفته و از پایین اندازه دو سوم بدنه ی کندل قبلی ریجکشن به سمت بالا دریافت کرده

زمانی وارد معامله خرید نباید شد که قیمت از قیمت باز شدن کندل قبلی نفوذ کند و ریجکشن دریافت نکند



شرایط چارت برای معامله

- در روند صعودی بین سطوح اصلی (مقاومت و حمایت)
- بازار در روند قوی
- حداکثر نسبت دو سومی و یک یا شادو نسبت به بدنه ی اصلی
- کندل صعودی

مفهوم پترن

- قیمت تا سطح حمایت نزول کرده
- از سطح حمایت ریجکشن دریافت کرده (خریدارها وارد شدند)
- کندل صعودی بسته شده (خریدارها هنوز کنترل دارند)
- ویک/شادو کوچک یا فاقد آن (فشاری برای فروش نیست)

حمایت و مقاومت

- لوی پایین (LL) بالای کندل به عنوان حمایت عمل میکند

نقطه ی ورود

در کندل بعدی پایین تر از بسته شدن قیمت در کندل قبلی

هنگام من / چکش

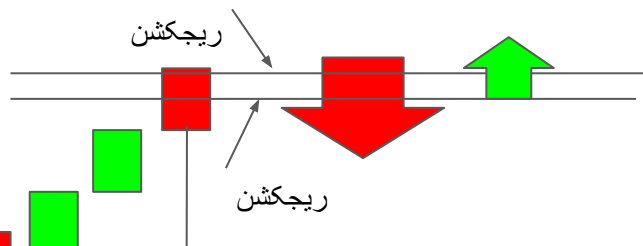

شرایط چارت برای معامله

- روند صعودی در سطوح اصلی (حمایت و مقاومت)
- بازار در روند نزولی سالم (نه شدید)
- حداکثر نسبت دو سوم شدو/ویک نسبت به بدنه کندل یا حداقل یک سوم
- کندل نزولی

مفهوم پترن

- قیمت به سمت سطح حمایت نزول کرده
- از سطح حمایت ریجکشن دریافت کرده (خریدارها وارد شدند)
- کندل نزولی بسته شده (فروشندهها در کنترل هستند)
- شدو/ویک کوچک یا فاقد آن (فشاری برای خرید نیست)

حمایت و مقاومت

لوی پایین شدو/ویک بالای کندل به عنوان حمایت عمل میکند

نقطه ی ورود

در کندل بعدی بالای بسته شدن قیمت در کندل قبلی

چگونه ترید کنیم

فقط معامله فروش، وقتی قیمت در زمان کندل معامله بالای قیمت بسته شده در کندل قبلی رفته و از بالا حداقل به اندازه یک دوم بدنه کندل قبلی ریجکشن به سمت پایین دریافت کرده

اگر قیمت از قیمت باز شدن کندل قبلی نفوذ کرد وارد معامله خرید نشوید



Inverted Hammer

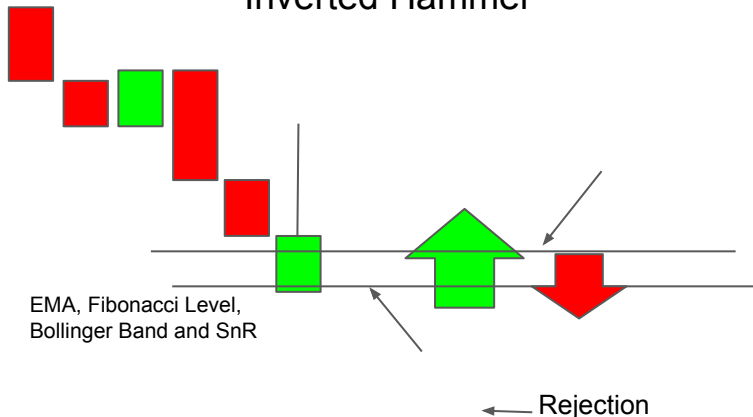

چگونه ترید کنیم

فقط معامله خرید, وقتی قیمت در زمان کندل معامله پایین قیمت باز شده در کندل قبلی رفته و از پایین حداقل به اندازه یک دوم بدنه کندل قبلی ریجکشن به سمت بالا دریافت کرده

اگر قیمت از قیمت بسته شدن کندل قبلی نفوذ کرد وارد معامله خرید نشوید



شرایط چارت برای معامله

- روند نزولی در سطوح اصلی (حمایت و مقاومت)
- بازار در روند سالم نزولی (نه شدید)
- حداکثر نسبت دو سوم شدو/ویک نسبت به بدنه کندل یا حداقل یک سوم
- کندل صعودی

مفهوم پترن

- قیمت تا سمت مقاومت صعود کرده
- از مقاومت ریجکشن دریافت کرده (فروشنده ها وارد شدند)
- کندل صعودی بسته شده (خریدارها هنوز کنترل دارند)
- شدو/ویک کوچک در پایین یا فاقد آن (فشاری برای فروش نیست)

حمایت و مقاومت

های بالا(HH), شدو/ویک بالای کندل به عنوان مقاومت عمل میکند

نقطه ی ورود

در کندل بعدی پایین باز شدن قیمت در کندل قبلی (کندل چکش برعکس)

چکش بر عکس

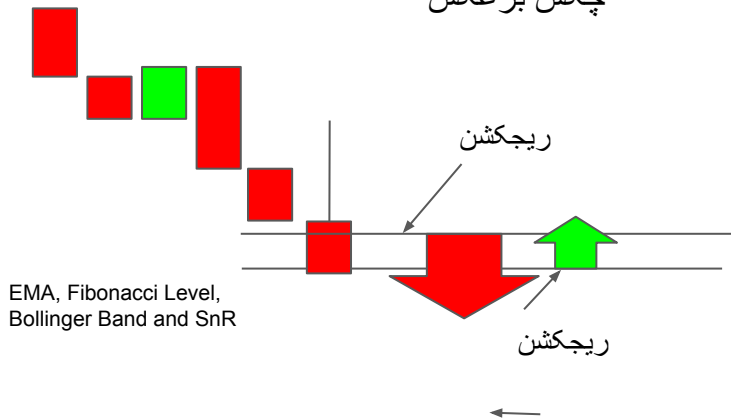

چگونه ترید کنیم

فقط معامله فروش, زمانی که قیمت در زمان معامله کندل بالا قیمت بسته شدن کندل قبلی رفته و از بالا حداقل به دو سوم بدنه کندل قبلی به سمت پایین ریجکشن دریافت کرده باشد

زمانی که قیمت از قیمت باز شدن کندل قبلی نفوذ کرد
وارد معامله فروش نشوید



شرایط چارت برای معامله

- بازار در روند نزولی بین سطوح اصلی (حمایت و مقاومت)
- بازار در روند نزولی قوی
- حداکثر نسبت ویک/شدو به بدنه دو سوم و حداقل یک سوم
- بدنه کندل نزولی

مفهوم پترن

- قیمت تا سطح مقاومت صعود کرده
- از مقاومت ریجکشن دریافت کرده (فروشنده ها وارد شدند)
- کندل نزولی بسته شده (فروشنده ها کنترل دارند)
- ویک/شدو کوچک در پایین یا فاقد آن (فشاری برای خرید نیست)

حمایت و مقاومت

های بالا, شدو/ویک بالا به عنوان مقاومت عمل میکند

نقطه ی ورود

در کندل بعدی بالای بسته شدن قیمت در کندل قبلی

EMA, Fibonacci Level,
Bollinger Band and SnR

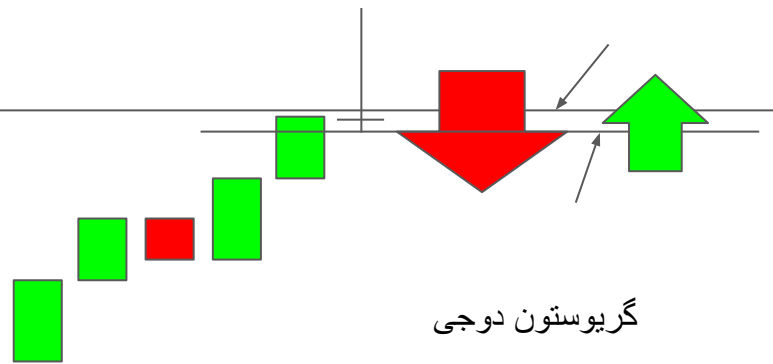
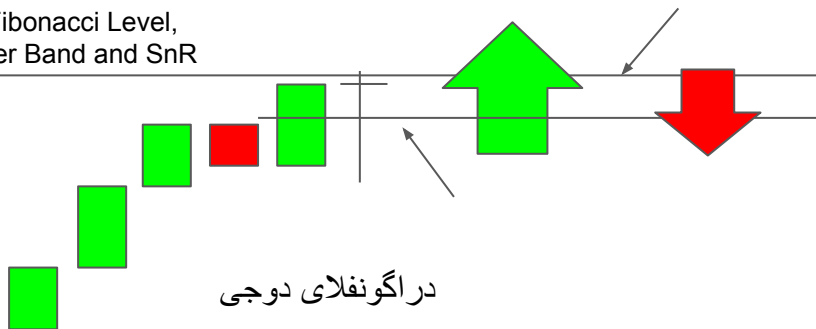

EMA, Fibonacci Level,
Bollinger Band and SnR

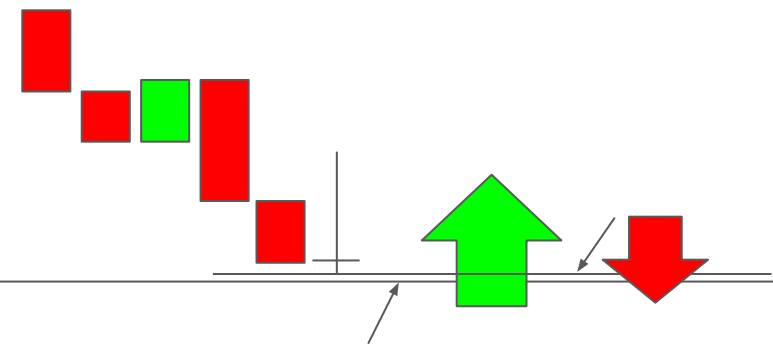
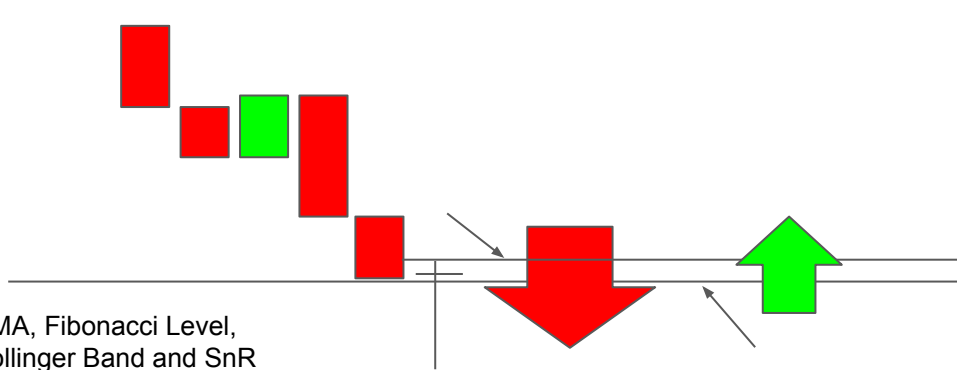

شرایط چارت برای معامله

- در روند صعودی در میان سطوح اصلی (حمایت و مقاومت)
- بازار در روند قوی صعودی
- شدو/ویک های طولانی پایین و شدو/ویک کوچک در بالا یا فاقد آن
- بدنه خیلی کوچک یا فاقد بدنه

مفهوم پترن

- قیمت تا سطح حمایت نزول کرده
- از حمایت ریجکشن دریافت کرده (خریدار ها وارد شدند)
- با شدو/ویک بزرگ در پایین بسته شده (خریدار ها هنوز کنترل دارند)
- ویک/شدو کوچک در بالا یا فاقد آن (فشاری برای فروش نیست)

حمایت و مقاومت

لوی پایین, شدو/ویک پایین کندل به عنوان حمایت عمل میکند

نقطه ی ورود

در کندل بعدی پایین بسته شدن قیمت در کندل قبلی

در آگونی فلای دوجی

EMA, Fibonacci Level,
Bollinger Band and SnR

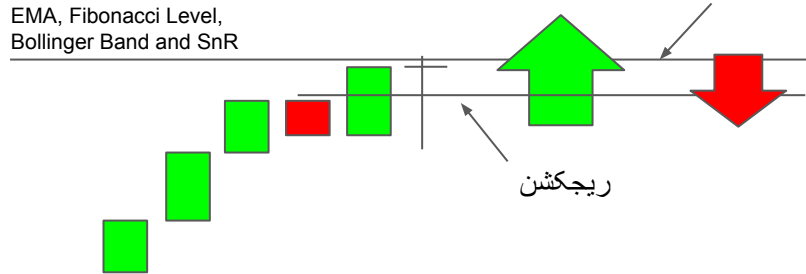

چگونه ترید کنیم

فقط معامله خرید, زمانی که قیمت در زمان معامله ی کندل پایین بسته شدن کندل قبلی رفته و از بالا حداکثر یک چهارم شدو/ویک پایین کندل قبلی به سمت بالا ریجکشن دریافت کرده باشد

زمانی که قیمت از یک چهارم شدو/ویک کندل قبلی نفوذ کرد وارد معامله خرید نشوید



دراگون‌فلای دوجی

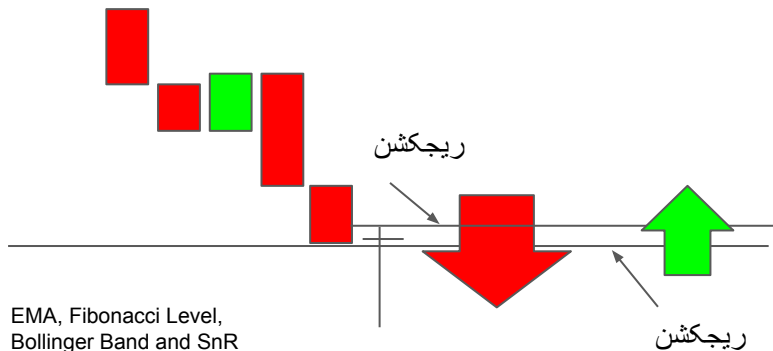

چگونه ترید کنیم

فقط معامله فروش, زمانیکه قیمت در زمان معامله ی کندل بالای بسته شدن کندل قبلی رفته و از بالا حداکثر یک چهارم شدو/ویک پایین کندل قبلی به سمت پایین ریجکشن دریافت کرده باشد

زمانی که قیمت از بسته شدن قیمت در کندل قبلی نفوذ کرد وارد معامله فروش نشوید



شرایط چارت برای معامله

- در روند نزولی در میان سطوح اصلی (حمایت و مقاومت)
- بازار در روند قوی نزولی
- شدو/ویک های طولانی پایین و شدو/ویک کوچک در بالا یا فاقد آن
- بدنه خیلی کوچک یا فاقد بدنه

مفهوم پترن

- قیمت تا سطح حمایت نزول کرده
- از حمایت ریجکشن دریافت کرده (خریدار ها وارد شدند)
- با شدو/ویک بزرگ در پایین بسته شده (خریدار ها هنوز کنترل دارند)
- ویک/شدو کوچک در بالا یا فاقد آن (فشاری برای فروش نیست)

حمایت و مقاومت

لوی پایین, شدو/ویک پایین کندل به عنوان حمایت عمل میکند

نقطه ی ورود

در کندل بعدی پایین بسته شدن قیمت در کندل قبلی

گریواستون دوچی (Gravestone Doji)

EMA, Fibonacci Level,
Bollinger Band and SnR

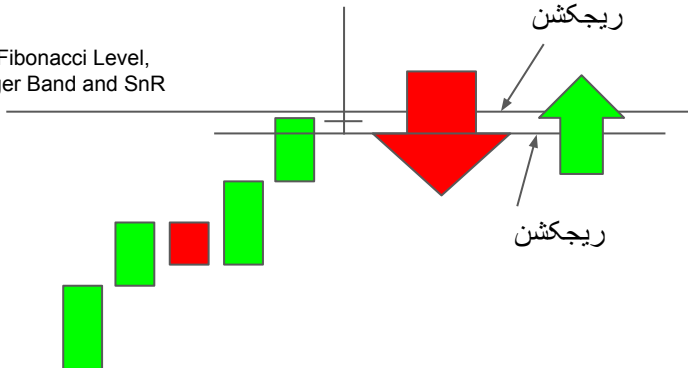

چگونه ترید کنیم

فقط معامله فروش, زمانی که قیمت در زمان معامله ی کندل بالای بسته شدن کندل قبلی رفته و از بالا حداکثر یک چهارم شدو/ویک بالای کندل قبلی به سمت پایین ریجکشن دریافت کرده باشد

زمانی که قیمت از یک چهارم شدو/ویک بالایی کندل قبلی نفوذ کرد وارد معامله خرید نشوید



شرایط چارت برای معامله

- در روند صعودی در میان سطوح اصلی (حمایت و مقاومت)
- بازار در روند سالم صعودی (نه شدید)
- شدو/ویک های طولانی بالا و شدو/ویک کوچک در پایین یا فاقد آن
- بدنه خیلی کوچک یا فاقد بدنه

مفهوم پترن

- قیمت تا سطح مقاومت صعود کرده
- از مقاومت ریجکشن دریافت کرده (فروشنده ها وارد شدند)
- با شدو/ویک بزرگ در بالا بسته شده (فروشنده ها هنوز کنترل دارند)
- ویک/شدو کوچک در پایین یا فاقد آن (فشاری برای خرید نیست)

حمایت و مقاومت

های بالا, شدو/ویک بالای کندل به عنوان مقاومت عمل میکند

نقطه ی ورود

در کندل بعدی بالای بسته شدن قیمت در کندل قبلی

گریواستون دوچی (Gravestone Doji)

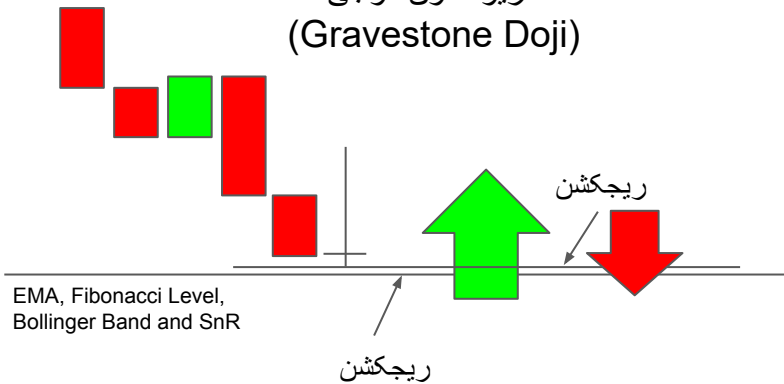

چگونه ترید کنیم

فقط معامله فروش, زمانی که قیمت در زمان معامله ی کندل بالای بسته شدن کندل قبلی رفته و از بالا حداکثر یک چهارم شدو/ویک بالای کندل قبلی به سمت پایین ریجکشن دریافت کرده باشد

زمانی که قیمت از یک چهارم شدو/ویک بالایی کندل قبلی نفوذ کرد وارد معامله خرید نشوید



شرایط چارت برای معامله

- در روند نزولی در میان سطوح اصلی (حمایت و مقاومت)
- بازار در روند سالم نزولی(نه شدید)
- شدو/ویک های طولانی بالا و شدو/ویک کوچک در پایین یا فاقد آن
- بدنه خیلی کوچک یا فاقد بدنه

مفهوم پترن

- قیمت تا سطح مقاومت صعود کرده
- از مقاومت ریجکشن دریافت کرده(فروشنده ها وارد شدند)
- با شدو/ویک بزرگ در بالا بسته شده(خریدارها هنوز کنترل دارند)
- ویک/شدو کوچک در پایین یا فاقد آن(فشاری برای فروش نیست)

حمایت و مقاومت

های بالا, شدو/ویک بالای کندل به عنوان مقاومت عمل میکند

نقطه ی ورود

در کندل بعدی بالای بسته شدن قیمت در کندل قبلی

اسپیننگ تاپ یا لانگ لگد دوچی (Spinning top or Long-legged doji)

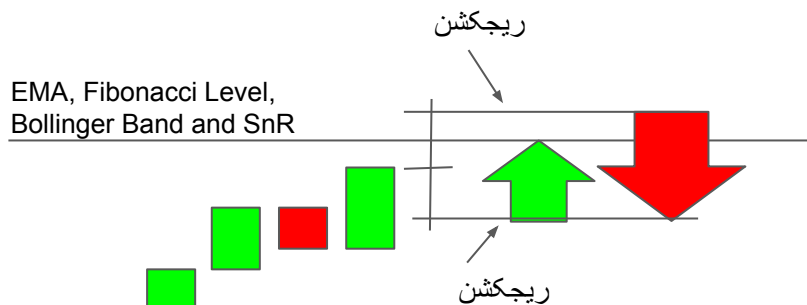

spinning top

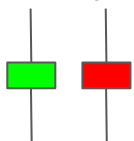

high wave

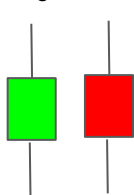

long-legged doji



doji

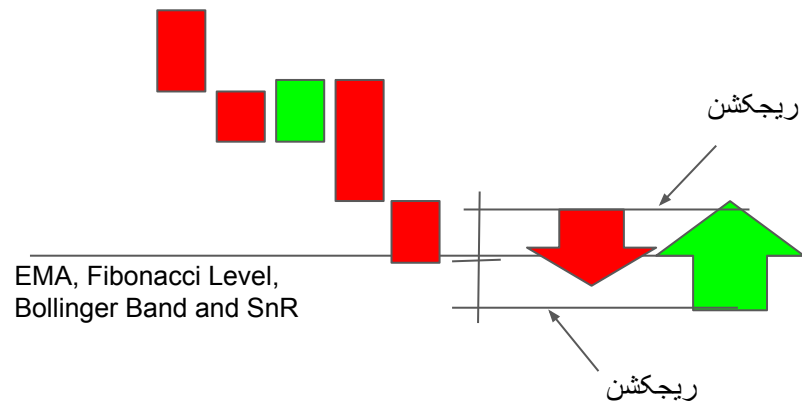

اسپینینگ تاپ یا لانگ لگد دوجی (spinning top or Long-legged doji)

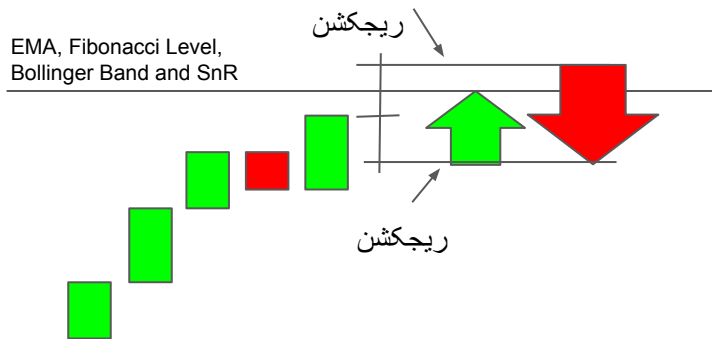

چگونه ترید کنیم

فقط معامله فروش، زمانی که قیمت در زمان معامله ی کندل بالای بسته شدن کندل قبلی رفته و از بالا شدو/ویک بالای کندل قبلی به سمت پایین ریجکشن دریافت کرده باشد

زمانی که قیمت از ویک/شده بالایی کندل قبلی نفوذ کرد و ریجکشنی در کار نبود وارد معامله خرید نشوید



شرایط چارت برای معامله

- روند صعودی در میان سطوح اصلی (حمایت و مقاومت)
- بازار در روند سالم صعودی (نه شدید)
- شدو/ویک های برابر در بالا و پایین
- بدنه خیلی کوچک یا فاقد بدنه

مفهوم پترن

- قیمت تا سطح مقاومت صعود کرده یا به سمت حمایت نزول کرده
- از مقاومت یا حمایت ریجکشن دریافت کرده
- با شدو های مساوی در بالا و پایین بسته شده (فاقد کنترل از فروشنده ها و خریدارها، تردید)
- هر چه شدو ها بزرگتر باشند حجم و نوسان در بازار بالاتر است
- بدنه ی کوچک (High Wave) یا بدون بدنه (Long-legged doji)

حمایت و مقاومت

های بالا، شدو/ویک بالای کندل دوجی به عنوان مقاومت عمل میکند
لوی پایین، شدو/ویک پایین به عنوان حمایت عمل میکند

نقطه ی ورود

در کندل بعدی بالای بسته شدن قیمت در کندل قبلی

اسپینینگ تاپ یا لانگ لگد دوجی (spinning top or Long-legged doji)

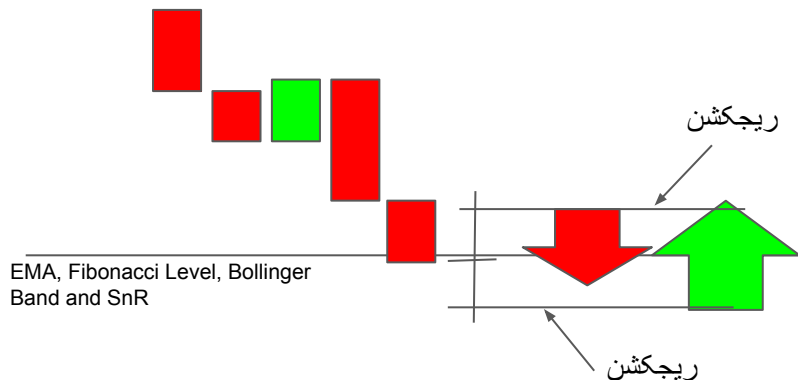

چگونه ترید کنیم

فقط معامله خرید, زمانی که قیمت در زمان معامله ی کندل معامله پایین بسته شدن کندل قبلی رفته و از پایین شدو/ویک پایینی کندل قبلی به سمت بالا ریجکشن دریافت کرده باشد

زمانی که قیمت از ویک/شده پایینی کندل قبلی نفوذ کرد و ریجکشنی در کار نبود وارد معامله خرید نشوید



شرایط چارت برای معامله

- در روند نزولی در میان سطوح اصلی (حمایت و مقاومت)
- بازار در روند سالم نزولی (نه شدید)
- شدو/ویک های برابر در بالا و پایین
- بدنه خیلی کوچک یا فاقد بدنه

مفهوم پترن

- قیمت تا سطح مقاومت صعود کرده یا به سمت حمایت نزول کرده
- از مقاومت یا حمایت ریجکشن دریافت کرده
- با شدو های مساوی در بالا و پایین بسته شده (فاقد کنترل از فروشندگان ها و خریدارها, تردید)
- هر چه شدو ها بزرگتر باشند حجم و نوسان در بازار بالاتر است
- بدنه ی کوچک های ویو یا بدون بدنه لانگ لگد دوجی

حمایت و مقاومت

های بالا, شدو/ویک بالای کندل دوجی به عنوان مقاومت عمل میکند
لوی پایین, شدو/ویک پایین به عنوان حمایت عمل میکند

نقطه ی ورود

در کندل بعدی پایین بسته شدن قیمت در کندل قبلی

پین بار

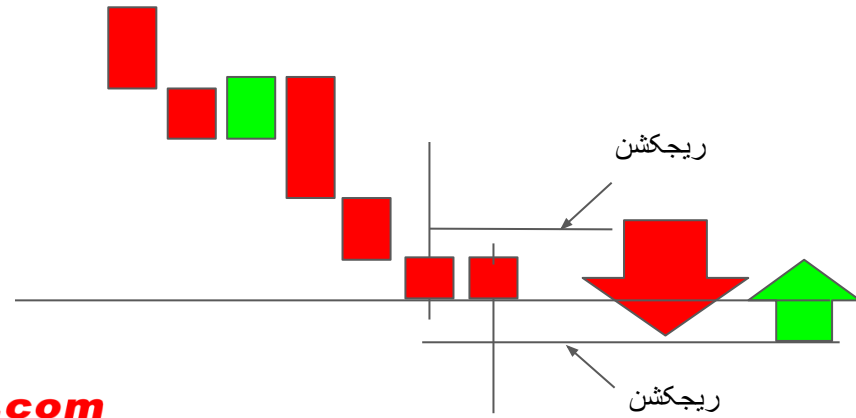
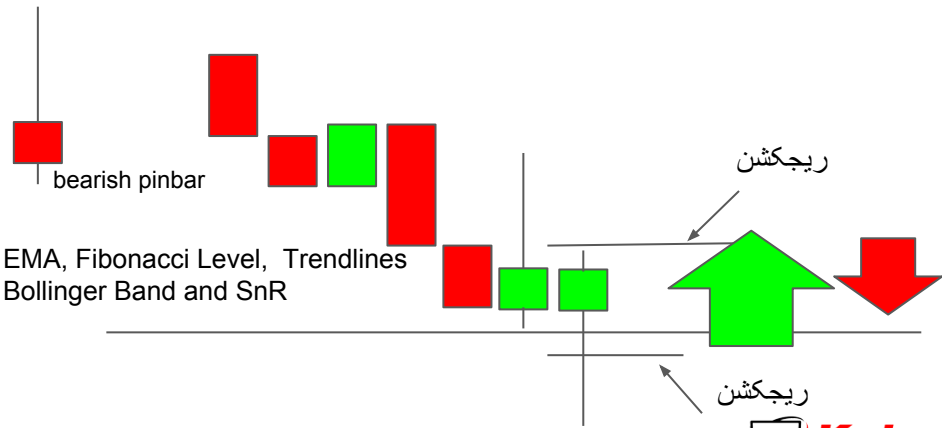
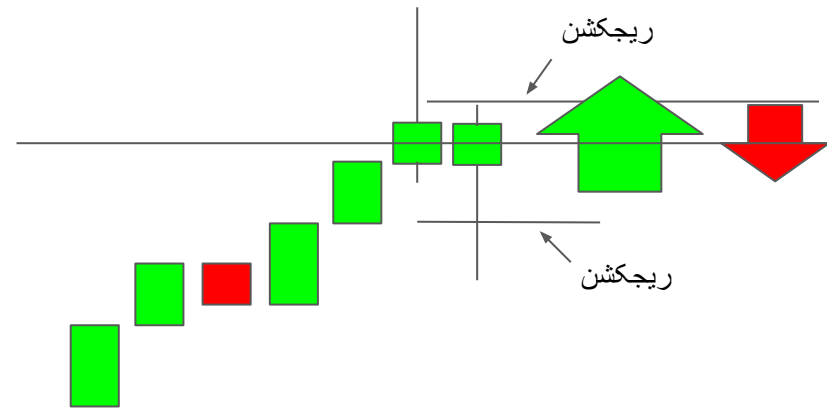
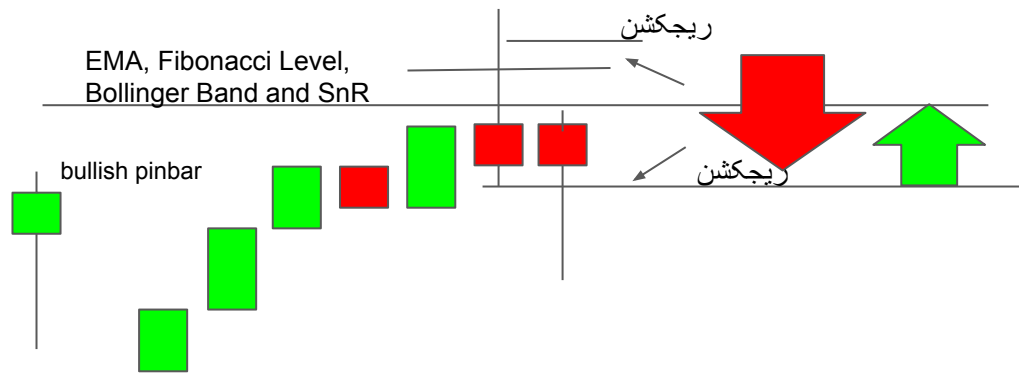

شرایط چارت برای معامله

- در روند صعودی در میان سطوح اصلی (حمایت و مقاومت)
- بازار در روند سالم صعودی (فروش) و در روند قوی صعودی (خرید)
- شدو/ویک حداکثر دو سوم بدنه اصلی (ترجیحا یک سوم)
- کندل نزولی

مفهوم پترن

- قیمت تا سطح مقاومت صعود کرده یا به سمت حمایت نزول کرده
- از مقاومت یا حمایت ریجکشن دریافت کرده
- کندل با شدوی به نسبت دو سوم به بدنه بسته شده (در حالت عادی یک سوم)
- کندل نزولی بسته شده (فروشنده ها کنترل دارند)

حمایت و مقاومت

های بالا، شدو/ویک بالای کندل به عنوان مقاومت عمل میکند
لوی پایین، شدو/ویک پایین به عنوان حمایت عمل میکند

نقطه ی ورود

در کندل بعدی بالای بسته شدن قیمت در کندل قبلی

بین بار

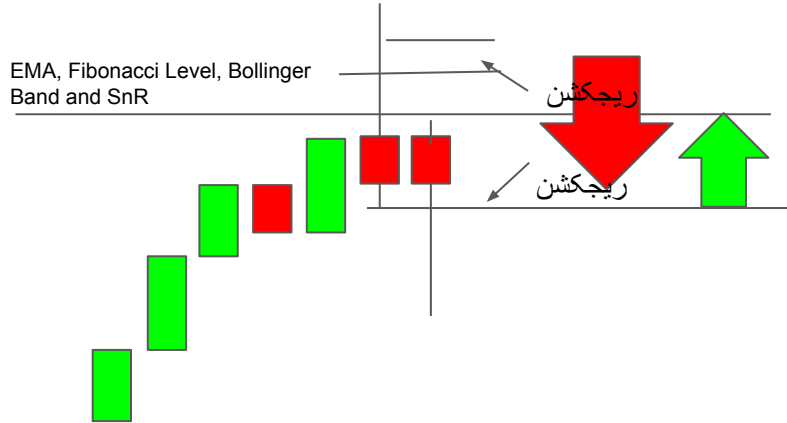

چگونه ترید کنیم

فقط معامله فروش، زمانی که قیمت در زمان معامله ی کندل بالای بسته شدن کندل قبلی رفته و به مقدار تقریبا یک دوم بدنه کندل قبلی به سمت پایین ریجکشن دریافت کرده باشد

زمانی که قیمت از قیمت باز شده در کندل قبلی نفوذ کرد و ریجکشنی در کار نبود وارد معامله فروش نشوید



پین بار

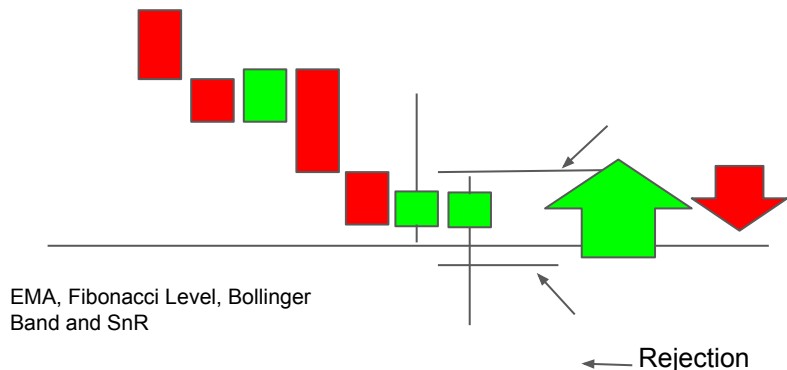

چگونه خرید کنیم

فقط معامله خرید, زمانی که قیمت در زمان معامله ی کندل پایین بسته شدن کندل قبلی رفته و به مقدار تقریباً یک دوم بدنه کندل قبلی به سمت بالارایجکشن دریافت کرده باشد

زمانی که قیمت از قیمت باز شده در کندل قبلی نفوذ کرد و ریجکشنی در کار نبود وارد معامله خرید نشوید



شرایط چارت برای معامله

- در روند نزولی در میان سطوح اصلی (حمایت و مقاومت)
- بازار در روند سالم صعودی (خرید) و در روند قوی صعودی (فروش)
- شدو/ویک حداکثر دو سوم بدنه اصلی (ترجیحاً یک سوم)
- کندل صعودی

مفهوم پترن

- قیمت تا سطح مقاومت صعود کرده یا به سمت حمایت نزول کرده
- از مقاومت یا حمایت ریجکشن دریافت کرده
- کندل با شدوی به نسبت دو سوم به بدنه بسته شده (در حالت عادی یک سوم)
- کندل صعودی بسته شده (خریدارها کنترل دارند)

حمایت و مقاومت

های بالا, شدو/ویک بالای کندل دوجی به عنوان مقاومت عمل میکند
لوی پایین, شدو/ویک پایین به عنوان حمایت عمل میکند

نقطه ی ورود

در کندل بعدی بالای بسته شدن قیمت در کندل قبلی

Tweezer top

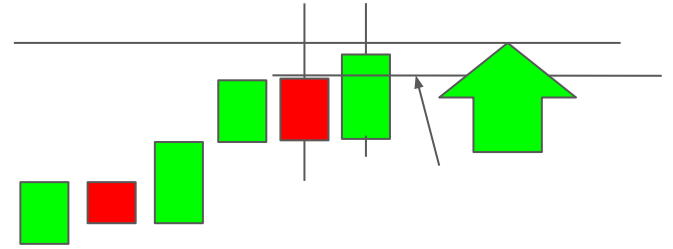
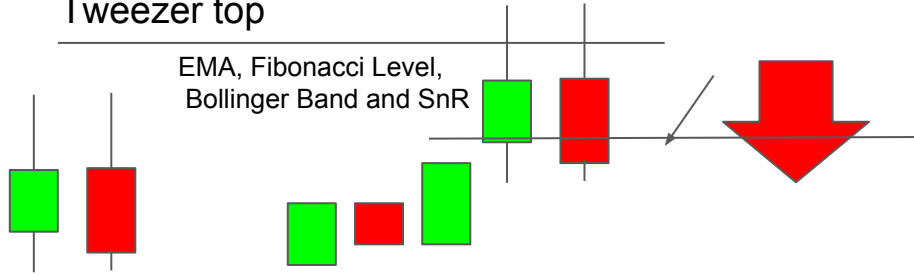

Tweezer bottom

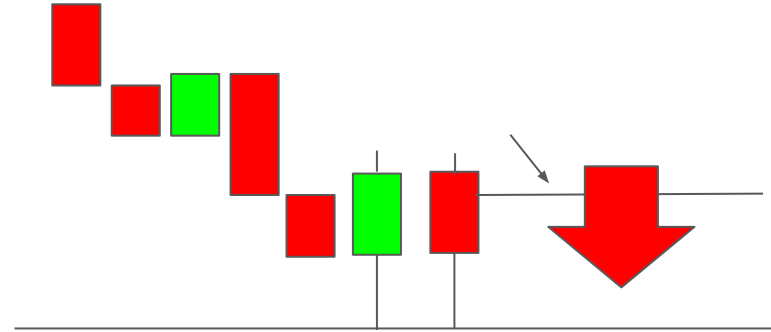

EMA, Fibonacci Level,
Bollinger Band and SnR, Trendlines

انبرک بالایی یا تويزر تاپ (Twizzer Top)

EMA, Fibonacci Level, Bollinger Band and SnR

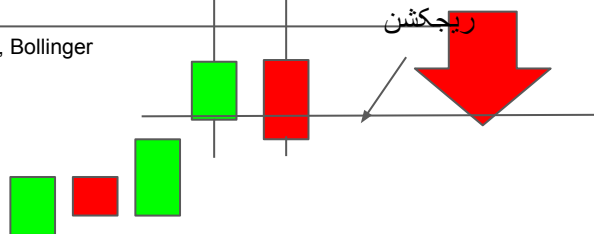

چگونه ترید کنیم

فقط معامله فروش، زمانی که قیمت در زمان معامله ی کندل بالای بسته شدن کندل قبلی رفته و از قیمت بسته شدن کندل پیشین به سمت پایین ريجکشن دریافت کرده باشد

زمانی که قیمت از قیمت باز شده در کندل قبلی نفوذ کرد و ريجکشنی در کار نبود وارد معامله فروش نشوید

شرایط چارت برای معامله

- بعد از روند صعودی در سطوح اصلی (حمایت و مقاومت)
- بازار در روند سالم صعودی (فروش)
- شدو/ویک و بدنه کندل اندازه تقریباً یکسانی دارن
- کندل صعودی و به دنبال آن کندل نزولی

مفهوم پترن

- قیمت تا سطح مقاومت صعود کرده
- از مقاومت ريجکشن دریافت کرده و کندل صعودی بسته شده
- قیمت دوباره به سمت مقاومت صعود کرده
- از مقاومت ريجکشن دریافت کرده و به صورت نزولی بسته شده
- کندل نزولی بسته شده (فروشنده ها کنترل دارند)

حمایت و مقاومت

های بالا، شدو/ویک بالای هر دو کندل به عنوان مقاومت عمل میکنند

نقطه ی ورود

در کندل بعدی بالای بسته شدن قیمت در کندل قبلی و کندل پیشین آن



انبرک پایینی یا تويزر باتوم (Twizzer Bottom)

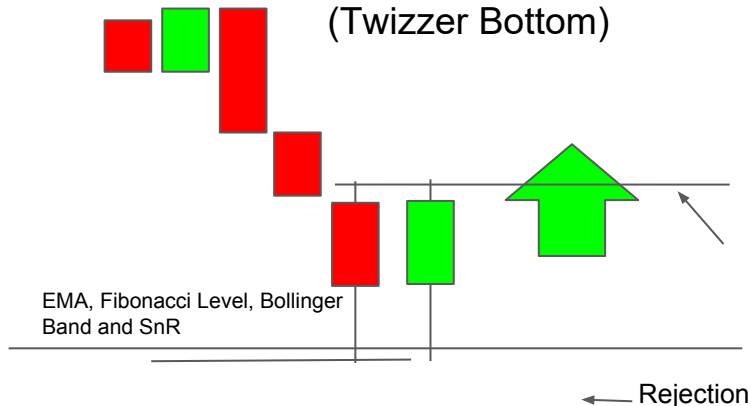

چگونه ترید کنیم

فقط معامله خرید, زمانی که قیمت در زمان معامله ی کندل پایین بسته شدن کندل قبلی رفته و از قیمت بسته شدن کندل پیشین به سمت بالا ریجکشن دریافت کرده باشد

زمانی که قیمت از قیمت باز شده در کندل قبلی نفوذ کرد و ریجکشنی در کار نبود وارد معامله خرید نشوید



شرایط چارت برای معامله

- بعد از روند نزولی در سطوح اصلی (حمایت و مقاومت)
- بازار در روند سالم نزولی (فروش)
- شدو/ویک و بدنه کندل اندازه تقریباً یکسانی دارن
- کندل نزولی و به دنبال آن کندل صعودی

مفهوم پترن

- قیمت تا سطح حمایت نزول کرده
- از حمایت ریجکشن دریافت کرده و کندل نزولی بسته شده
- قیمت دوباره به سمت حمایت نزول کرده
- از حمایت ریجکشن دریافت کرده و به صورت صعودی بسته شده
- کندل صعودی بسته شده (خریدارها کنترل دارند)

حمایت و مقاومت

لوی بالا, شدو/ویک بالای هر دو کندل به عنوان مقاومت عمل میکنند

نقطه ی ورود

در کندل بعدی پایین بسته شدن قیمت در کندل قبلی و کندل پیشین آن

هرامی نزولی
(Bearish Harami)

EMA, Fibonacci Level,
Bollinger Band and SnR

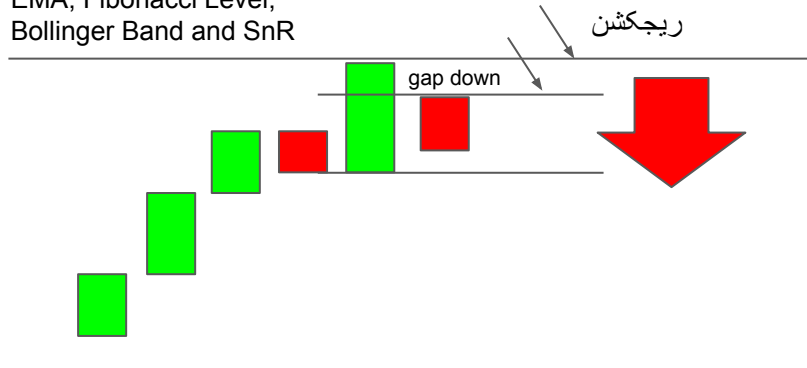

bullish harami

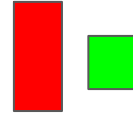

bullish harami cross

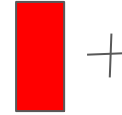

bearish harami

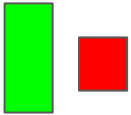

bearish harami cross

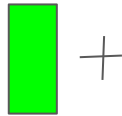

bullish harami

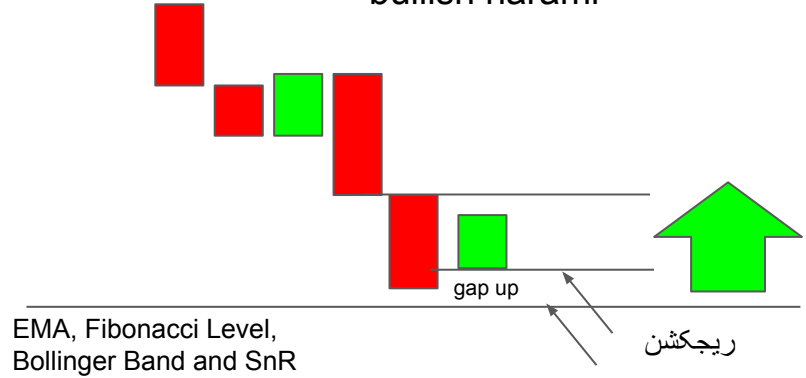

EMA, Fibonacci Level,
Bollinger Band and SnR

شرایط چارت برای معامله

- بعد از روند صعودی در سطوح اصلی (حمایت و مقاومت)
- بازار در روند سالم صعودی (فروش)
- بدنه ی اصلی کندل داخلی (inside bar) حداکثر باید یک چهارم بدنه ی مادر باشد
- بدنه ی مادر صعودی و بدنه داخلی نزولی
- هر چه موقعیت بدنه ی داخلی نسبت به مادر بالاتر باشد احتمال عوض شدن روند به نزولی بیشتر است
- اگر بدنه داخلی دوجی باشد به آن (Harami Cross) میگویند

مفهوم پترن

- قیمت تا سطح مقاومت صعود کرده
- قیمت یک گپ به سمت پایین درست کرده - یک پترن به نام (Falling window)
- پترن فالینگ ویندو به عنوان مقاومت عمل میکند
- قیمت دوباره به سمت پایین نزول کرده و در نیمه ی بالایی کندل مادر متوقف شده

حمایت و مقاومت

های بالا، شدو/ویک بالای هر دو کندل به عنوان مقاومت عمل میکند

نقطه ی ورود

در کندل بعدی بالای بسته شدن قیمت در کندل قبلی و پایین گپ ایجاد شده

هرامی نزولی (Bearish Harami)

EMA, Fibonacci Level, Bollinger
Band and SnR

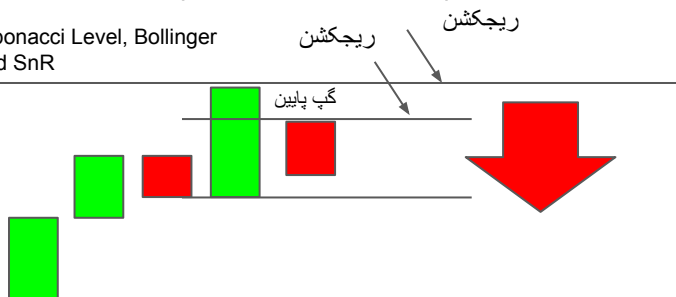

چگونه خرید کنیم

فقط معامله فروش, زمانی که قیمت در زمان معامله ی کندل بالای بسته شدن کندل قبلی رفته و از گپ به سمت پایین ریجکشن دریافت کرده باشد

زمانی که قیمت از قیمت باز شده در کندل قبلی نفوذ کرد و ریجکشنی در کار نبود وارد معامله فروش نشوید



شرایط چارت برای معامله

- بعد از روند نزولی در سطوح اصلی (حمایت و مقاومت)
- بازار در روند سالم نزولی (خرید)
- بدنه ی اصلی کندل داخلی (inside bar) حداکثر باید یک چهارم بدنه ی مادر باشد
- بدنه ی مادر نزولی و بدنه داخلی صعودی

- هر چه موقعیت بدنه ی داخلی نسبت به مادر پایین باشد احتمال عوض شدن روند به صعودی بیشتر است
- اگر بدنه داخلی دوجی باشد به آن (Harami Cross) میگویند

مفهوم پترن

- قیمت تا سطح حمایت نزول کرده
- قیمت یک گپ به سمت بالا درست کرده - یک پترن به نام (Rising window)
- پترن رایزینگ ویندو به عنوان مقاومت عمل میکند
- قیمت دوباره به سمت بالا صعود کرده و در نیمه بیابایی کندل مادر متوقف شده

حمایت و مقاومت

- لوی پایین, شدو/ویک پایین هر دو کندل به عنوان مقاومت عمل میکند

نقطه ی ورود

- در کندل بعدی بالای باز شدن قیمت در کندل قبلی و پایین گپ ایجاد شده

bullish harami

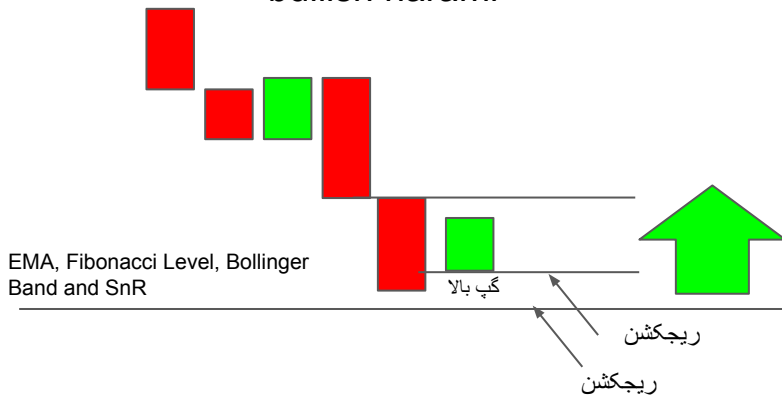

چگونه ترید کنیم

فقط معامله خرید, زمانی که قیمت در زمان معامله ی کندل پایین بسته شدن کندل قبلی رفته و از گپ به سمت بالا ریجکشن دریافت کرده باشد

زمانی که قیمت از قیمت بسته شده در کندل پیشین نفوذ کرد و ریجکشنی در کار نبود وارد معامله خرید نشوید



three inside down

EMA, Fibonacci Level,
Bollinger Band and SnR

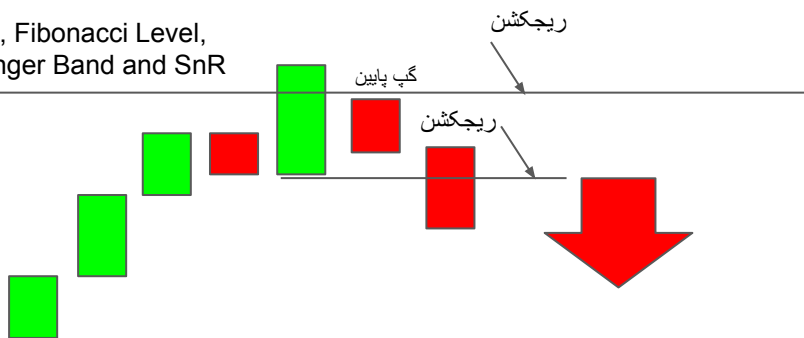

three inside up



three inside down



three inside up

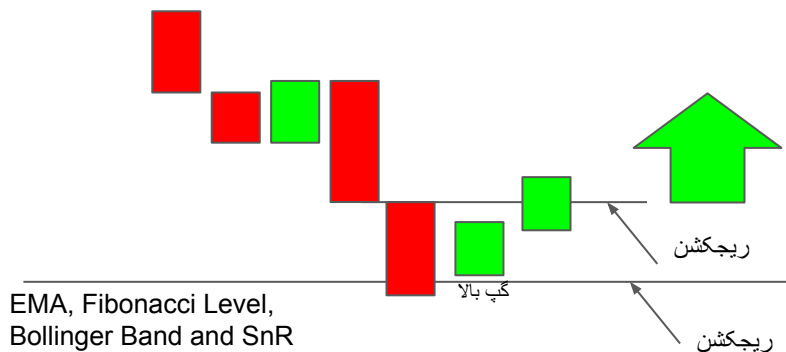

شرایط چارت برای معامله

- بعد از روند صعودی در سطوح اصلی (حمایت و مقاومت)
- بازار در روند سالم صعودی (فروش)
- قیمت یک گپ به سمت پایین ایجاد میکند
- بدنه کندل اینساید بار حداکثر یک چهارم بدنه ی مادر هست
- بدنه ی مادر صعودی و بدنه داخلی نزولی و کندل بعدی هم نزولیبست
- اینساید بار هم میتواند کندل کوچک باشد و هم دوجی
- کندل نزولی بعدی این پترن را تایید میکند

مفهوم پترن

- قیمت تا سطح مقاومت صعود کرده
- قیمت یک گپ به سمت پایین درست کرده - یک پترن به نام فالینگ ویندو
- پترن فالینگ ویندو به عنوان مقاومت عمل میکند
- قیمت دوباره به سمت پایین نزول کرده و در نیمه ی پایینی کندل مادر متوقف شده
- کندل بعدی نزولیبست (فروشنده ها کنترل دارند)

حمایت و مقاومت

وی پایین, شد/ویک پایین هر سه کندل به عنوان مقاومت عمل میکند

نقطه ی ورود

در کندل بعدی بالای باز شدن قیمت در کندل سوم و بالای کندل پیشین آن

three inside down

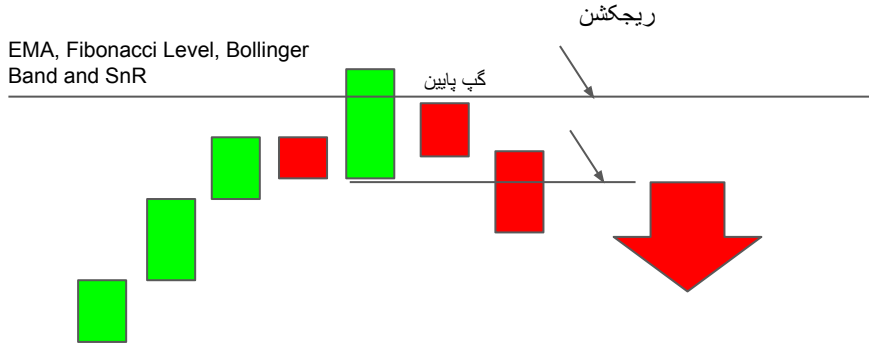

چگونه ترید کنیم

فقط معامله فروش, زمانی که قیمت در زمان معامله ی کندل بالای باز شدن کندل قبلی رفته و از قیمت بسته شدن کندل سوم و کندل پیشین آن به سمت پایین ریجکشن دریافت کرده باشد

زمانی که قیمت از قیمت بسته شده در کندل پیشین نفوذ کرد و ریجکشنی در کار نبود وارد معامله فروش نشوید



شرایط چارت برای معامله

three inside up

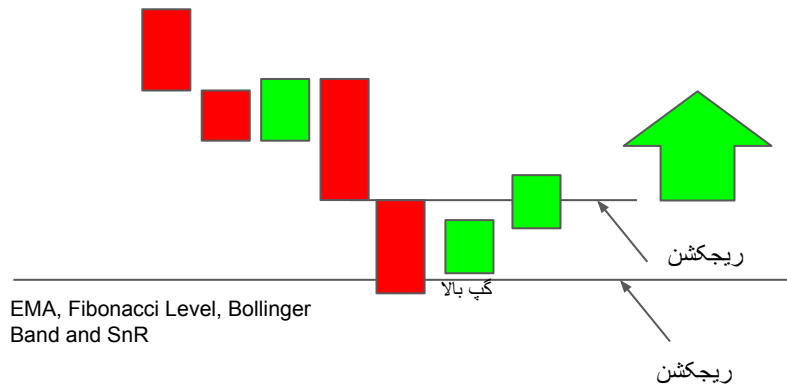

چگونه ترید کنیم

فقط معامله خرید, زمانی که قیمت در زمان معامله ی کندل پایین باز شدن کندل قبلی رفته و از قیمت بسته شدن کندل سوم و کندل پیشین آن به سمت بالا ریجکشن دریافت کرده باشد

زمانی که قیمت از قیمت بسته شده در کندل پیشین نفوذ کرد و ریجکشنی در کار نبود وارد معامله خرید نشوید



- بعد از روند نزولی در سطوح اصلی (حمایت و مقاومت)

- بازار در روند سالم نزولی (خرید)

- قیمت یک گپ به سمت بالا ایجاد میکند

- کندل داخلی حاکنر یک چهارم کندل مادر است

- بدنه ی مادر نزولی و بدنه داخلی صعودی و کندل بعدی هم صعودیست

- اینساید بار هم میتواند کندل کوچک باشد و هم دوجی

- کندل صعودی بعدی این پترن را تایید میکند

مفهوم پترن

- قیمت تا سطح حمایت نزول کرده

- قیمت یک گپ به سمت بالا درست کرده - یک پترن به نام رایزنیگ

ویندو (Rising Window)

- پترن رایزنیگ ویندو به عنوان مقاومت عمل میکند

- قیمت دوباره به سمت بالا صعود کرده و در نیمه ی پایینی کندل

مادر متوقف شده

- کندل بعدی صعودیست (خریدارها کنترل دارند)

حمایت و مقاومت

لوی پایین, شدو/ویک پایین هر سه کندل به عنوان حمایت عمل میکند

نقطه ی ورود

در کندل بعدی پایین باز شدن قیمت در کندل سوم و بالای کندل پیشین آن



descending hawk

EMA, Fibonacci Level,
Bollinger Band and SnR

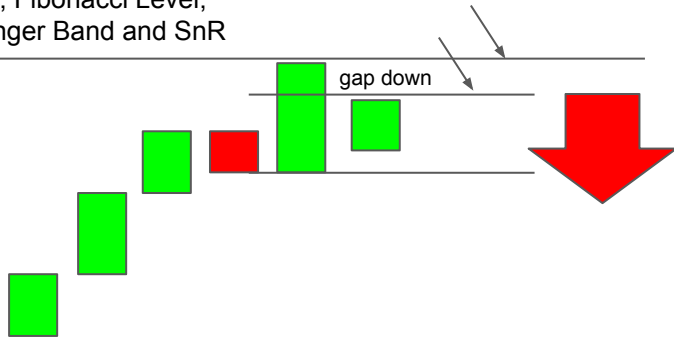

homing pigeon

EMA, Fibonacci Level,
Bollinger Band and SnR

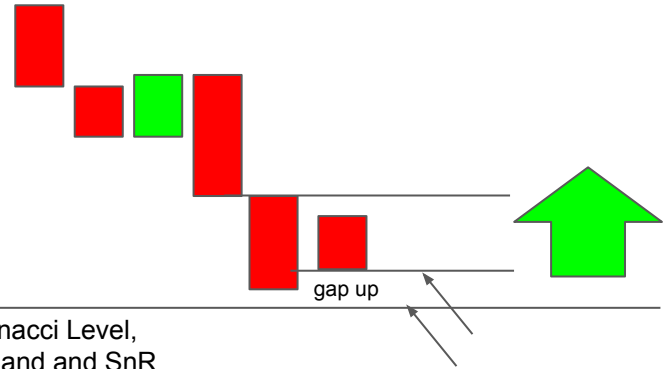

شرایط چارت برای معامله

- بعد از روند صعودی در سطوح اصلی (حمایت و مقاومت)

- بازار در روند سالم صعودی (فروش)

- قیمت یک گپ به سمت پایین درست میکند- پترن فالینگ ویندو

- بدنه ی کندل داخلی حداکثر یک چهارم بدنه ی کندل مادر است

- کندل مادر صعودی و کندل داخلی نیز صعودیست

- کندل داخلی هم میتواند کوچک باشد هم دوجی

مفهوم پترن

- قیمت تا سطح مقاومت بالا رفته

- قیمت یک گپ به سمت پایین درست کرده - فالینگ ویندو

- گپ درست شده به سمت پایین به عنوان مقاومت عمل میکند

- قیمت دوباره صعود کرده و در نیمه ی بالایی کندل مادر متوقف شده

- کندل قبل از کندل مادر نیز نشون دهنده از دست دادن مومنتوم صعودیست

(فشار فروش)

حمایت و مقاومت

های بالا, شدو/ویک بالای هر دو کندل به عنوان مقاومت عمل میکنند

نقطه ی ورود

در کندل بعدی بالای بسته شدن قیمت در کندل قبلی و پایین بسته شدن قیمت در

کندل پیشین آن (کندل مادر)

شاهین نزولی

descending hawk

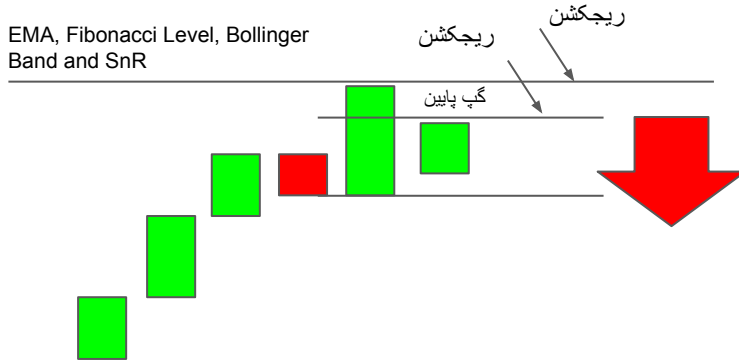

چگونه خرید کنیم

فقط معامله فروش, وقتی که قیمت در زمان معامله ی کندل بالای بسته شدن قیمت در کندل قبلی رفته و از بالای قیمت بسته شده در کندل پیشین آن ریجکشن به سمت پایین دریافت کرده باشد

اگر قیمت از قیمت بسته شدن کندل پیشین (کندل مادر)

نفوذ کرد و ریجکشنی در کار نبود وارد معامله نشوید



شرایط چارت برای معامله

- بعد از روند نزولی در سطوح اصلی (حمایت و مقاومت)

- بازار در روند سالم نزولی (خرید)

- قیمت یک گپ به سمت بالا درست میکند-پترن رایزینگ ویندو

- بدنه ی کندل داخلی حداکثر یک چهارم بدنه ی کندل مادر است

- کندل مادر نزولی و کندل داخلی نیز نزولیبست

- کندل داخلی هم میتواند کوچک باشد هم دوجی

مفهوم پترن

- قیمت تا سطح حمایت نزول کرده

- قیمت یک گپ به سمت بالا درست کرده - رایزینگ ویندو

- گپ درست شده به سمت بالا به عنوان حمایت عمل میکند

- قیمت دوباره نزول کرده و در نیمه ی پایینی کندل مادر متوقف شده

- کندل قبیل از کندل مادر نیز نشون دهنده از دست دادن مومنتوم

نزولیبست (فشار خرید)

حمایت و مقاومت

لوی پایین, شدو/ویک پایین هر دو کندل به عنوان حمایت عمل میکنند

نقطه ی ورود

در کندل بعدی پایین بسته شدن قیمت در کندل قبلی و بالای بسته

شدن قیمت در کندل پیشین آن (کندل مادر)

کیبوتر خانگی

homing pigeon

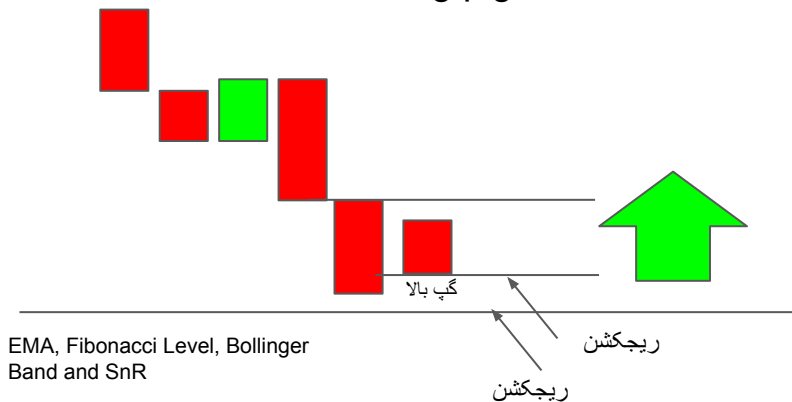

چگونه معامله کنیم

فقط معامله خرید, وقتی که قیمت در زمان معامله ی کندل پایین بسته

شدن قیمت در کندل قبلی رفته و از پایین ی قیمت بسته شده در کندل

پیشین آن ریجکشن به سمت بالا دریافت کرده باشد



اگر قیمت از قیمت بسته شدن کندل پیشین (کندل مادر) نفوذ

کرد و ریجکشنی در کار نبود وارد معامله نشوید



bearish meeting line - counterattack line

EMA, Fibonacci Level,
Bollinger Band and SnR

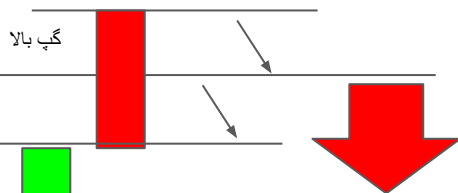

bullish meeting line

EMA, Fibonacci Level, Bollinger Band,
Trendline and SnR

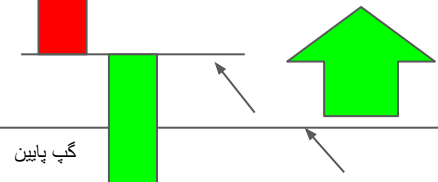

bearish meeting line - counterattack line

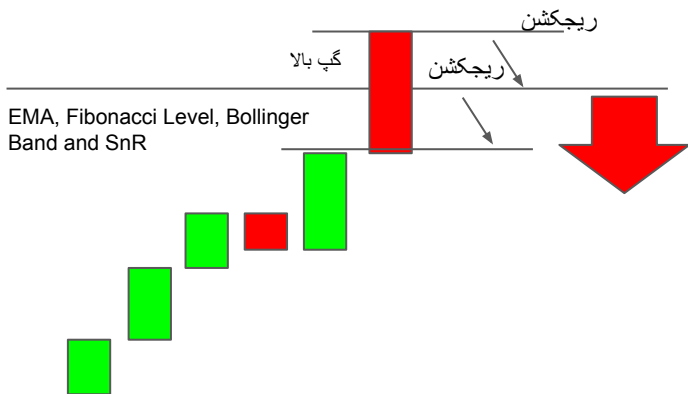

چگونه ترید کنیم

فقط معامله فروش، وقتی که قیمت در زمان معامله ی کندل بالای بسته شدن قیمت در کندل قبلی رفته و از بالای قیمت بسته شده در کندل پیشین آن ریجکشن به سمت پایین دریافت کرده باشد

اگر قیمت از قیمت بسته شدن کندل پیشین و مقاومت نفوذ کرد و ریجکشنی در کار نبود وارد معامله نشوید



- بعد از روند صعودی در سطوح اصلی (حمایت و مقاومت)
- قیمت یک گپ به سمت بالا درست میکند-پترن رایزینگ ویندو
- بازار در روند سالم صعودی (فروش)
- کندل بعدی گپ را به صورت کامل پر میکند و دقیقاً در قیمت بسته شده در کندل قبلی صعودی بسته میشود

مفهوم پترن

- قیمت تا سطح مقاومت بالا رفته
- قیمت یک گپ به سمت بالا درست کرده - پترن رایزینگ ویندو در بالای مقاومت
- گپ درست شده به سمت بالا به عنوان مقاومت عمل میکند
- قیمت دوباره نزول کرده و تا قیمت بسته شده در کندل صعودی بعدی پایین آمده (فروشنده ها کنترل دارند)

حمایت و مقاومت

- های بالا، شدو/ویک بالا و بدنه ی هر دو کندل به عنوان مقاومت عمل میکنند
- نقطه ی ورود
- در کندل بعدی بالای بسته شدن قیمت در کندل قبلی و بالای بسته شدن قیمت در کندل پیشین آن

شرایط چارت برای معامله

- بعد از روند نزولی در سطوح اصلی (حمایت و مقاومت)
- بازار در روند سالم نزولی (خرید)
- قیمت یک گپ به سمت پایین درست میکند-پترن فالینگ ویندو
- کندل بعدی گپ را به صورت کامل پر میکند و دقیقا در قیمت بسته شده در کندل نزولی قبلی بسته میشود

مفهوم پترن

- قیمت تا سطح حمایت نزول کرده
- قیمت یک گپ به سمت پایین درست کرده - پترن فالینگ ویندو در پایین حمایت
- گپ درست شده به سمت پایین به عنوان حمایت عمل میکند
- قیمت دوباره صعود کرده و تا قیمت بسته شده در کندل نزولی بعدی بالاآمده
- کندل صعودی بسته شده (خریدارها کنترل دارند)

حمایت و مقاومت

لوی پایین, شدو/ویک پایین و بدنه ی هر دو کندل به عنوان حمایت عمل میکنند

نقطه ی ورود

در کندل بعدی پایین بسته شدن قیمت در کندل قبلی و پایین بسته شدن قیمت در کندل پیشین آن

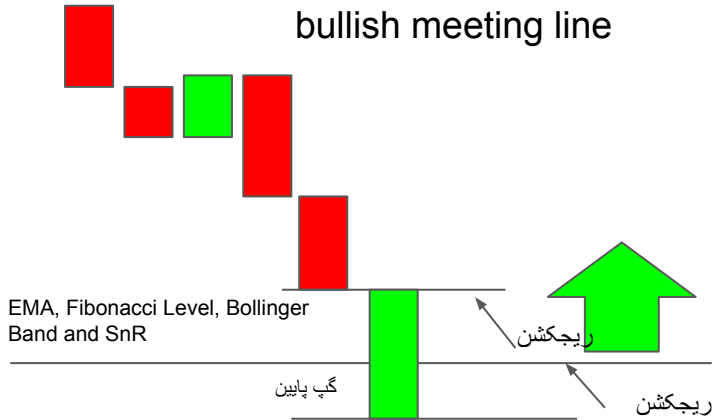

چگونه ترید کنیم

فقط معامله خرید, وقتی که قیمت در زمان معامله ی کندل پایین بسته شدن قیمت در کندل قبلی رفته و از پایین قیمت بسته شده در کندل پیشین آن ریجکشن به سمت بالا دریافت کرده باشد

اگر قیمت از قیمت بسته شدن کندل پیشین و حمایت نفوذ کرد و ریجکشنی در کار نبود وارد معامله نشوید



bearish belt hold
Black Opening Shaven Head
Black Opening Marubozu

bullish belt hold
White Opening Shaven Bottom
White Opening Marubozu

EMA, Fibonacci Level,
Bollinger Band and SnR

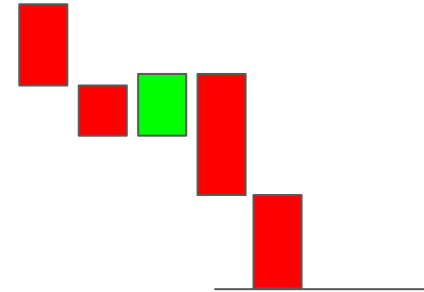
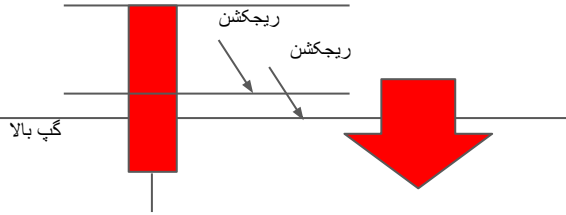

EMA, Fibonacci Level, Bollinger Band,
Trendline and SnR

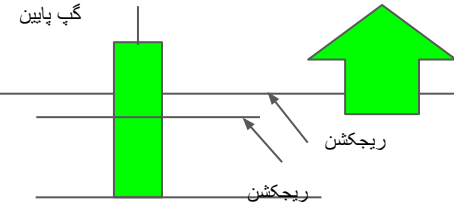

شرایط چارت برای معامله

- بعد از روند صعودی در سطوح اصلی(حمایت و مقاومت)

- بازار در روند سالم صعودی(فروش)

- قیمت یک گپ به سمت بالا درست میکند-پترن رایزینگ ویندو

- کندل بعدی گپ را به صورت کامل پر میکند و نزدیک به

قیمت بسته شده در کندل قبلی صعودی بسته میشود

مفهوم پترن

- قیمت تا سطح مقاومت بالا رفته

- قیمت یک گپ به سمت بالا درست کرده - پترن رایزینگ

ویندو در بالای مقاومت

- گپ درست شده به سمت بالا به عنوان مقاومت عمل میکند

- قیمت دوباره نزول کرده و تا نزدیک قیمت بسته شده در کندل

صعودی بعدی پایین آمده

- کندل نزولی بسته شده(فروشنده ها کنترل دارند)

حمایت و مقاومت

های بالا, شدو/ویک بالا و بدنه ی هر دو کندل به عنوان مقاومت

عمل میکنند

نقطه ی ورود

در کندل بعدی بالای بسته شدن قیمت در کندل قبلی و بالای

بسته شدن قیمت در کندل پیشین آن

bearish belt hold

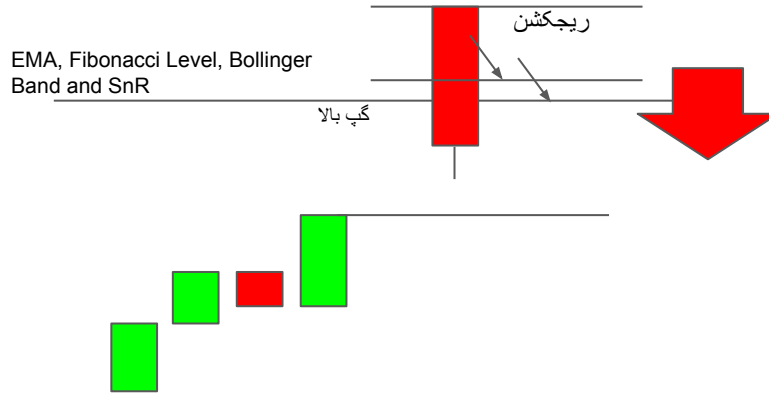

چگونه معامله کنیم

فقط معامله فروش, وقتی که قیمت در زمان معامله ی کندل بالای بسته

شدن قیمت در کندل قبلی رفته و از پایین محدوده ی مقاومت و بالای

قیمت بسته شده در کندل پیشین آن ریجکشن به سمت پایین دریافت

کرده باشد

اگر قیمت از قیمت باز شده در کندل قبلی و مقاومت نفوذ کرد و

ریجکشنی در کار نبود وارد معامله نشوید



شرایط چارت برای معامله

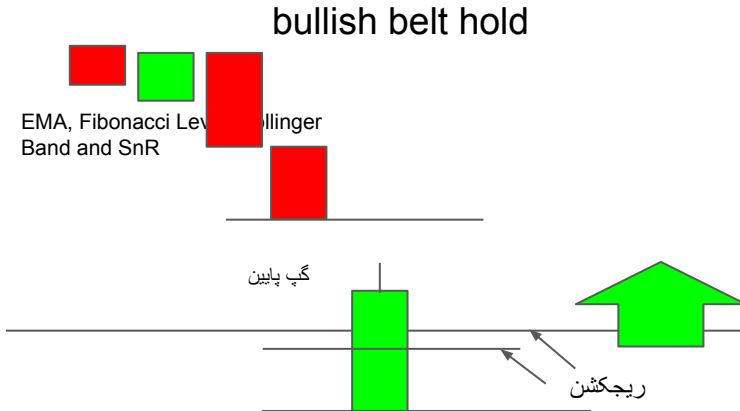

bullish belt hold

EMA, Fibonacci Level, Band and SnR

گپ پایین

ریجکشن

چگونه خرید کنیم

فقط معامله خرید، وقتی که قیمت در زمان معامله ی کندل پایین بسته شدن قیمت در کندل قبلی رفته و از پایین محدوده ی حمایت و پایین قیمت بسته شده در کندل پیشین آن ریجکشن به سمت بالا دریافت کرده باشد

- بعد از روند نزولی در سطوح اصلی(حمایت و مقاومت)

- بازار در روند سالم نزولی(خرید)

- قیمت یک گپ به سمت پایین درست میکند-پترن فالینگ ویندو

- کندل بعدی گپ را به صورت کامل پر میکند و نزدیک به

قیمت بسته شده در کندل قبلی نزولی بسته میشود

مفهوم پترن

- قیمت تا سطح حمایت نزول رفته

- قیمت یک گپ به سمت پایین درست کرده - پترن فالینگ ویندو

در پایین حمایت

- گپ درست شده به سمت پایین به عنوان حمایت عمل میکند

- قیمت دوباره صعود کرده و تا نزدیک قیمت بسته شده در

کندل نزولی بعدی بالا آمده

- کندل صعودی بسته شده(خریدارها کنترل دارند)

حمایت و مقاومت

لوی پایین, شدو/ویک بالا و بدنه ی هر دو کندل به عنوان حمایت

عمل میکنند

نقطه ی ورود

در کندل بعدی پایین بسته شدن قیمت در کندل قبلی و پایین بسته شدن

قیمت در کندل پیشین آن



اگر قیمت از قیمت باز شده در کندل قبلی و حمایت نفوذ کرد و ریجکشنی در کار نبود وارد معامله نشوید

bearish kicker signal

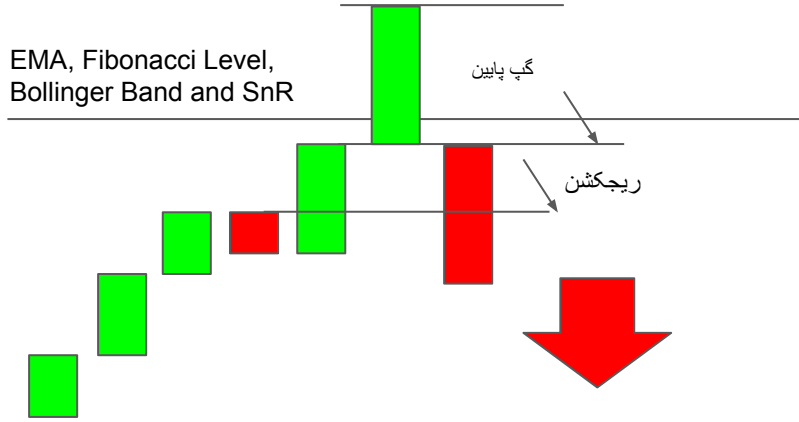

bullish kicker signal

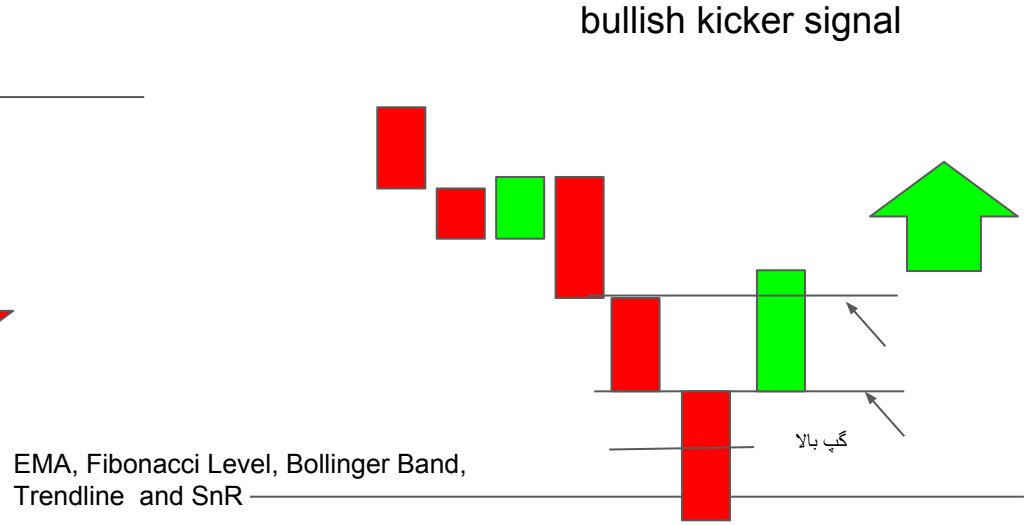

شرایط چارت برای معامله

- بعد از روند صعودی در سطوح اصلی (حمایت و مقاومت)
- بازار در روند سالم صعودی (فروش)
- قیمت یک گپ به سمت پایین درست میکند-پترن فالینگ ویندو
- کندل بعدی گپ دوباره نزول کرده و پایین گپ به عنوان کندل نزولی بسته میشود

مفهوم پترن

- قیمت تا سطح مقاومت بالا رفته
- قیمت یک گپ به سمت پایین درست کرده - پترن فالینگ ویندو در پایین مقاومت
- گپ درست شده به سمت پایین به عنوان مقاومت عمل میکند
- قیمت دوباره نزول کرده
- کندل نزولی بسته شده (فروشنده ها کنترل دارند)

حمایت و مقاومت

- های بالا, شدو/ویک بالا و بدنه ی هر دو کندل به عنوان مقاومت عمل میکنند

نقطه ی ورود

- در کندل بعدی بالای بسته شدن قیمت در کندل قبلی و پایین باز شدن قیمت در سه کندل قبل آن

bearish kicker signal

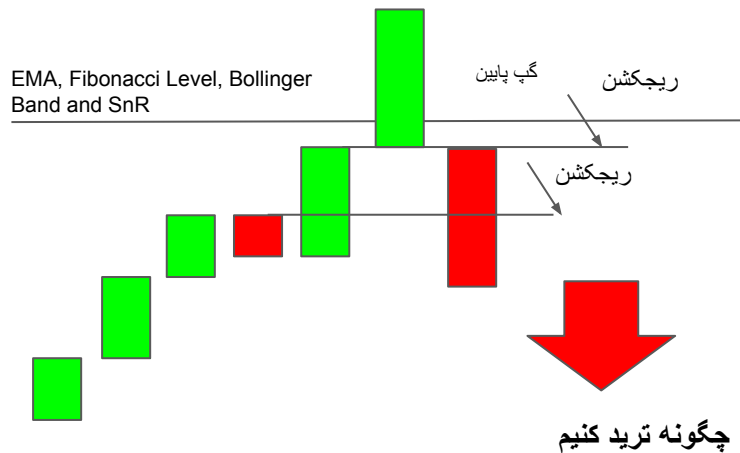

فقط معامله فروش, وقتی که قیمت در زمان معامله ی کندل بالای بسته شدن قیمت در کندل قبلی رفته و از پایین قیمت باز شده در سه کندل قبل آن ریجکشن به سمت پایین دریافت کرده باشد

اگر قیمت از قیمت باز شده در سه کندل قبل و گپ پایین ایجاد شده نفوذ کرد و ریجکشنی در کار نبود وارد معامله نشوید



شرایط چارت برای معامله

bullish kicker signal

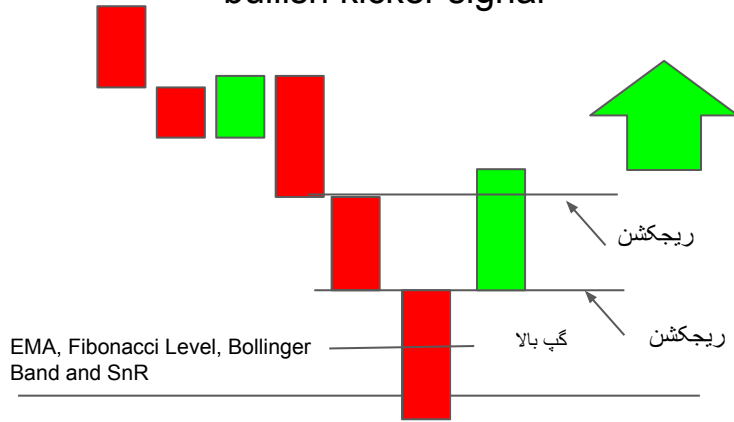

چگونه ترید کنیم

فقط معامله خرید, وقتی که قیمت در زمان معامله ی کندل پایین بسته شدن قیمت در کندل قبلی رفته و از بالای قیمت باز شده در سه کندل قبل آن ریجکشن به سمت بالا دریافت کرده باشد



اگر قیمت از قیمت باز شده در سه کندل قبل و گپ بالای ایجاد شده نفوذ کرد و ریجکشنی در کار نبود وارد معامله نشوید

- بعد از روند نزولی در سطوح اصلی(حمایت و مقاومت)

- بازار در روند سالم نزولی (خرید)

- قیمت یک گپ به سمت بالا درست میکند-پترن فالینگ ویندو

- کندل بعدی گپ دوباره صعود کرده و بالای گپ به عنوان

کندل صعودی بسته میشود

مفهوم پترن

- قیمت تا سطح حمایت نزول کرده

- قیمت یک گپ به سمت بالا درست کرده - پترن ریزینگ

ویندو در بالای حمایت

- گپ درست شده به سمت بالا به عنوان حمایت عمل میکند

- قیمت دوباره صعود کرده

- کندل صعودی بسته شده(خریدار ها کنترل دارند)

حمایت و مقاومت

لوی پایین, شدو/ویک پایین و بدنه ی هر دو کندل به عنوان حمایت

عمل میکنند

نقطه ی ورود

در کندل بعدی پایین بسته شدن قیمت در کندل قبلی و بالای باز شدن

قیمت در سه کندل قبل آن

matching high

EMA, Fibonacci Level,
Bollinger Band and SnR

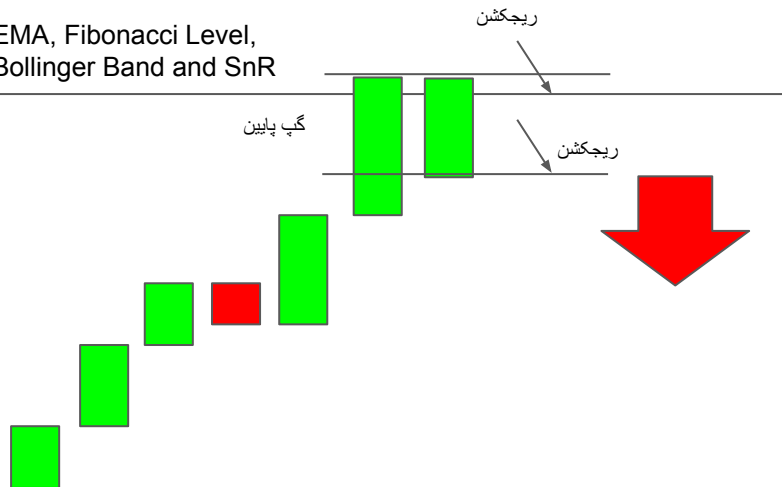

matching low

EMA, Fibonacci Level, Bollinger Band,
Trendline and SnR

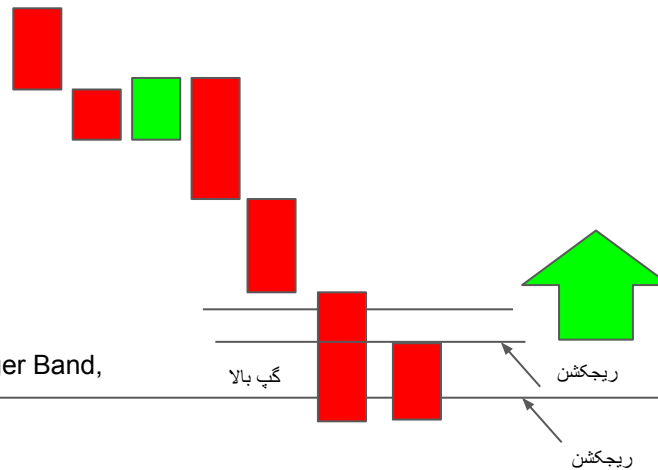

شرایط چارت برای معامله

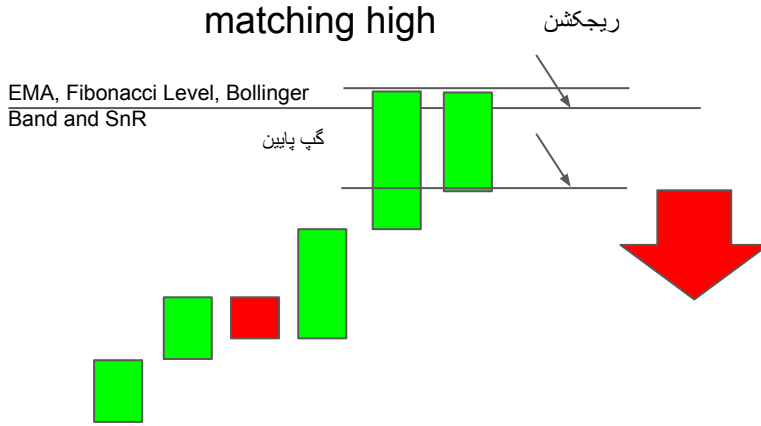

چگونه خرید کنیم

فقط معامله فروش, وقتی که قیمت در زمان معامله ی کندل بالای بسته شدن قیمت در کندل قبلی رفته و از بالای قیمت باز شده در سه کندل قبل آن ریجکشن به سمت پایین دریافت کرده باشد

اگر قیمت از قیمت باز شده در سه کندل قبل نفوذ کرد و ریجکشنی در کار نبود وارد معامله نشوید



- بعد از روند صعودی در سطوح اصلی(حمایت و مقاومت)

- بازار در روند سالم صعودی(فروش)

- قیمت یک گپ به سمت پایین درست میکند-پترن فالینگ ویندو

- کندل بعدی گپ را پر کرده و در بالای گپ صعودی بسته شده

- کندل تقریبا در قیمت بسته شده در کندل قبلی بسته شده

مفهوم پترن

- قیمت تا سطح مقاومت بالا رفته

- قیمت یک گپ به سمت پایین درست کرده - پترن فالینگ

ویندو در پایین مقاومت

- گپ درست شده به سمت پایین به عنوان مقاومت عمل میکند

- قیمت دوباره صعود کرده

- کندل صعودی(خستگی در صعود) بسته شده(فروشنده ها

کنترل دارند)

حمایت و مقاومت

های بالا, شدو/ویک بالا و بدنه ی هر دو کندل به عنوان مقاومت

عمل میکنند

نقطه ی ورود

در کندل بعدی بالای بسته شدن قیمت در کندل قبلی و بالای بسته

شدن قیمت در سه کندل قبل آن

شرایط چارت برای معامله

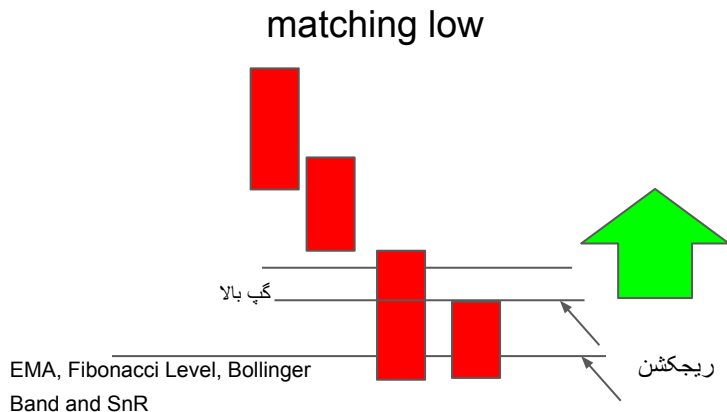

چگونه ترید کنیم

فقط معامله خرید, وقتی که قیمت در زمان معامله ی کندل پایین بسته شدن قیمت در کندل قبلی رفته و از پایین قیمت بسته شده در سه کندل قبل آن ریجکشن به سمت بالا دریافت کرده باشد

اگر قیمت از قیمت بسته شده در سه کندل قبل نفوذ کرد و ریجکشنی در کار نبود وارد معامله نشوید

- بعد از روند نزولی در سطوح اصلی(حمایت و مقاومت)

- بازار در روند سالم نزولی (خرید)

- قیمت یک گپ به سمت بالا درست میکند-پترن رایزینگ ویندو

- کندل بعدی گپ را پر کرده و در پایین گپ نزولی بسته شده

- کندل تقریبا در قیمت بسته شده در کندل قبلی بسته شده

مفهوم پترن

- قیمت تا سطح حمایت نزول کرده

- قیمت یک گپ به سمت بالا درست کرده - پترن رایزینگ

ویندو در بالای حمایت

- گپ درست شده به سمت بالا به عنوان حمایت عمل میکند

- قیمت دوباره نزول کرده

- کندل نزولی (خستگی در نزول) بسته شده(خریدارها کنترل دارند)

حمایت و مقاومت

لوی پایین, شدو/ویک پایین و بدنه ی هر دو کندل به عنوان حمایت عمل میکنند

نقطه ی ورود

در کندل بعدی پایین بسته شدن قیمت در کندل قبلی و پایین بسته شدن قیمت در سه کندل قبل آن



bearish stick sandwich

EMA, Trendlines, Fibonacci
Level,
Bollinger Band and SnR

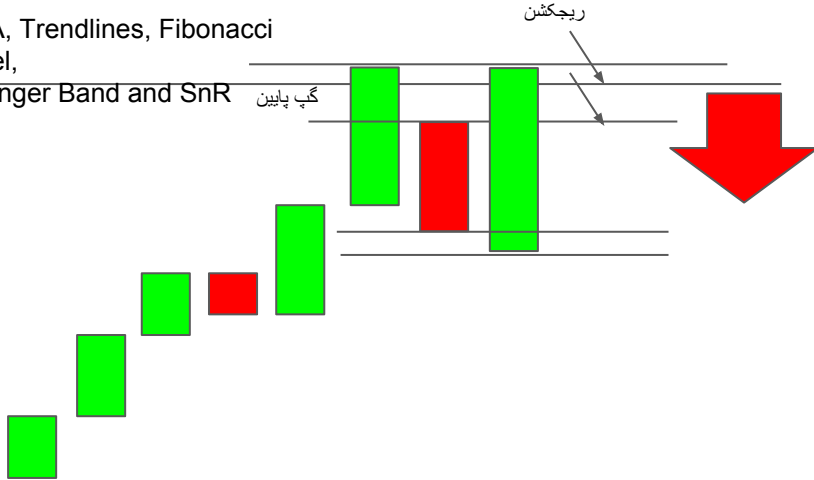

bullish stick sandwich

EMA, Trendlines, Fibonacci Level, Bollinger
Band, Trendline and SnR

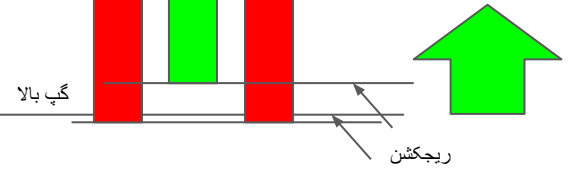

- بعد از روند صعودی در سطوح اصلی(حمایت و مقاومت)

- بازار در روند سالم صعودی(فروش)

- قیمت یک گپ به سمت پایین درست میکند-پترن فالینگ ویندو

- کندل بعدی دوباره نزول کرده و در پایین گپ نزولی بسته شده

- کندل بعد از آن گپ پایین را پر کرده و دقیقا در قیمت بسته شده

در سه کندل قبل بسته شده

مفهوم پترن

- قیمت تا سطح مقاومت صعود کرده

- قیمت یک گپ به سمت پایین درست کرده - پترن فالینگ

ویندو در پایین مقاومت

- گپ درست شده به سمت پایین به عنوان مقاومت عمل میکند

- قیمت دوباره صعود کرده

- کندل صعودی(خستگی در صعود) بسته شده(فروشنده ها کنترل دارند)

حمایت و مقاومت

های بالا, شدو/ویک بالا و بدنه ی هر سه کندل به عنوان مقاومت عمل میکنند

نقطه ی ورود

در کندل بعدی بالای بسته شدن قیمت در کندل قبلی و پایین باز شدن قیمت در کندل قبل آن

bearish stick sandwich

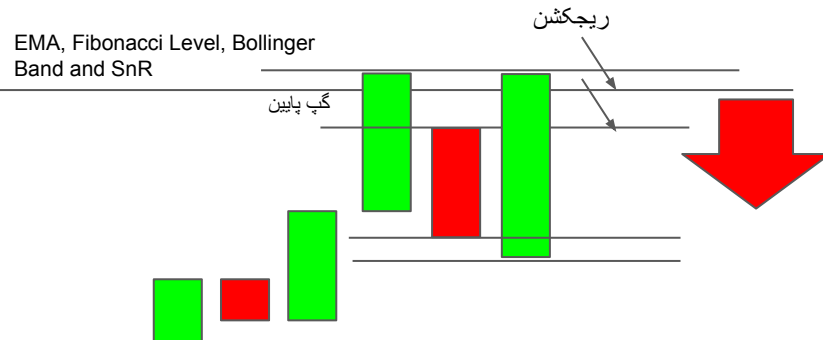

چگونه ترید کنیم

فقط معامله فروش, وقتی که قیمت در زمان معامله ی کندل بالای بسته شدن قیمت در کندل قبلی رفته و از بالای قیمت باز شده در سه کندل قبل آن ریجکشن به سمت پایین دریافت کرده باشد

اگر قیمت از قیمت بسته شده در سه کندل قبل نفوذ کرد و ریجکشنی در کار نبود وارد معامله نشوید



شرایط چارت برای معامله

- بعد از روند نزولی در سطوح اصلی(حمایت و مقاومت)

- بازار در روند سالم نزولی(خرید)

- قیمت یک گپ به سمت بالا درست میکند-پترن رایزینگ ویندو

- کندل بعدی دوباره صعود کرده و در بالای گپ صعودی بسته شده

- کندل بعد از آن گپ بالا را پر کرده و دقیقا در قیمت بسته شده در

سه کندل قبل بسته شده

مفهوم پترن

- قیمت تا سطح حمایت نزول کرده

- قیمت یک گپ به سمت بالا درست کرده - پترن رایزینگ ویندو در بالای حمایت

- گپ درست شده به سمت پایین به عنوان حمایت عمل میکند

- قیمت دوباره نزول کرده

- کندل نزولی(خستگی در نزول) بسته شده(خریدارها کنترل دارند)

حمایت و مقاومت

لوی پایین, شدو/ویک پایین و بدنه ی هر سه کندل به عنوان حمایت عمل میکنند

نقطه ی ورود

در کندل بعدی پایین بسته شدن قیمت در کندل قبلی و بالای باز شدن قیمت در کندل قبل آن

bullish stick sandwich

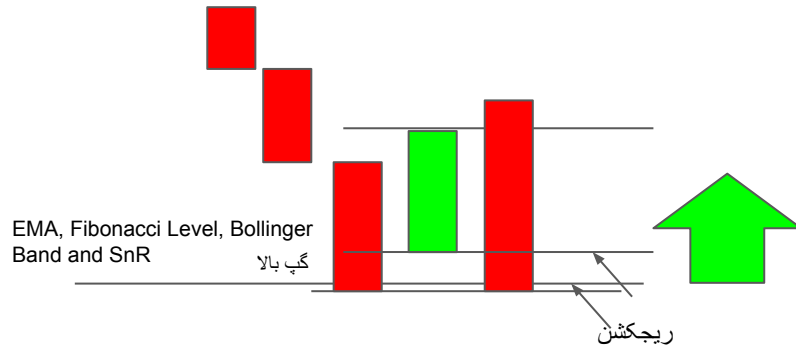

چگونه ترید کنیم

فقط معامله خرید, وقتی که قیمت در زمان معامله ی کندل پایین بسته شدن قیمت در کندل قبلی رفته و از پایین قیمت باز شده در سه کندل قبل آن ریجکشن به سمت بالا دریافت کرده باشد

اگر قیمت از قیمت بسته شده در سه کندل قبل نفوذ کرد و ریجکشنی در کار نبود وارد معامله نشوید



Bullish Breakaway

Bearish Breakaway

EMA, Fibonacci Level,
Bollinger Band and SnR

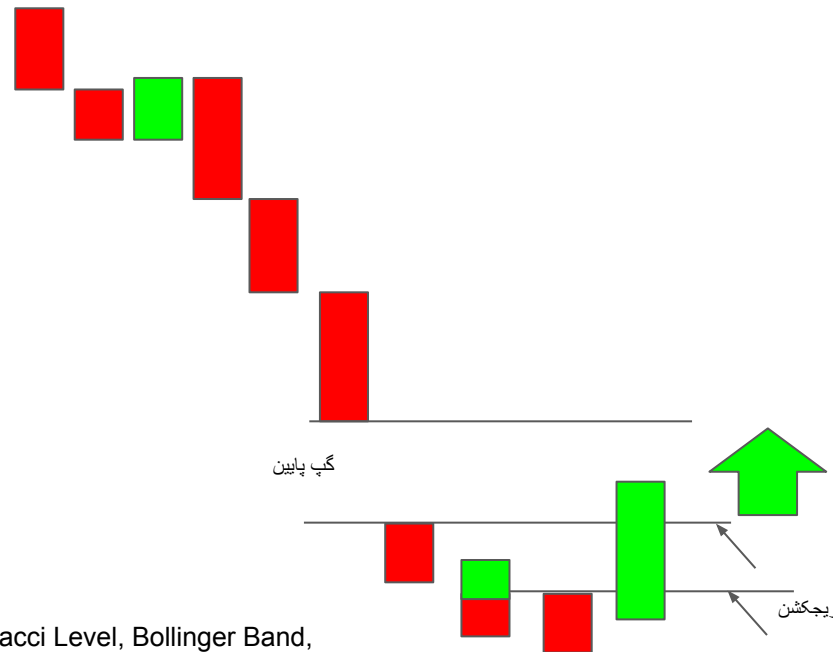
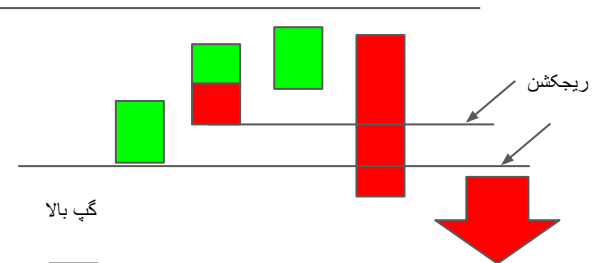

EMA, Fibonacci Level, Bollinger Band,
Trendline and SnR

- بعد از روند صعودی در سطوح اصلی(حمایت و مقاومت)
- بازار در روند سالم صعودی(فروش)
- قیمت بعد از کندل صعودی یک گپ به سمت بالا درست میکند-پترن رایزینگ ویندو
- کندل بعدی بالای گپ ایجاد شده به صورت صعودی یا نزولی بسته میشود
- کندل بعد از آن دوباره بالای گپ به عنوان کندل صعودی بسته میشود(امکان ادامه با کندل های بیشتر وجود دارد)
- کندل آخر نزولی و در پایین گپ بسته میشود

bearish breakaway

EMA, Fibonacci Level, Bollinger Band and SnR

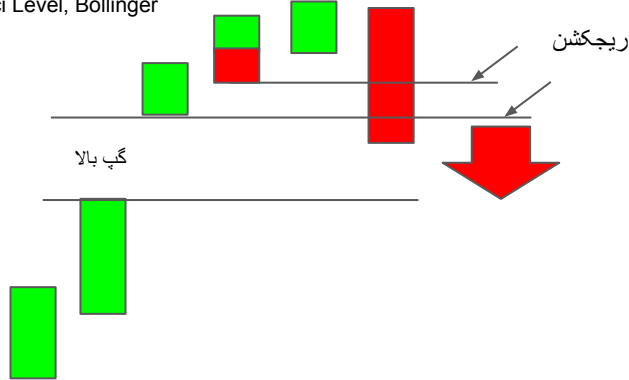

چگونه خرید کنیم

فقط معامله فروش, وقتی که قیمت در زمان معامله ی کندل بالای بسته شدن قیمت در کندل قبلی رفته و از پایین گپ ایجاد شده ریجکشن به سمت پایین دریافت کرده باشد

مفهوم پترن

- قیمت تا سطح مقاومت صعود کرده
- قیمت یک گپ به سمت بالا درست کرده - پترن رایزینگ در پایین مقاومت
- گپ درست شده به سمت بالا به عنوان مقاومت عمل میکند
- قیمت تا چند کندل بعد نیز بالای گپ حرکت میکند
- کندل آخر به صورت نزولی و در پایین مقاومت بسته میشود(فروشنده ها کنترل دارند)

حمایت و مقاومت

های بالا, شدو/ویک بالا و بدنه ی تمام کندل های بالای گپ به عنوان مقاومت عمل میکنند

نقطه ی ورود

در کندل بعدی بالای بسته شدن قیمت در کندل قبلی و بالای گپ ایجاد شده

اگر قیمت از قیمت بسته شده در سه کندل قبل نفوذ کرد و ریجکشنی در کار نبود وارد معامله نشوید



- بعد از روند نزولی در سطوح اصلی(حمایت و مقاومت)

- بازار در روند سالم نزولی(خرید)

- قیمت بعد از کندل نزولی یک گپ به سمت پایین درست میکند-پترن فالینگ ویندو

- کندل بعدی پایین گپ ایجاد شده به صورت صعودی یا نزولی بسته میشود

- کندل بعد از آن دوباره پایین گپ به عنوان کندل نزولی بسته میشود(امکان ادامه با کندل های بیشتر وجود دارد)

- کندل آخر صعودی و در بالای گپ بسته میشود

مفهوم پترن

- قیمت تا سطح حمایت نزول کرده

- قیمت یک گپ به سمت پایین درست کرده - پترن فالینگ ویندو در پایین مقاومت

- گپ درست شده به سمت پایین به عنوان مقاومت عمل میکند

- قیمت تا چند کندل بعد نیز پایین گپ حرکت میکند

- کندل آخر به صورت صعودی و در بالای حمایت بسته میشود(خریدار ها کنترل دارند)

حمایت و مقاومت

لوی پایین, شدو/ویک پایین و بدنه ی تمام کندل های بالای گپ به عنوان حمایت عمل میکنند

نقطه ی ورود

در کندل بعدی پایین بسته شدن قیمت در کندل قبلی و پایین گپ ایجاد شده

bullish breakout

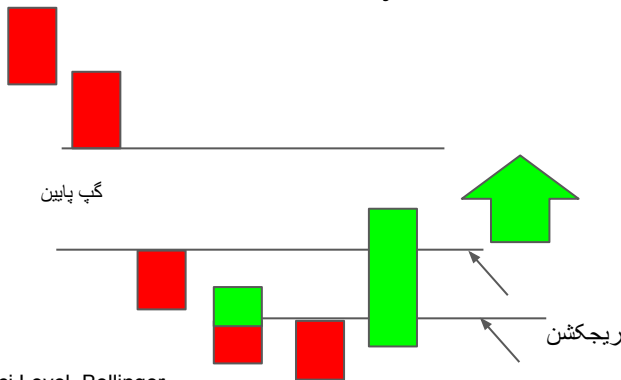

EMA, Fibonacci Level, Bollinger
Band and SnR

چگونه ترید کنیم

فقط معامله فروش, وقتی که قیمت در زمان معامله ی کندل بالای بسته شدن قیمت در کندل قبلی رفته و از بالای گپ ایجاد شده ریجکشن به سمت پایین دریافت کرده باشد

اگر قیمت از قیمت بسته شده در سه کندل قبل نفوذ کرد و ریجکشنی در کار نبود وارد معامله نشوید



Ladder Top - Bearish Reversal Pattern

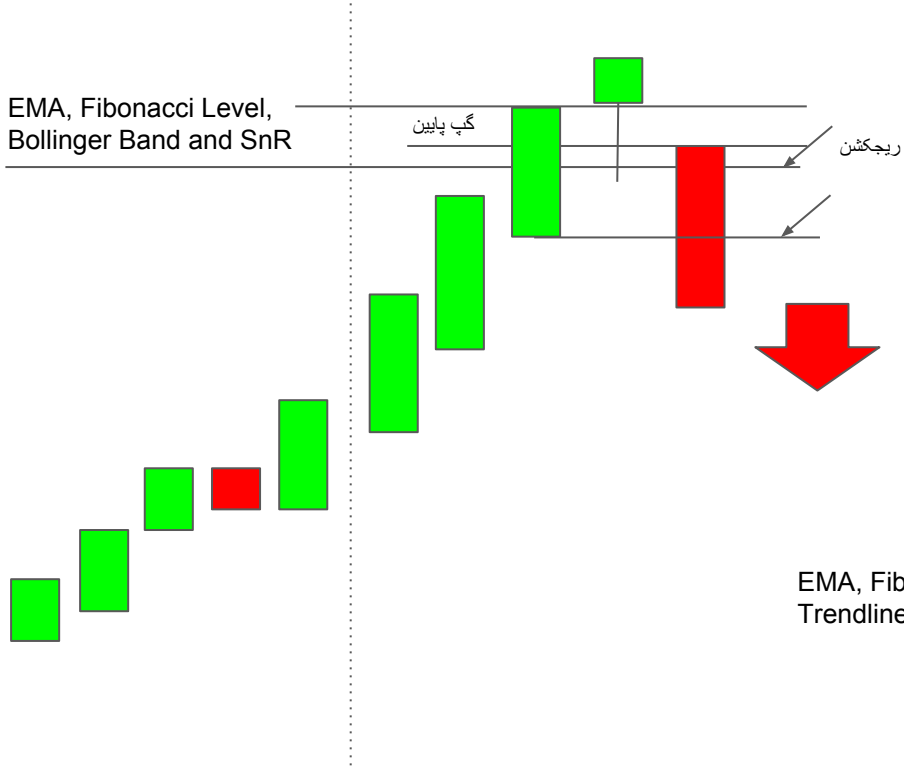

Ladder Bottom - Bullish Reversal Pattern

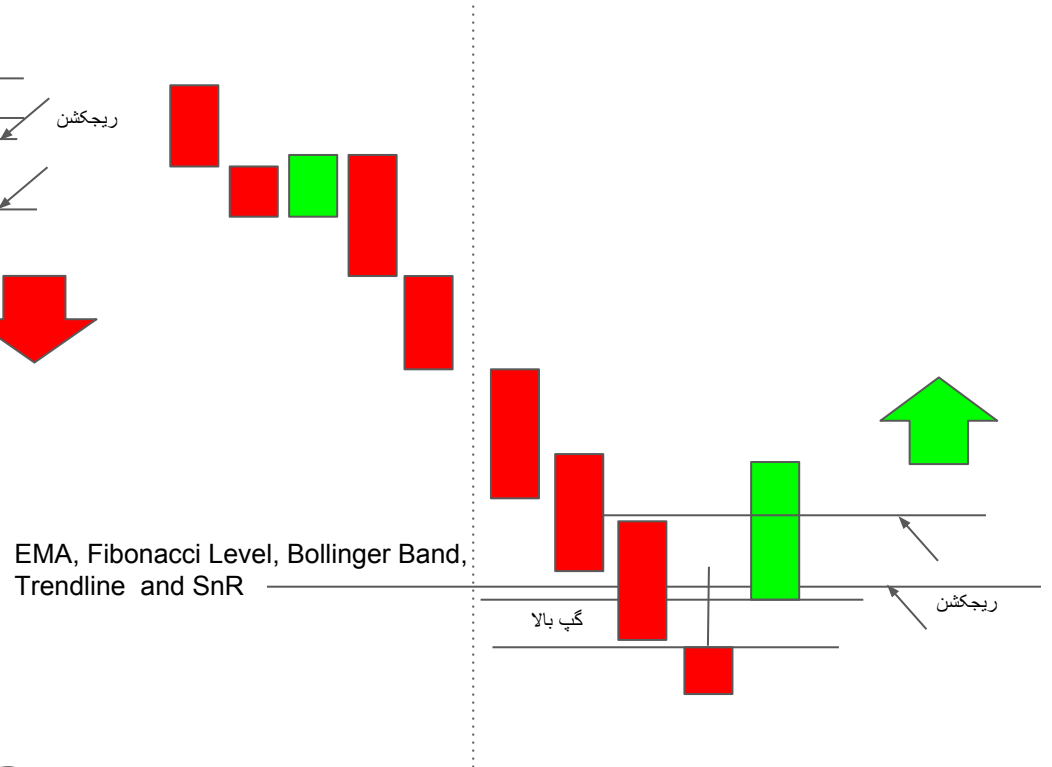

شرایط چارت برای معامله

- بعد از روند صعودی در سطوح اصلی(حمایت و مقاومت)
- بازار در روند سالم صعودی(فروش)
- بعد از چند کندل صعودی قیمت یک کندل ضعیف میسازد
- کندل بعدی بعد از گپ پایین نزولی باز میشود
- قیمت باز به سمت پایین رفته, و در پایین قیمت باز شده در سه کندل قبل پایین گپ بسته میشود

مفهوم پترن

- قیمت با چند کندل صعودی تا مقاومت صعود کرده
- کندل بعدی یک کندل ضعیف صعودیست
- گپ پایین به عنوان مقاومت عمل میکند
- کندل بسته شده پایین گپ و پایین قیمت باز شده در سه کندل پیش به صورت نزولی بسته میشود(فروشنده ها کنترل دارند)

حمایت و مقاومت

های بالا, شدو/ویک بالا و بدنه ی تمام کندل های بالای گپ به عنوان مقاومت عمل میکنند

نقطه ی ورود

در کندل بعدی بالای بسته شدن قیمت در کندل قبلی وپایین باز شدن قیمت در سه کندل قبل آن

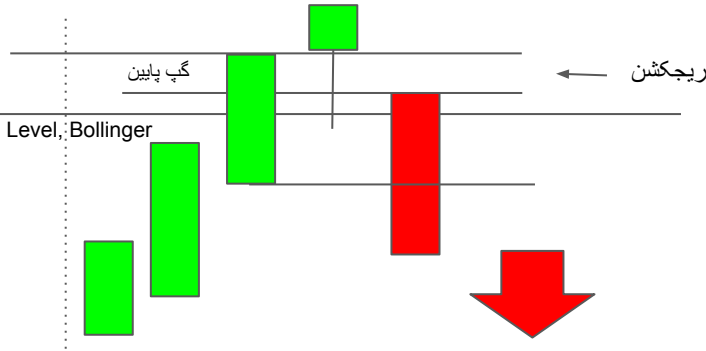

چگونه خرید کنیم

فقط معامله فروش, وقتی که قیمت در زمان معامله ی کندل بالای بسته شدن قیمت در کندل قبلی رفته و از پایین قیمت باز شده در سه کندل قبل آن ریجکشن به سمت پایین دریافت کرده باشد

اگر قیمت از قیمت باز شده در سه کندل قبل نفوذ کرد و ریجکشنی در کار نبود وارد معامله نشوید



ladder bottom - bullish reversal pattern

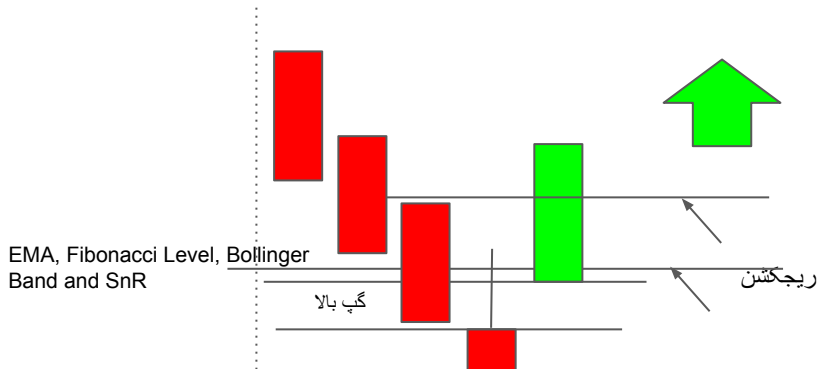

چگونه ترید کنیم

فقط معامله خرید, وقتی که قیمت در زمان معامله ی کندل پایین بسته شدن قیمت در کندل قبلی رفته و از بالای قیمت باز شده در سه کندل قبل آن ریجکشن به سمت بالا دریافت کرده باشد

اگر قیمت از قیمت بسته شده در سه کندل قبل نفوذ کرد و ریجکشنی در کار نبود وارد معامله نشوید

- بعد از روند نزولی در سطوح اصلی(حمایت و مقاومت)

بازار در روند سالم نزولی(فروش)

- بعد از چند کندل نزولی قیمت یک کندل ضعیف میسازد

- کندل بعدی بعد از گپ بالا صعودی باز میشود

- قیمت باز به سمت بالا رفته, و در بالای قیمت باز شده در

سه کندل قبل بالای گپ بسته میشود

مفهوم پترن

- قیمت با چند کندل نزولی تا حمایت نزول کرده

- کندل بعدی یک کندل ضعیف نزول است

- گپ بالا به عنوان حمایت عمل میکند

- کندل بسته شده بالای گپ و بالای قیمت باز شده در سه

کندل پیش به صورت صعودی بسته میشود(خریدار ها کنترل

دارند)

حمایت و مقاومت

لوی پایین, شدو/ویک پایین و بدنه ی تمام کندل های پایین گپ

به عنوان حمایت عمل میکنند

نقطه ی ورود

در کندل بعدی پایین بسته شدن قیمت در کندل قبلی بالای باز شدن

قیمت در سه کندل قبل آن



tower top - bearish reversal pattern

tower bottom - bullish reversal pattern

EMA, Fibonacci Level,
Bollinger Band and SnR

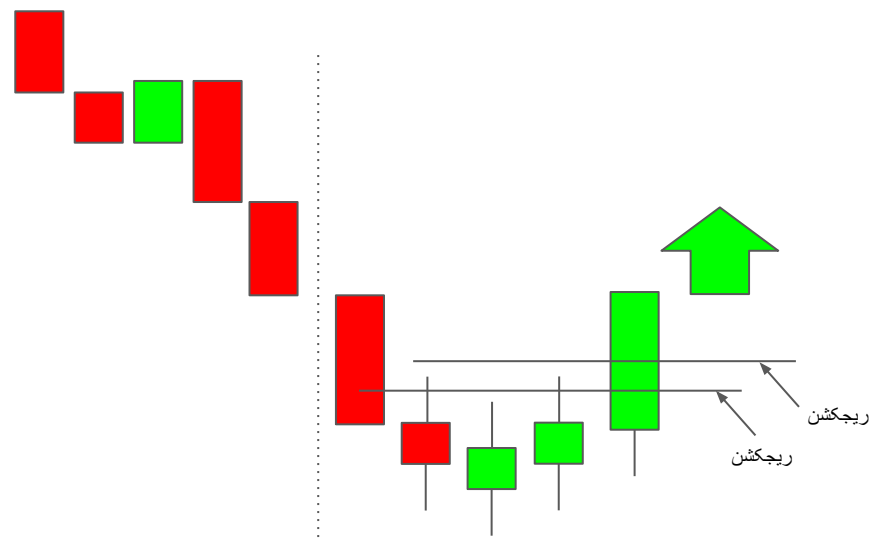
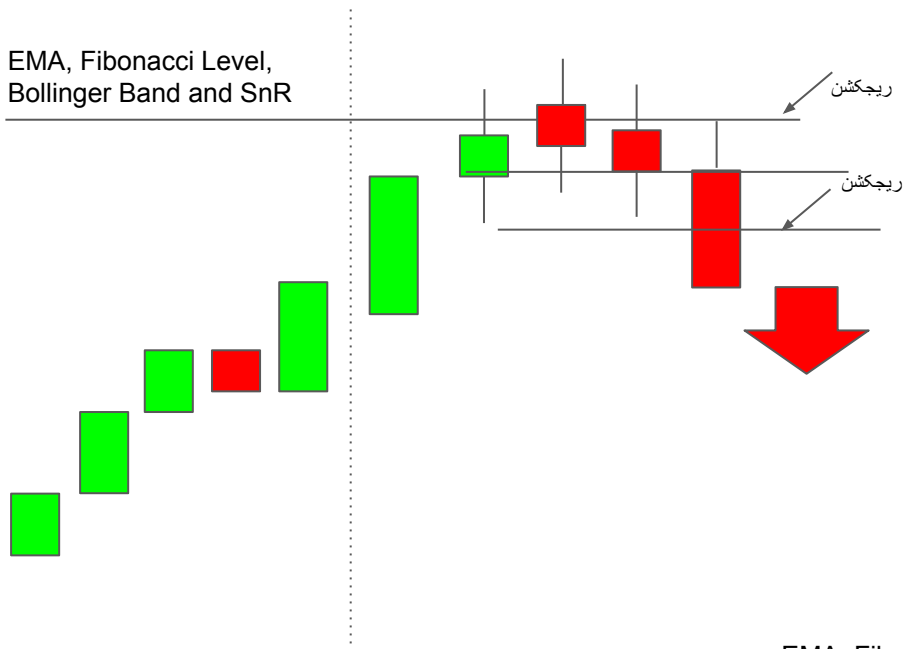

EMA, Fibonacci Level, Bollinger Band,
Trendline and SnR

شرایط چارت برای معامله

tower top - bearish reversal pattern

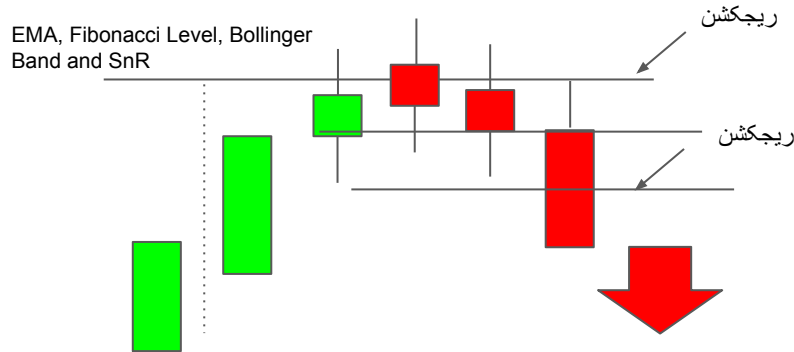

چگونه خرید کنیم

فقط معامله فروش، وقتی که قیمت در زمان معامله ی کندل بالای بسته شدن قیمت در کندل قبلی رفته و از بازه ی رنج در بالا آن ریجکشن به سمت پایین دریافت کرده باشد

اگر قیمت از از بازه ی رنج عبور کرد و ریجکشنی در کار نبود وارد معامله نشوید

- بعد از روند صعودی در سطوح اصلی(حمایت و مقاومت)
- بازار در روند سالم صعودی(فروش)
- بعد از چند کندل صعودی قیمت کندل های ضعیف میسازد
- کندل های بعدی همه کندل های ضعیف هستند(دوجی، اسپینینگ تاپ و ...)
- کندل آخر بازه ی رنج را شکسته و پایین کندل های ضعیف به صورت نزولی بسته میشود

مفهوم پترن

- قیمت با چند کندل صعودی تا مقاومت صعود کرده
- کندل های بعدی کندل های ضعیف در ناحیه مقاومت هستند
- کندل های ضعیف یک مقاومت میسازند
- قیمت به سمت پایین رنج ایجاد شده نزول کرده و آن را شکسته به عنوان کندل نزولی بسته میشود(فروشنده ها کنترل دارند)

حمایت و مقاومت

های بالا، شدو/ویک بالا و بدنه ی تمام کندل ها به عنوان مقاومت عمل میکنند

نقطه ی ورود

در کندل بعدی پایین بسته شدن قیمت در کندل قبلی و پایین بازه ی رنج کندل های ضعیف



tower bottom - bullish reversal pattern

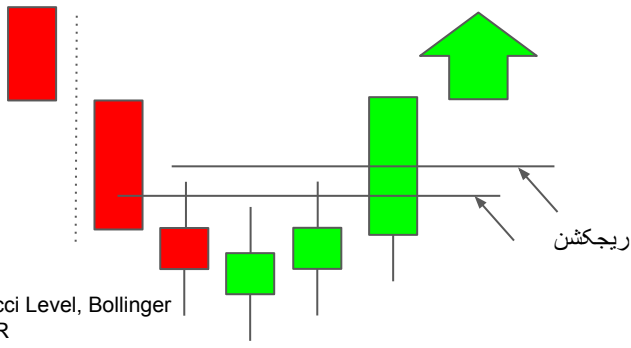

- بعد از روند نزولی در سطوح اصلی(حمایت و مقاومت)
- بازار در روند سالم نزولی(خرید)
- بعد از چند کندل نزولی قیمت کندل های ضعیف میسازد
- کندل های بعدی همه کندل های ضعیف هستند(دوجی, اسپینینگ تاپ و ...)
- کندل آخر بازه ی رنج را شکسته و بالای کندل های ضعیف به صورت صعودی بسته میشود

مفهوم پترن

- قیمت با چند کندل نزولی تا حمایت نزول کرده
- کندل های بعدی کندل های ضعیف در ناحیه حمایت هستند
- کندل های ضعیف یک حمایت میسازند
- قیمت به سمت بالای رنج ایجاد شده صعود کرده و آن را شکسته به عنوان کندل صعودی بسته میشود(خریدارها کنترل دارند)

حمایت و مقاومت

لوی پایین, شدو/ویک پایین و بدنه ی تمام کندل ها به عنوان حمایت عمل میکنند

نقطه ی ورود

در کندل بعدی پایین بسته شدن قیمت در کندل قبلی و بالای بازه ی رنج کندل های ضعیف

چگونه ترید کنیم

فقط معامله خرید, وقتی که قیمت در زمان معامله ی کندل پایین بسته شدن قیمت در کندل قبلی رفته و از بازه ی رنج در پایین آن ریجکشن به سمت بالا دریافت کرده باشد

اگر قیمت از بازه ی رنج عبور کرد و ریجکشنی در کار نبود
وارد معامله نشوید



 watch the corresponding video here

three stars in the north - bearish reversal pattern

three stars in the south - bullish reversal pattern

EMA, Fibonacci Level,
Bollinger Band and SnR

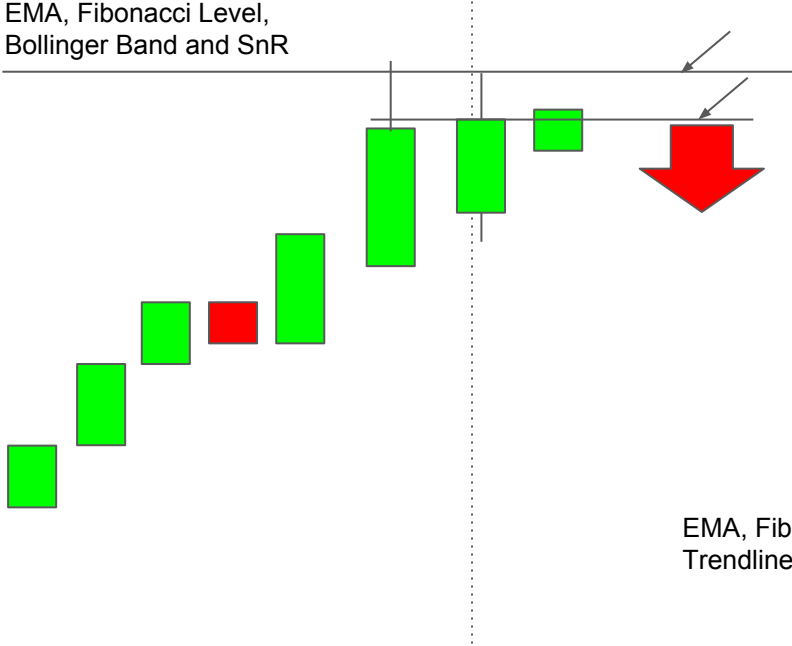

EMA, Fibonacci Level, Bollinger Band,
Trendline and SnR

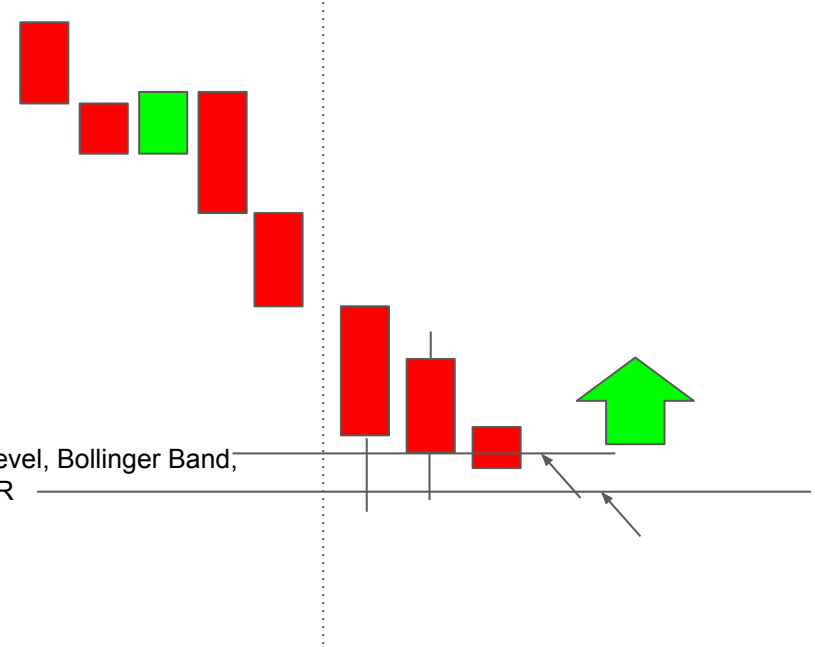

three stars in the north - bearish reversal pattern

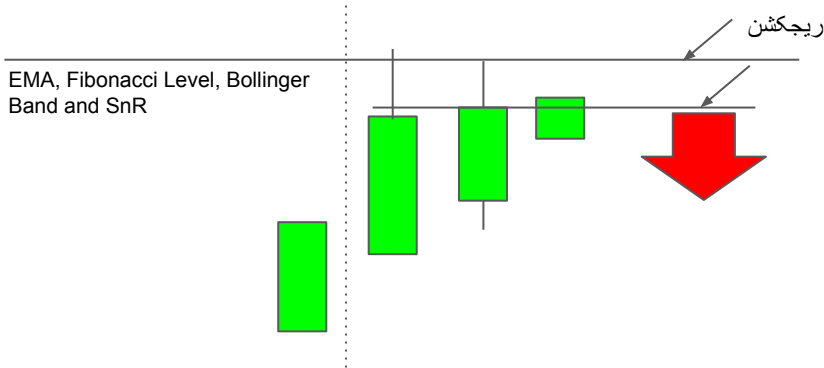

چگونه ترید کنیم

فقط معامله فروش, وقتی که قیمت در زمان معامله ی کندل بالای بسته شدن قیمت در کندل قبلی رفته و از پایین ناحیه مقاومتی ریجکشن به سمت پایین دریافت کرده باشد

اگر قیمت ناحیه مقاومتی کندل های قبلی را شکست و ریجکشنی در کار نبود وارد معامله فروش نشوید



- بعد از روند صعودی در سطوح اصلی (حمایت و مقاومت)

- بازار در روند سالم صعودی (فروش)

- بعد از چند کندل صعودی قیمت کندل های ضعیف میسازد

- سه کندل ضعیف با یک گپ به سمت پایین و بدنه ی صعودی کوچک

- کندل آخر کوچک ترین کندل بین آن سه کندل بوده و نزدیک ناحیه مقاومت بسته میشود

مفهوم پترن

- قیمت با چند کندل صعودی تا مقاومت صعود کرده

- کندل های بعدی کندل های ضعیف بوده و بعد از گپ پایین و در قیمت تقریبی کندل های پیشین بسته میشود

- کندل هایی با بدنه های کوچک و تقریباً در یک سطح در مقاومت بسته میشوند

- این حرکت قیمت نشانه ی از دست رفتن مومنتوم صعودیست (فروشنده ها کنترل دارند)

حمایت و مقاومت

های بالا, شدو/ویک بالا و بدنه ی تمام کندل ها به عنوان مقاومت عمل میکنند

نقطه ی ورود

در کندل بعدی بالای بسته شدن قیمت در کندل قبلی و پایین ناحیه مقاومتی کندل های قبلی

- بعد از روند نزولی در سطوح اصلی(حمایت و مقاومت)

- بازار در روند سالم نزولی(خرید)

- بعد از چند کندل نزولی قیمت کندل های ضعیف میسازد

- سه کندل ضعیف با یک گپ به سمت بالا و بدنه ی نزولی کوچک

- کندل آخر کوچک ترین کندل بین آن سه کندل بوده و نزدیک ناحیه حمایت کندل های قبلی بسته میشود

مفهوم پترن

- قیمت با چند کندل نزولی تا حمایت نزول کرده

- کندل های بعدی کندل های ضعیف بوده و بعد از گپ بالا و در قیمت تقریبی کندل های پیشین بسته میشود

- کندل هایی با بدنه های کوچک و تقریباً در یک سطح در حمایت بسته میشوند

- این حرکت قیمت نشانه ی از دست رفتن مومنتوم نزولی (خریدارها کنترل دارند)

حمایت و مقاومت

لوی پایین, شدو/ویک بالا و بدنه ی تمام کندل ها به عنوان حمایت عمل میکنند

نقطه ی ورود

در کندل بعدی پایین بسته شدن قیمت در کندل قبلی و بالای ناحیه حمایتی کندل های قبلی

three stars in the south - bullish reversal pattern

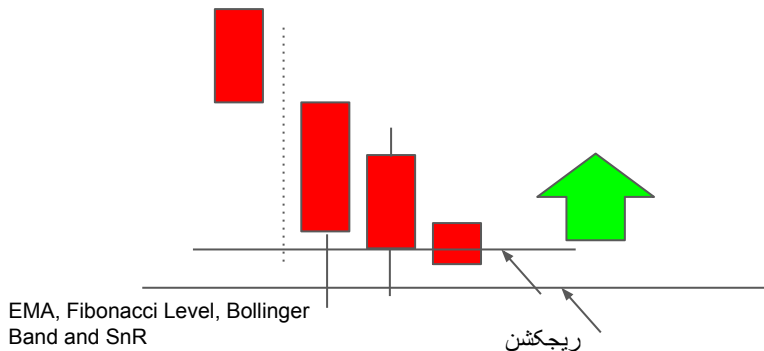

چگونه ترید کنیم

فقط معامله خرید, وقتی که قیمت در زمان معامله ی کندل پایین بسته شدن قیمت در کندل قبلی رفته و از بالای ناحیه مقاومتی ریجکشن به سمت بالا دریافت کرده باشد

اگر قیمت ناحیه حمایتی کندل های قبلی را شکست و ریجکشنی در کار نبود وارد معامله فروش نشوید



Bearish sash ptern - bear shash reversal pattern

EMA, Fibonacci Level,
Bollinger Band and SnR -> Resistance

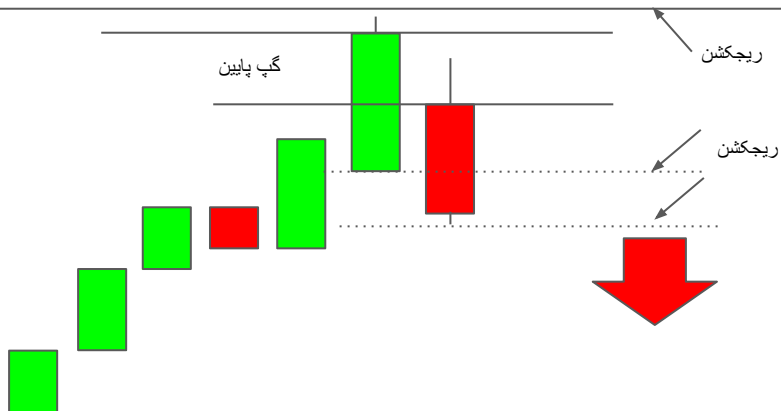

Bullish sash ptern - bull shash reversal pattern

EMA, Fibonacci Level, Bollinger Band,
Trendline and SnR -> Support

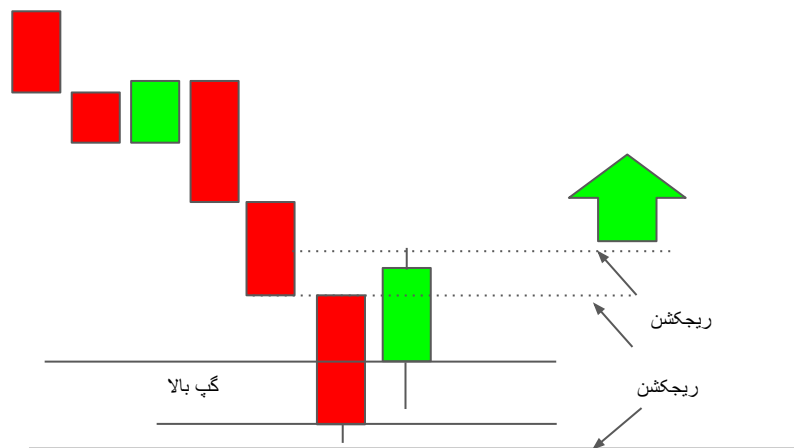

شرایط چارت برای معامله

- بعد از روند صعودی در سطوح اصلی (حمایت و مقاومت)

- بازار در روند سالم صعودی (فروش)

- کندل صعودی نزدیک به ناحیه ی مقاومتی بسته میشود

- کندل بعدی پایین گپ پایین باز میشود

- قیمت به نزول خود ادامه داده و کندل به صورت نزولی بسته میشود

مفهوم پترن

- کندل صعودی قیمت را تا سمت مقاومت بالا برده

- کندل بعدی بعد از گپ پایین باز شده که به عنوان مقاومت عمل میکند

- کندل بعدی نزولی بسته میشود (فروشنده ها کنترل دارند)

حمایت و مقاومت

های بالا، شدو/ویک بالا و بدنه ی هر دو کندل به عنوان مقاومت عمل میکنند

نقطه ی ورود

در کندل بعدی بالای بسته شدن قیمت در کندل قبلی و پایین قیمت باز شده در کندل پیشین آن

bearish sash pattern - bear sash reversal pattern

EMA, Fibonacci Level, Bollinger Band and SnR

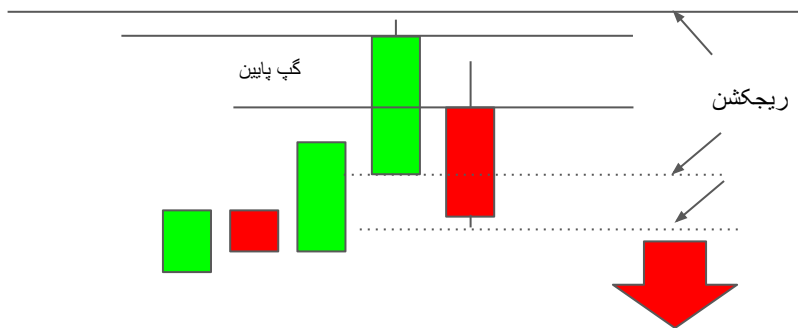

چگونه ترید کنیم

فقط معامله فروش, وقتی که قیمت در زمان معامله ی کندل بالای بسته شدن قیمت در کندل قبلی رفته و از بالای قیمت باز شده در کندل پیشین ریجکشن به سمت پایین دریافت کرده باشد

اگر قیمت گپ پایین را شکست و ریجکشنی در کار نبود وارد معامله فروش نشوید



bullish sash pattern - bull sash reversal pattern

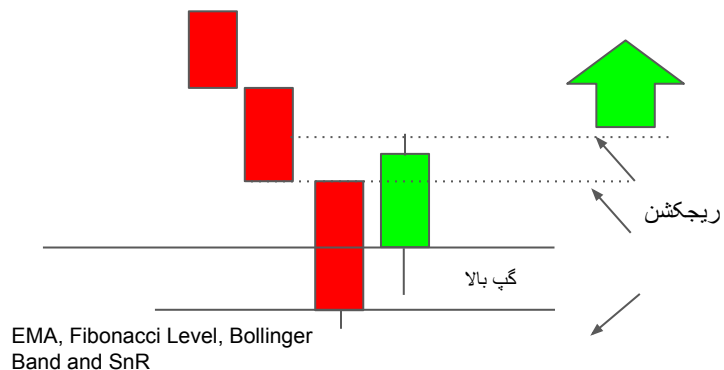

چگونه خرید کنیم

فقط معامله خرید, وقتی که قیمت در زمان معامله ی کندل پایین بسته شدن قیمت در کندل قبلی رفته و از پایین قیمت باز شده در کندل پیشین ریجکشن به سمت بالا دریافت کرده باشد

اگر قیمت گپ بالا را شکست و ریجکشنی در کار نبود وارد معامله خرید نشوید

شرایط چارت برای معامله

- بعد از روند نزولی در سطوح اصلی(حمایت و مقاومت)
- بازار در روند سالم نزولی(خرید)
- کندل نزولی نزدیک به ناحیه ی حمایتی بسته میشود
- کندل بعدی بالای گپ بالا باز میشود
- قیمت به صعود خود ادامه داده و کندل به صورت صعودی بسته میشود

مفهوم پترن

- کندل نزولی قیمت را تا سمت حمایت پایین برده
- کندل بعدی بعد از گپ بالا باز شده که به عنوان حمایت عمل میکند
- کندل بعدی صعودی بسته میشود(خریدارها کنترل دارند)

حمایت و مقاومت

لوی پایین, شدو/ویک پایین و بدنه ی هر دو کندل به عنوان مقاومت عمل میکنند

نقطه ی ورود

در کندل بعدی پایین بسته شدن قیمت در کندل قبلی و بالای قیمت باز شده در کندل پیشین آن



Double Top - M Formation - Mammies

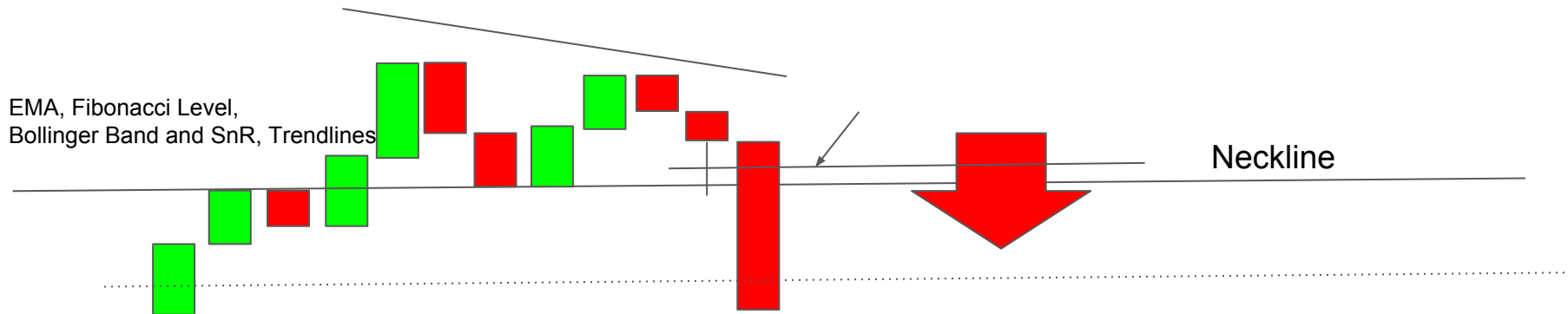

Double Bottom - W Formation - Wollahs

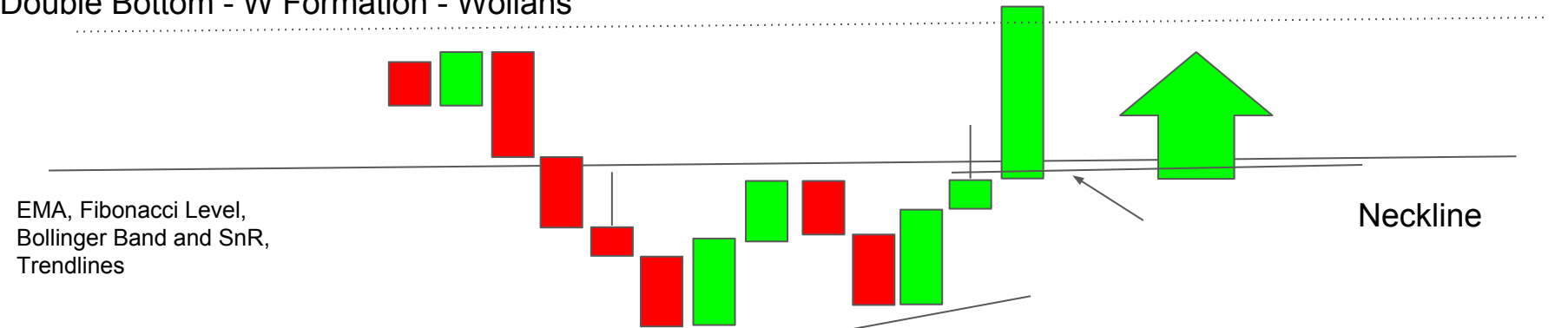

Double Top - M Formation - Mammies

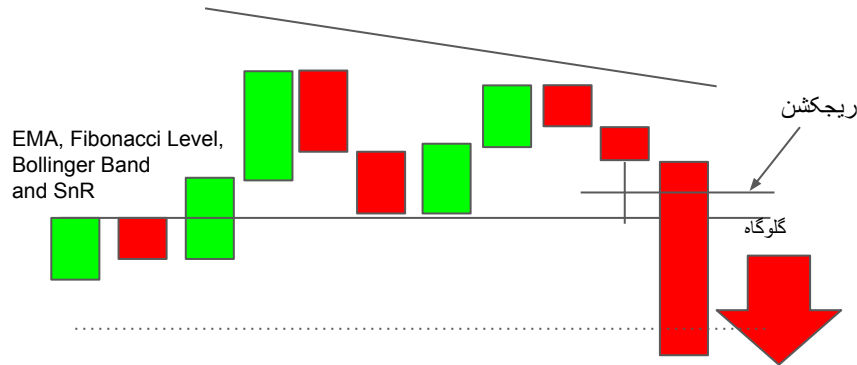

- بعد از روند صعودی در سطوح اصلی - قیمت نزدیک ناحیه مقاومتی بسته شده
- قیمت دوباره ناحیه مقاومتی را امتحان کرده و برگشت خورده
- قیمت برای برای بار دوم ناحیه مقاومتی را امتحان کرده و برگشت خورده
- سقف دوم تقریباً برابر یا پایین تر از سقف اول است
- حمایت و مقاومت (گلوگاه) شکسته خواهد شد

مفهوم پترن

- قیمت دو بار ناحیه مقاومتی را امتحان کرده و بعد از آن فروشندگان ها کنترل را به دست گرفته و با مومنتوم خیلی قوی قیمت را به سمت روند نزولی هدایت کردند

- های بالا، شدو/ویک و بدنه دو سقف به عنوان مقاومت عمل میکند

حمایت و مقاومت

های بالا، شدو/ویک و بدنه دو سقف به عنوان مقاومت عمل میکند

نقطه ی ورود

در کندل بعدی بالای قیمت بسته شده در کندل قبلی و پایین گلوگاه پترن

چگونه ترید کنیم

فقط معامله فروش، وقتی که قیمت در زمان معامله ی کندل بالای بسته شدن قیمت در کندل قبلی رفته و از بالای گلوگاه ریجکشن به سمت پایین دریافت کرده باشد

اگر قیمت گلوگاه را شکسته و ریجکشنی در کار نبود وارد معامله فروش نشوید



Double Bottom - W Formation - Wollahs

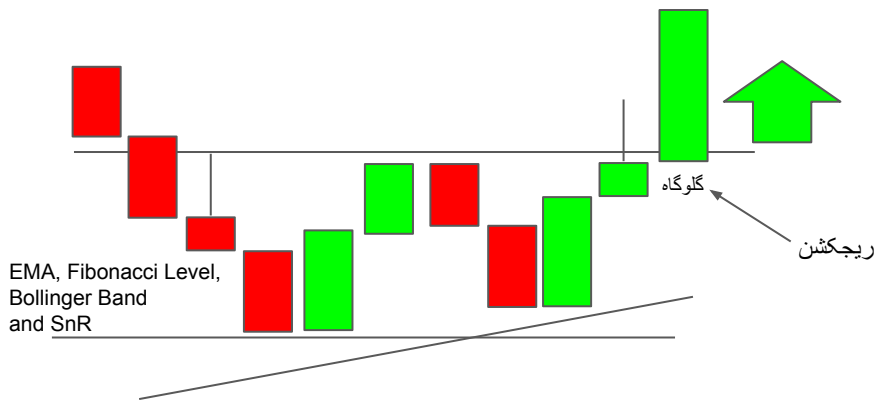

- بعد از روند نزولی در سطوح اصلی - قیمت نزدیک ناحیه حمایتی بسته شده
- قیمت دوباره ناحیه حمایتی را امتحان کرده و برگشت خورده
- قیمت برای برای بار دوم ناحیه حمایتی را امتحان کرده و برگشت خورده
- کف دوم تقریباً برابر یا پایین تر از کف اول است
- حمایت و مقاومت (گلوگاه) شکسته خواهد شد

مفهوم پترن

- قیمت دو بار ناحیه حمایتی را امتحان کرده و بعد از آن خریدارها کنترل را به دست گرفته و با مومنتوم خیلی قوی قیمت را به سمت روند صعودی هدایت کردند
- گلوگاه بعد از شکسته شدن از مقاومت به حمایت تغییر میکند

حمایت و مقاومت

لوی پایین, شدو/ویک و بدنه دو سقف به عنوان حمایت عمل میکند

نقطه ی ورود

در کندل بعدی پایین قیمت بسته شده در کندل قبلی و بالای گلوگاه پترن

چگونه ترید کنیم

فقط معامله خرید, وقتی که قیمت در زمان معامله ی کندل پایین بسته شدن قیمت در کندل قبلی رفته و از پایین گلوگاه ریجکشن به سمت بالا دریافت کرده باشد

اگر قیمت گلوگاه را شکسته و ریجکشنی در کار نبود وارد معامله خرید نشوید



inverted j-hook pattern bearish continuation pattern

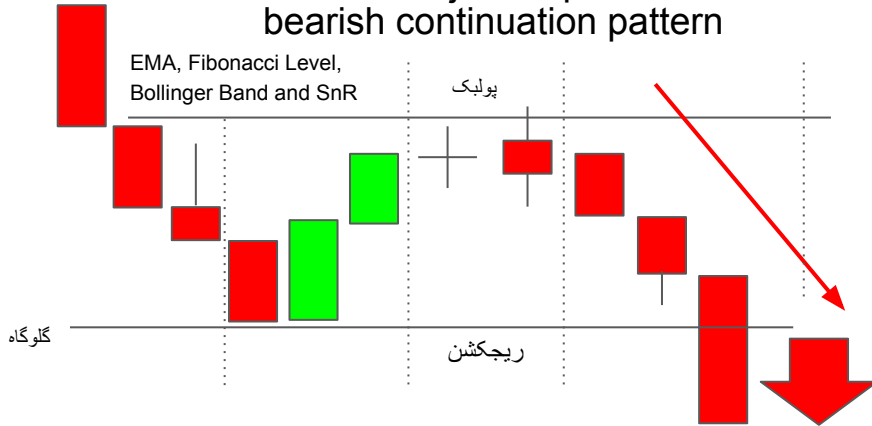

- بعد از روند نزولی در سطوح اصلی - قیمت نزدیک ناحیه حمایتی بسته شده
- قیمت دوباره ناحیه حمایتی را امتحان کرده و با یک پولبک برگشت خورده
- قیمت ب روند نزولی خود ادامه داده
- روند نزولی بعد از شکست گلوگاه ادامه پیدا کرده

مفهوم پترن

- روند نزولی بعد از شکست گلوگاه ادامه پیدا کرده
- یک روند کوتاه صعودی شروع شده و یک پولبک از ناحیه مقاومتی خورده و بعد پولبک یک روند کوتاه نزولی به سمت گلوگاه شروع شده
- بعد از شکسته شدن گلوگاه روند نزولی شروع شده (فروشنده ها کنترل دارند)

حمایت و مقاومت

های بالا، شدو/ویک بالا و بدنه ی اصلی پترن به عنوان مقاومت عمل میکند

نقطه ی ورود

در کندل بعدی بالای قیمت بسته شده در کندل قبلی و پایین گلوگاه پترن

چگونه ترید کنیم

فقط معامله فروش، وقتی که قیمت در زمان معامله ی کندل بالای بسته شدن قیمت در کندل قبلی رفته و از بالای گلوگاه ریجکشن به سمت پایین دریافت کرده باشد

اگر قیمت گلوگاه را شکسته و ریجکشنی در کار نبود وارد معامله فروش نشوید



Bearish Last Kiss / Bearish Pullback after a Breakout

EMA, Fibonacci Level, Bollinger Band and SnR, Trendlines

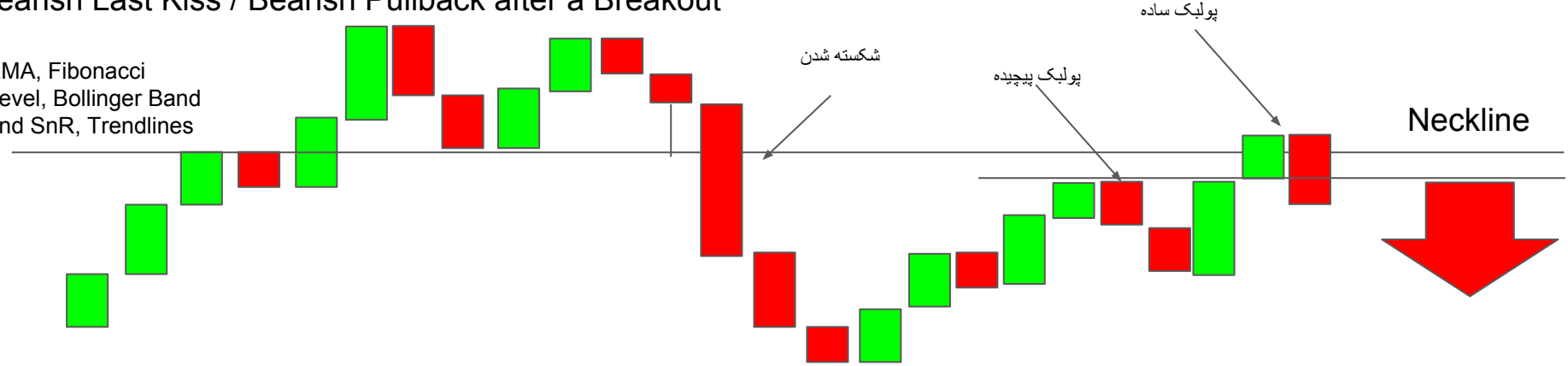

Bullish Last Kiss / Bullish Pullback after a Breakout

EMA, Fibonacci Level, Bollinger Band and SnR, Trendlines

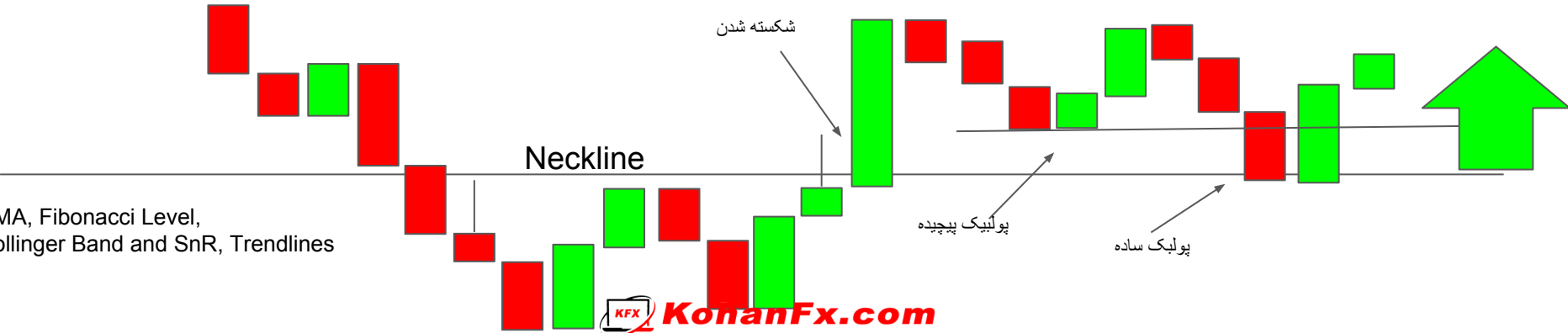

Bearish Last Kiss Bearish Pullback after a Breakout

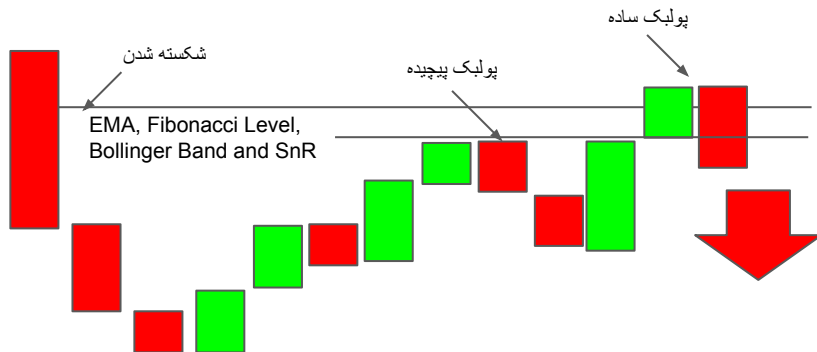

چگونه ترید کنیم

فقط معامله فروش, زمانی که قیمت در زمان کندل معامله به سمت بالای قیمت بسته شده در کندل قبلی رفتی و از پایین مقاومت ریجکشن به سمت پایین دریافت کرده باشد

اگر قیمت مقاومت را شکسته و ریجکشنی در کار نبود وارد معامله فروش نشوید

- شکست مقاومت و حمایت برای مثال: خط روند, مووینگ اوریج, سطوح فیبوناچی, بولینجر بند و غیره
- برگشت قیمت به سطوح اشاره شده

- اگر قیمت مستقیم به سطوح پولبک نداشته باشد به آن پولبک پیچیده میگویند
- پولبک مستقیم به سطوح پولبک ساده است
- پولبک ها موقعیت های با درصد موفقیت بالا برای معامله هستند

مفهوم پترن

- بعد از روند نزولی قیمت سطوح اشاره شده در بالا را شکسته
- قیمت با یک روند کوتاه صعودی به سمت مقاومت و سطوح اشاره شده پولبک میزند
- بعد از پولبک پیچیده یک روند نزولی کوتاه شروع میشود
- بعد از پولبک ساده روند اصلی نزولی شروع میشود

حمایت و مقاومت

های بالا, شدو/ویک بالا و بدنه پولبک به عنوان مقاومت عمل میکند

نقطه ی ورود

در کندل بعدی بالای بسته شدن قیمت در کندل قبلی و پایین مقاومت بعد از شکسته شدن



Bullish Last Kiss Bullish Pullback after a Breakout

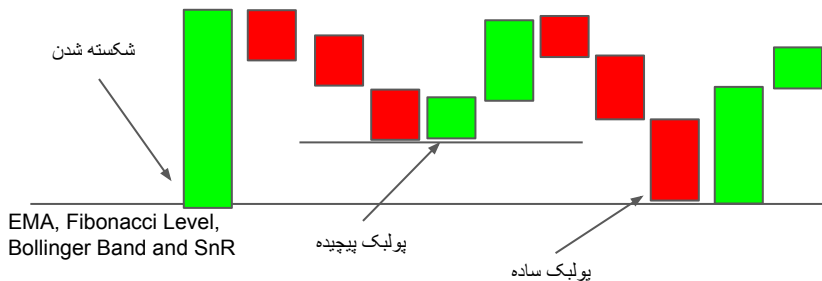

چگونه ترید کنیم

فقط معامله خرید، زمانی که قیمت در زمان کندل معامله به سمت پایین قیمت بسته شده در کندل قبلی رفتی و از بالای حمایت ریجکشن به سمت بالا دریافت کرده باشد

اگر قیمت حمایت را شکسته و ریجکشنی در کار نبود وارد معامله خرید نشوید

- شکست مقاومت و حمایت برای مثال: خط روند، مووینگ اوریج، سطوح فیبوناچی، بولینجر بند و غیره

- برگشت قیمت به سطوح اشاره شده

- اگر قیمت مستقیم به سطوح پولبک نداشته باشد به آن پولبک پیچیده میگویند

- پولبک مستقیم به سطوح پولبک ساده است

- پولبک ها موقعیت های با درصد موفقیت بالا برای معامله هستند

مفهوم پترن

- بعد از روند صعودی قیمت سطوح اشاره شده در بالا را شکسته

- قیمت با یک روند کوتاه نزولی به سمت حمایت و سطوح اشاره شده پولبک میزند

- بعد از پولبک پیچیده یک روند صعودی کوتاه شروع میشود

- بعد از پولبک ساده روند اصلی صعودی شروع میشود

حمایت و مقاومت

لوی پایین، شدو/ویک پایین و بدنه پولبک به عنوان حمایت عمل میکند

نقطه ی ورود

در کندل بعدی پایین بسته شدن قیمت در کندل قبلی و بالای حمایت بعد از شکسته شدن



سر و شانه

EMA,
Fibonacci Level,
Bollinger Band and SnR,
Trendlines

گلوگاه

سر و شانه ی برعکس

گلوگاه

EMA, Fibonacci Level,
Bollinger Band and SnR,
Trendlines

شرایط چارت برای معامله

- بعد از روند صعودی قیمت نزدیک ناحیه ی مقاومت بسته میشود
- قیمت یک سقف(شانه) درست میکند که بعد از آن برمیگردد
- بعد قیمت یک سقف بالاتر(سر) درست میکند که از آن نیز برمیگردد
- بعد قیمت یک سقف دیگر درست میکند(شانه)
- و بعد از اینکه گلوگاه شکسته شد روند نزولی شروع میشود

Head and Shoulders

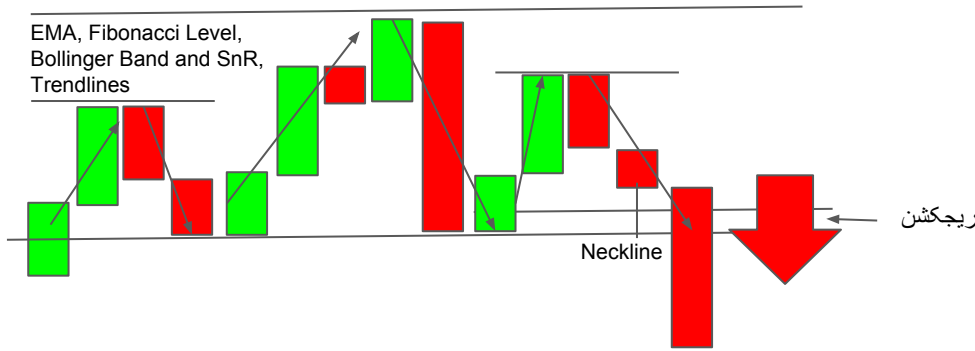

مفهوم پترن

- قیمت برگشت هایی از دو شانه و یک سر از قسمت مقاومتی دارد
- بعد از شکسته شدن گلوگاه, فروشنده ها کنترل قیمت را در دست گرفته و یک روند نزولی قوی شروع میشود(فروشنده ها کنترل دارند)

چگونه ترید کنیم

فقط معامله ی فروش, زمانی که قیمت در زمان کندل معامله بالای قیمت بسته شدن کندل قبلی رفته و از بالای گلوگاه ریجکشنی به سمت پایین دریافت کرده باشد

حمایت و مقاومت

های بالا, شدو/ویک بالا و بدنه هر دو شانه و سر در این پترن به عنوان مقاومت عمل میکند

اگر قیمت گلوگاه را شکسته و ریجکشنی در کار نبود وارد معامله فروش نشوید

نقطه ی ورود

در کندل بعدی بالای بسته شدن قیمت در کندل قبلی و پایین گلوگاه بعد از شکسته شدن

Inverted Head and Shoulders

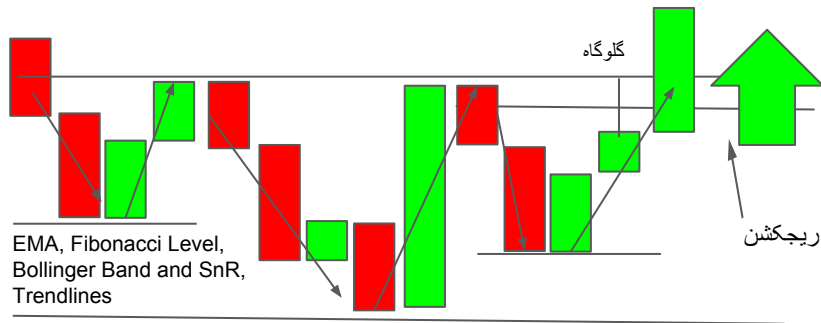

- بعد از روند نزولی قیمت نزدیک ناحیه ی حمایت بسته میشود
- قیمت یک کف(شانه) درست میکند که بعد از آن برمیگردد
- بعد قیمت یک سقف پایین تر(سر) درست میکند که از آن نیز برمیگردد
- بعد قیمت یک سقف دیگر درست میکند(شانه)
- و بعد از اینکه گلوگاه شکسته شد روند صعودی شروع میشود

مفهوم پترن

- قیمت برگشت هایی از دو شانه و یک سر از قسمت حمایتی دارد
- بعد از شکسته شدن گلوگاه, خریدارها کنترل قیمت را در دست گرفته و یک روند صعودی قوی شروع میشود(خریدارها کنترل دارند)

چگونه ترید کنیم

فقط معامله ی خرید, زمانی که قیمت در زمان کندل معامله پایین قیمت بسته شدن کندل قبلی رفته و از پایین گلوگاه ریجکشنی به سمت بالا دریافت کرده باشد

حمایت و مقاومت

لوی پایین, شدو/ویک پایین و بدنه هر دو شانه و سر در این پترن به عنوان حمایت عمل میکند

اگر قیمت گلوگاه را شکسته و ریجکشنی در کار نبود وارد معامله خرید نشوید

نقطه ی ورود

در کندل بعدی پایین بسته شدن قیمت در کندل قبلی و بالای گلوگاه بعد از شکسته شدن



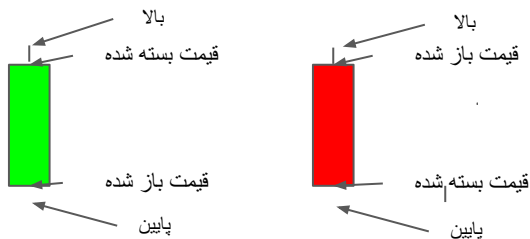

bearish engulfing candlestick

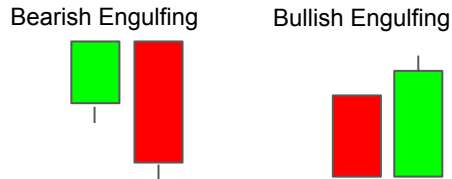

1. در سطوح اصلی (SNR, BB, Trendline, Fibonacci , EMA)
2. قیمت بسته شده در پترن Bearish Engulfing -> نزدیک لوی پایین
3. قیمت بسته شده در پترن Bullish Engulfing -> نزدیک های بالا
4. کندل Engulfing باید محیط زیادی را در بر بگیرد
5. آخرین زمان لمس شدن سطوح اصلی باید 7 تا 10 کندل پیش باشد

EMA, Fibonacci Level, Bollinger Band and SnR

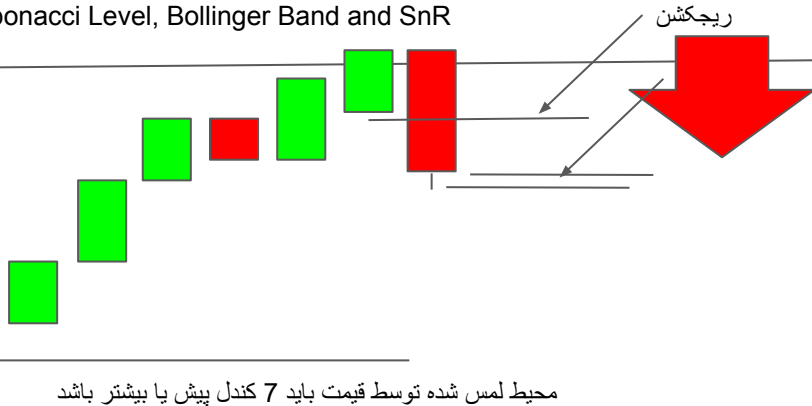

bullish engulfing candlestick

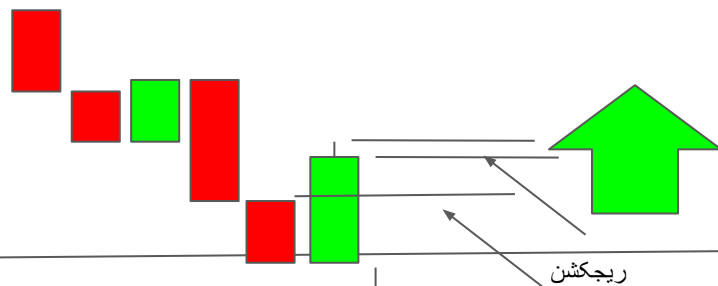

EMA, Fibonacci Level, Bollinger Band and SnR

محیط لمس شده توسط قیمت باید 7 کندل پیش یا بیشتر باشد

bearish engulfing candlestick

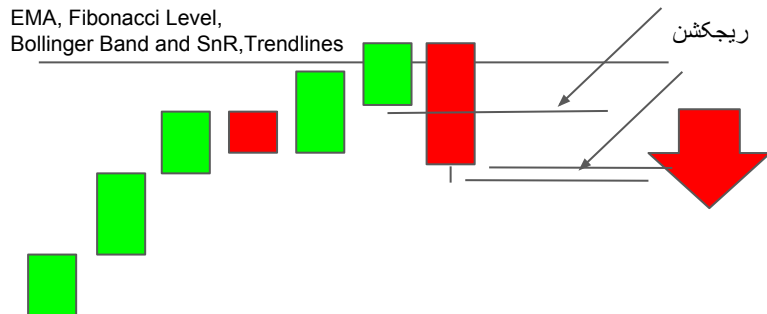

چگونه ترید کنیم

فقط معامله فروش, زمانی که قیمت در زمان کندل معامله بالای قیمت بسته شده در کندل قبلی رفته و از بالای قیمت باز شده در کندل پیشین آن ریجکشن به سمت پایین دریافت کند

اگر قیمت از قیمت باز شده در کندل پیشین رد شد و ریجکشنی در کار نبود وارد معامله فروش نشوید

شرایط چارت برای معامله

- بعد از روند صعودی در سطوح اصلی(حمایت و مقاومت)
- بازار در روند سالم صعودی(فروش)
- قیمت یک کندل صعودی نزدیک به مقاومت میسازد
- کندل بعدی نزولی بسته شده و کندل قبلی را به طور کامل در بر میگیرد

مفهوم پترن

- قیمت تا ناحیه ی مقاومت صعود کرده
- کندل بعدی کندل قبلی صعودی را در بر گرفته و نزولی بسته میشود که به معنی تغییر تمایل در بازار است و فروشندگانه ها کنترل دارند

حمایت و مقاومت

های بالا, شدو/ویک بالا و بدنه ی هر دو کندل به عنوان مقاومت عمل میکند

نقطه ی ورود

در کندل بعدی بالا بسته شدن قیمت در کندل قبلی و پایین قیمت باز شده در کندل پیشین آن



شرایط چارت برای معامله

- بعد از روند نزولی در سطوح اصلی (حمایت و مقاومت)

- بازار در روند سالم نزولی (خرید)

- قیمت یک کندل نزولی نزدیک به حمایت میسازد

- کندل بعدی صعودی بسته شده و کندل قبلی را به طور کامل در بر میگیرد

مفهوم پترن

- قیمت تا ناحیه ی حمایت نزول کرده

- کندل بعدی کندل قبلی نزولی را در بر گرفته و صعودی بسته میشود
که به معنی تغییر تمایل در بازار است و خریدار کنترل دارند

حمایت و مقاومت

لوی پایین, شدو/ویک پایین و بدنه ی هر دو کندل به عنوان حمایت عمل میکند

نقطه ی ورود

در کندل بعدی پایین بسته شدن قیمت در کندل قبلی و بالای قیمت باز شده در کندل پیشین آن

bullish engulfing candlestick

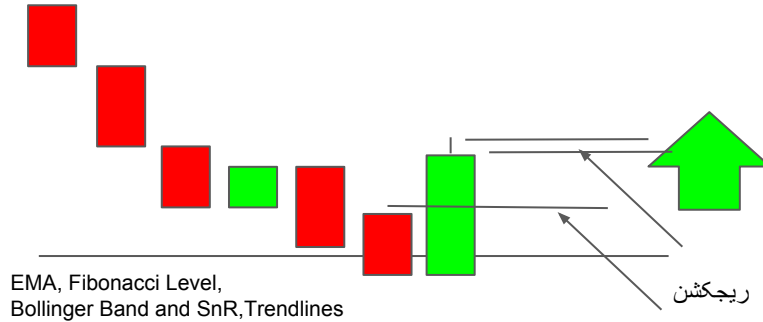

چگونه خرید کنیم

فقط معامله خرید, زمانی که قیمت در زمان کندل معامله بالای قیمت بسته شده در کندل قبلی رفته و از پایین قیمت باز شده در کندل پیشین آن ریجکشن به سمت بالا دریافت کند

اگر قیمت از قیمت باز شده در کندل پیشین رد شد و ریجکشنی در کار نبود وارد معامله خرید نشوید



Bearish Piercing Line

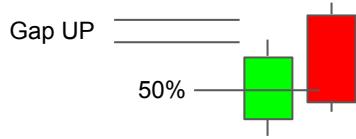

Bullish Piercing Line

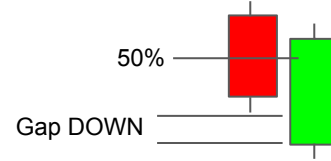

← Rejection

EMA, Fibonacci Level,
Bollinger Band and SnR, Trendlines

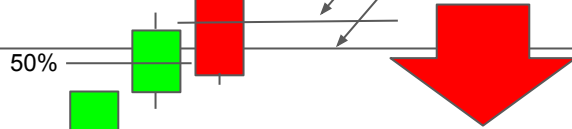

50%

7 candles or more

EMA, Fibonacci Level,
Bollinger Band and SnR, Trendlines

7 candles or more



شرایط چارت برای معامله

- بعد از روند صعودی در سطوح اصلی(حمایت و مقاومت)

- بازار در روند سالم صعودی(فروش)

- قیمت یک کندل صعودی نزدیک به مقاومت میسازد

- کندل بعدی نزولی بسته شده و از بالا یا هم سطح با قیمت بسته شده در کندل صعودی قبلی باز شده و حداقل تا 50% یا پایین تر از بدنه ی کندل قبلی بسته شده

مفهوم پترن

- قیمت تا ناحیه ی مقاومت صعود کرده

- کندل بعدی بالا یا هم سطح با قیمت بسته شده در کندل صعودی قبلی باز شده و حداقل تا 50% یا پایین تر از بدنه ی کندل قبلی بسته شده(فروشنده ها کنترل دارند)

حمایت و مقاومت

های بالا, شدو/ویک بالا و بدنه ی هر دو کندل به عنوان مقاومت عمل میکنند

نقطه ی ورود

در کندل بعدی بالای بسته شدن قیمت در کندل قبلی و پایین قیمت باز شده در کندل پیشین آن

Dark Cloud Cover

EMA, Fibonacci Level,
Bollinger Band and SnR, Trendlines

ریجکشن

50%

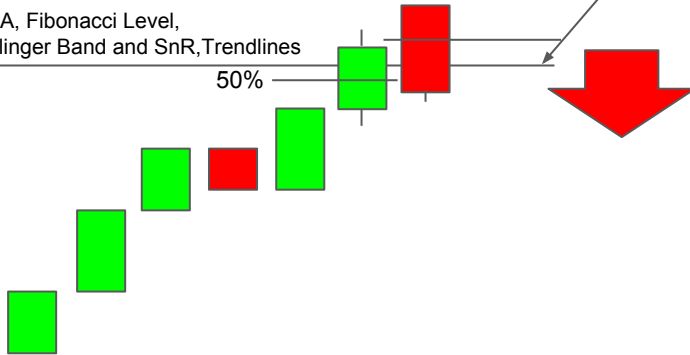

چگونه ترید کنیم

فقط معامله فروش, زمانی که قیمت در زمان کندل معامله بالای قیمت بسته شده در کندل قبلی رفته و از بالای قیمت بسته شده در کندل پیشین آن ریجکشن به سمت پایین دریافت کند

اگر قیمت از قیمت بسته شده در کندل پیشین رد شد و ریجکشنی در کار نبود وارد معامله فروش نشوید



شرایط چارت برای معامله

- بعد از روند نزولی در سطوح اصلی(حمایت و مقاومت)

- بازار در روند سالم نزولی(خرید)

- قیمت یک کندل نزولی نزدیک به حمایت میسازد

- کندل بعدی صعودی بسته شده و از پایین یا هم سطح با قیمت بسته شده در کندل نزولی قبلی باز شده و حداقل تا 50% یا بالاتر از بدنه ی کندل قبلی بسته شده

مفهوم پترن

- قیمت تا ناحیه ی حمایت نزول کرده

- کندل بعدی پایین یا هم سطح با قیمت بسته شده در کندل نزولی قبلی باز شده و حداقل تا 50% یا بالاتر از بدنه ی کندل قبلی بسته شده(خریدارها کنترل دارند)

حمایت و مقاومت

لوی پایین, شدو/ویک پایین و بدنه ی هر دو کندل به عنوان حمایت عمل میکنند

نقطه ی ورود

در کندل بعدی پایین بسته شدن قیمت در کندل قبلی و بالای قیمت باز شده در کندل پیشین آن

Piercing Line

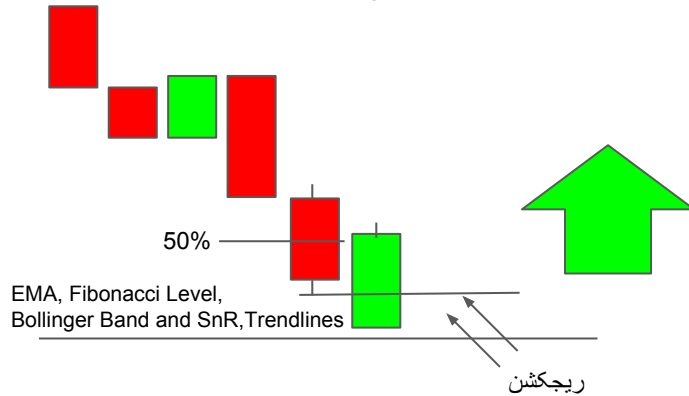

چگونه ترید کنیم

فقط معامله خرید, زمانی که قیمت در زمان کندل معامله پایین قیمت بسته شده در کندل قبلی رفته و از پایین قیمت بسته شده در کندل پیشین آن ریجکشن به سمت بالا دریافت کند

اگر قیمت از قیمت بسته شده در کندل پیشین رد شد و ریجکشنی در کار نبود وارد معامله خرید نشوید



EMA, SnR, Fibonacci Levels, Bollinger Bands, Trendlines

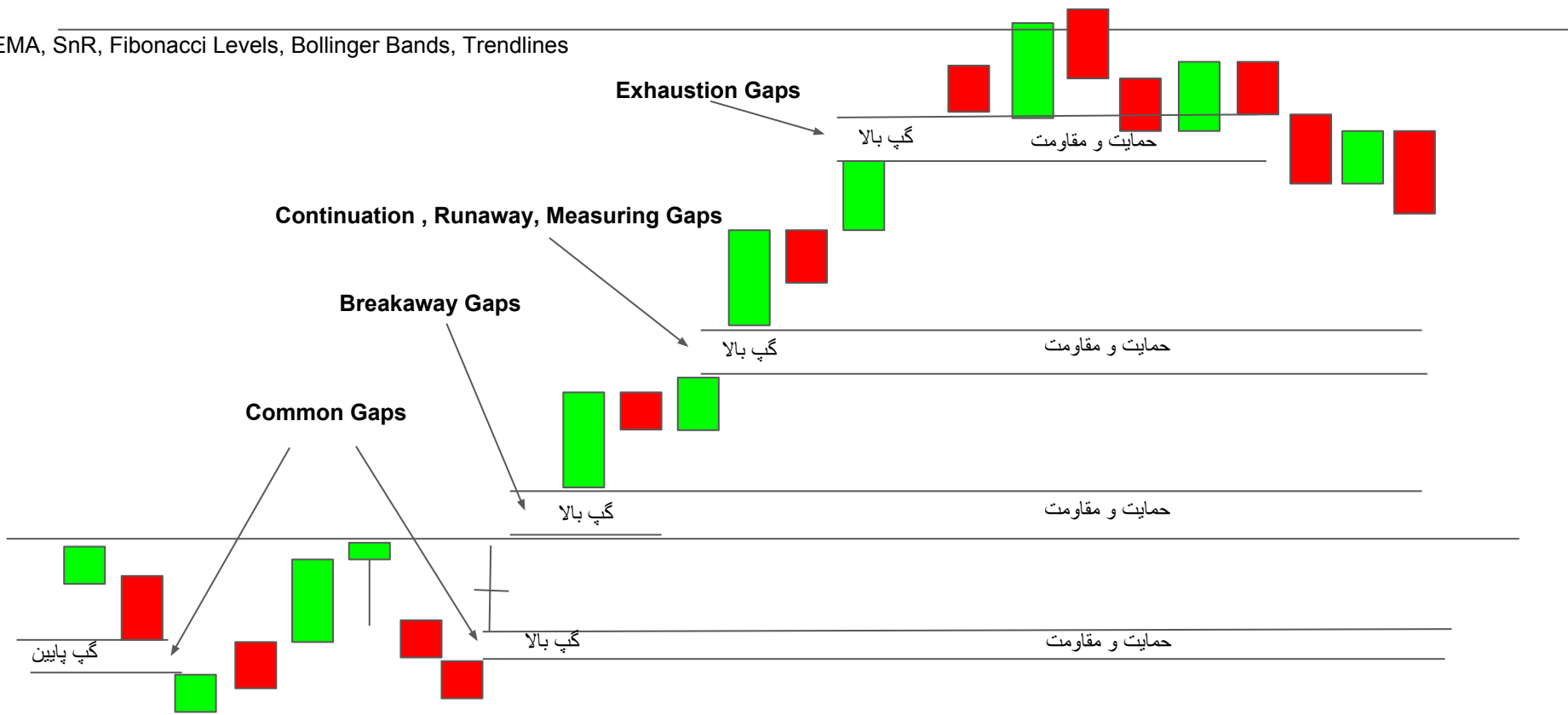

شرایط چارت برای معامله

- اکثرا بعد از شکست سطوح اتفاق می افتد
- بعد از شکست حمایت و مقاومت ها
- تغییر قطبیت در بازار
- نشونه ای از زیاد شدن حجم وارده است

مفهوم پترن

- نشونه ای از افزایش نوسان و حجم وارده به بازار است
- شروع یک روند جدید

حمایت و مقاومت

- شکست به سمت پایین - مقاومت
- شکست به سمت بالا - حمایت

نقطه ی ورود

- در کندل بعدی پایین یا بالای گپ شکست که بستگی به روند دارد که نزولی باشد یا صعودی

- اگر قیمت از گپ ایجاد شده بعد از شکست عبور کرده و نشانه ای از ریجکشن نبود وارد معامله خرید نشوید



Breakaway Gaps

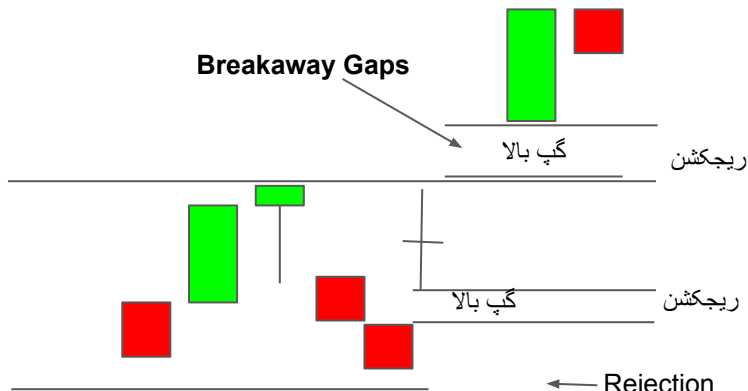

چگونه ترید کنیم

فقط معامله فروش, زمانی که قیمت در زمان کندل معامله پایین گپ ایجاد شده بعد از شکست رفته و ریجکشنی از آن قسمت به سمت بالا دریافت کند

فقط معامله خرید, زمانی که قیمت در زمان کندل معامله بالای گپ ایجاد شده بعد از شکست رفته و ریجکشنی از آن قسمت به سمت پایین دریافت کند

Runaway Gaps - Continuation Gaps Measuring Gaps

Continuation , Runaway, Measuring Gaps

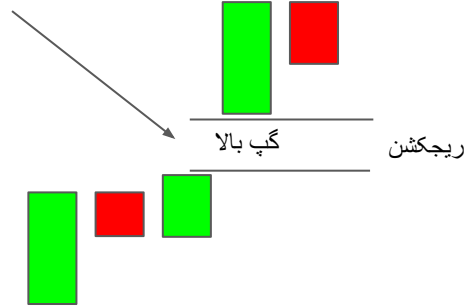

چگونه خرید کنیم

فقط معامله خرید, زمانی که قیمت در زمان کندل معامله پایین
گپ ایجاد شده رفته و روند صعودی شده و ریجکشنی از آن
قسمت به سمت بالا دریافت کند

فقط معامله فروش, زمانی که قیمت در زمان کندل معامله بالای
گپ ایجاد شده رفته و روند نزولی شد و ریجکشنی از آن قسمت
به سمت پایین دریافت کند

شرایط چارت برای معامله

- در مارکت روند دار اتفاق می افتد
- افزایش حجم

مفهوم پترن

- نشانه ای از حالت ترس معامله گران یا تمایل جدید برای بازار
- نشانه ای از افزایش نوسان و حجم وارده به بازار است

حمایت و مقاومت

- در روند نزولی به عنوان مقاومت از آن استفاده شده
- و در روند صعودی به عنوان حمایت از آن استفاده میشود

نقطه ی ورود

در کندل بعدی پایین یا بالای گپ دور شونده یا گپ ادامه دهنده که
بستگی به روند دارد که نزولی باشد یا صعودی



اگر قیمت ناحیه ی گپ ایجاد شده را شکست و ریجکشنی در کار
نبود وارد معامله نشوید

Exhaustion Gaps

Exhaustion Gaps

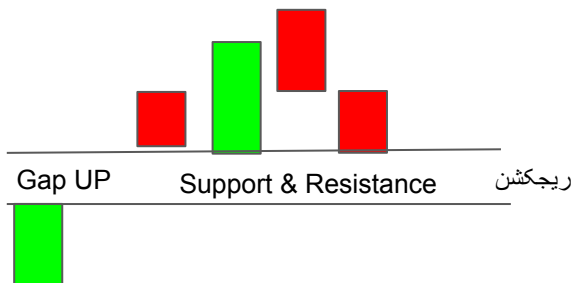

چگونه ترید کنیم

فقط معامله خرید, زمانی که قیمت در زمان کندل معامله پایین گپ ایجاد شده رفته و روند قبلی صعودی باشد و ریجکشنی از آن قسمت به سمت بالا دریافت کند

فقط معامله فروش, زمانی که قیمت در زمان کندل معامله بالای گپ ایجاد شده رفته و روند قبلی نزولی شد و ریجکشنی از آن قسمت به سمت پایین دریافت کند

شرایط چارت برای معامله

- در آخر یک روند اتفاق می افتد
- نشونه از اتمام روند است
- نشونه ی اختلاف زیاد بین قیمت است

مفهوم پترن

- نشونه ای از نقدینگی و از دست دادن تمایل معامله گران در بازار است
- نشانه ای از افزایش نوسان و حجم وارده به بازار است

حمایت و مقاومت

- گپ بالا به عنوان حمایت استفاده میشود
- گپ پایین به عنوان مقاومت عمل میکند

نقطه ی ورود

در کندل بعدی پایین یا بالای گپ خستگی که بستگی به روند قبلی دارد که نزولی باشد یا صعودی



اگر قیمت ناحیه ی گپ ایجاد شده را شکست و ریجکشنی در کار نبود وارد معامله نشوید

falling window

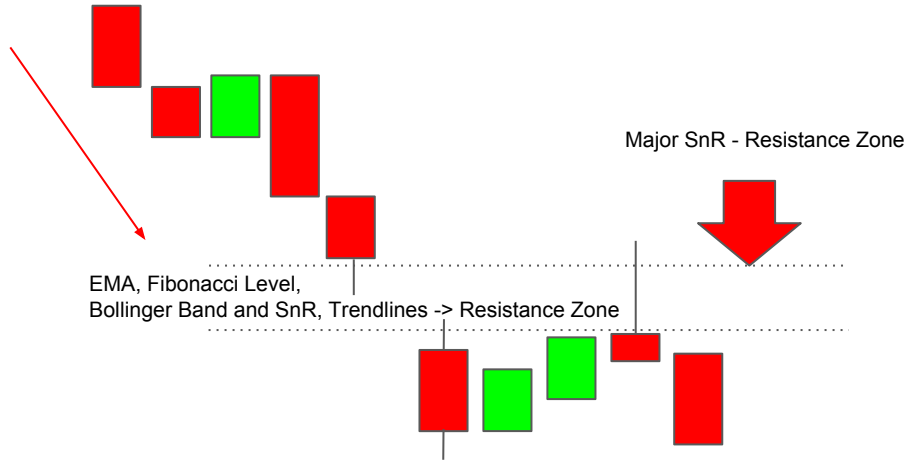

rising window

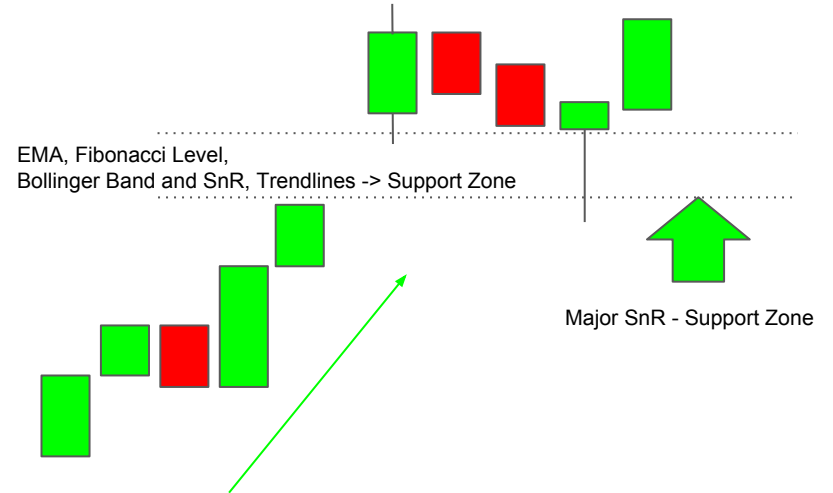

falling window - gap down

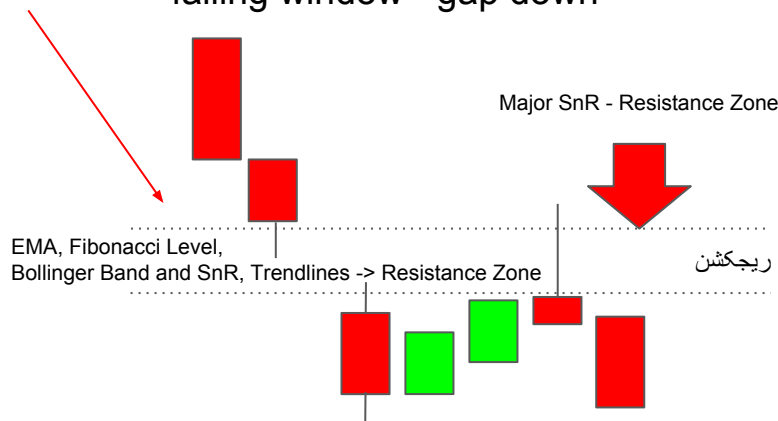

چگونه ترید کنیم

فقط معامله فروش, زمانی که قیمت در زمان کندل معامله بالای گپ ایجاد شده رفته و از بالا ریجکشنی به سمت پایین دریافت کند

اگر قیمت ناحیه ی گپ ایجاد شده را شکست و ریجکشنی در کار نبود وارد معامله فروش نشوید



شرایط چارت برای معامله

- در روند نزولی و در سطوح اصلی(حمایت و مقاومت)
- بازار در روند نزولی قوی (فروش)
- قیمت یک گپ به سمت پایین درست میکند - فالینگ ویندو
- قیمت دوباره به سمت گپ ایجاد شده بر میگردد
- قیمت پولبک زده و روند به نزول خود ادامه میدهد

مفهوم پترن

- قیمت تا زمانی که گپ پایین اتفاق بیوفتد نزول کرده
- تغییر قطبیت در بازار - حمایت به مقاومت تبدیل شده
- قیمت به مقاومت ایجاد شده پولبک زده و از حمایت و مقاومت اصلی برمیگردد
- قیمت به روند نزولی خود ادامه میدهد(فروشنده ها کنترل دارند)

حمایت و مقاومت

گپ پایین (فالینگ ویندو) به عنوان مقاومت عمل میکند

نقطه ی ورود

در کندل بعدی بالای پترن و گپ ایجاد شده یا/و قیمت بسته شده در کندل قبلی

rising window - gap up

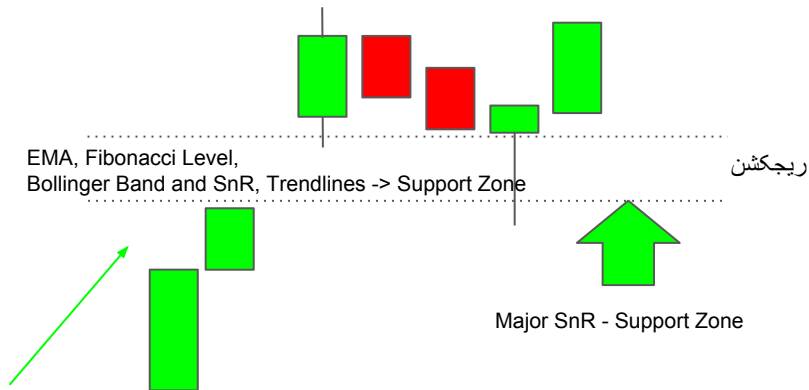

چگونه خرید کنیم

فقط معامله خرید, زمانی که قیمت در زمان کندل معامله پایین گپ ایجاد شده رفته و از پایین ریجکشنی به سمت بالا دریافت کند

اگر قیمت از گپ ایجاد شده بعد از شکست عبور کرده و نشانه ای از ریجکشن نبود وارد معامله خرید نشوید

شرایط چارت برای معامله

- در روند صعودی و در سطوح اصلی (حمایت و مقاومت)
- بازار در روند صعودی قوی (خرید)
- قیمت یک گپ به سمت بالا درست میکند - ریزینگ ویندو
- قیمت دوباره به سمت گپ ایجاد شده بر میگردد
- قیمت پولبک زده و روند به صعود خود ادامه میدهد

مفهوم پترن

- قیمت تا زمانی که گپ بالا اتفاق بیوفتد صعود کرده
- تغییر قطبیت در بازار - مقاومت به حمایت تبدیل شده
- قیمت به حمایت ایجاد شده پولبک زده و از حمایت و مقاومت اصلی برمیگردد
- قیمت به روند صعودی خود ادامه میدهد (خریدارها کنترل دارند)

حمایت و مقاومت

گپ بالا (ریزینگ ویندو) به عنوان حمایت عمل میکند

نقطه ی ورود

در کندل بعدی پایین پترن و گپ ایجاد شده یا/و قیمت بسته شده در کندل قبلی



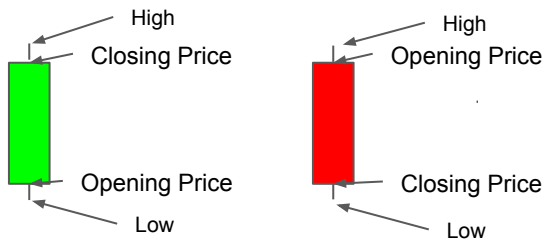

← Rejection

Marubozu

Big Belt

EMA,
Fibonacci Level,
Bollinger Band
SnR + Trendlines

1. Major key level (SnR, BB, Trendlines, Fibonacci and EMA)
2. Big belt candle has to be a wide range
3. The last touch or area was long ago 7-10 candlestick

EMA, Fibonacci Level,
Bollinger Band and SnR

7 کندل

bullish marubozu - continuation

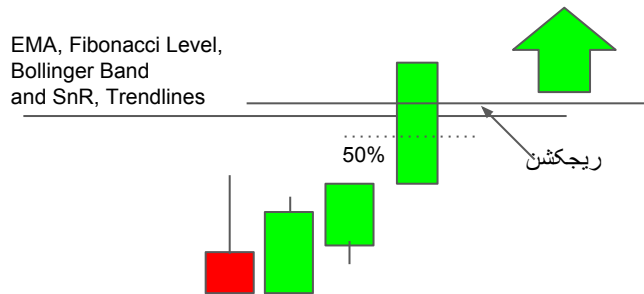

چگونه خرید کنیم

فقط معامله خرید, زمانی که قیمت در زمان کندل معامله پایین قیمت بسته شده در کندل قبلی رفته از پایین حمایت ریجکشنی به سمت بالا دریافت کند

اگر قیمت حمایت و مقاومت را شکسته و ریجکشنی در کار نبود وارد معامله خرید نشوید

شرایط چارت برای معامله

- در روند صعودی و در سطوح اصلی(حمایت و مقاومت)
- بازار در روند صعودی قوی (خرید)
- قیمت یک کندل صعودی قوی ساخته و مقاومت را میشکند
- ویک/شدو بالای کوچک یا فاقد آن

مفهوم پترن

- قیمت تا ناحیه ی مقاومت صعود کرده و آن را میشکند
- کندل بعدی به حمایت بر میگردد(تغییر قطبیت از مقاومت به حمایت)
- به روند صعودی خود ادامه میدهد (خریدارها کنترل دارند)

حمایت و مقاومت

50% بدنه ی کندل به عنوان حمایت و مقاومت استفاده میشود

نقطه ی ورود

در کندل بعدی و در پایین بسته شدن قیمت در کندل قبلی یا بالای سطح حمایت



bearish marubozu - continuation

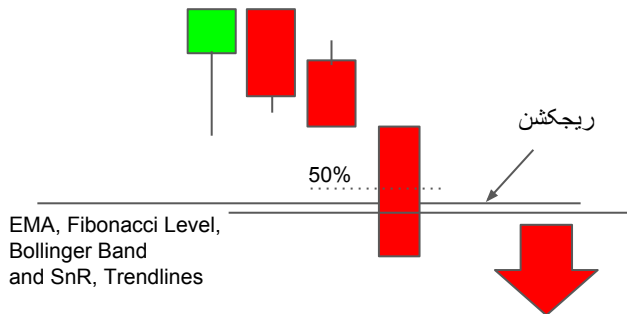

چگونه ترید کنیم

فقط معامله فروش, زمانی که قیمت در زمان کندل معامله بالای قیمت بسته شده در کندل قبلی رفته از بالای مقاومت ریجکشنی به سمت پایین دریافت کند

اگر قیمت حمایت و مقاومت را شکسته و ریجکشنی در کار نبود وارد معامله فروش نشوید

شرایط چارت برای معامله

- در روند نزولی و در سطوح اصلی(حمایت و مقاومت)
- بازار در روند نزولی قوی (فروش)
- قیمت یک کندل نزولی قوی ساخته و حمایت را می شکند
- ویک/شده پایین کوچک یا فاقد آن

مفهوم پترن

- قیمت تا ناحیه ی حمایت نزول کرده و آن را می شکند
- کندل بعدی به مقاومت بر میگردد(تغییر قطبیت از حمایت به مقاومت)
- به روند نزولی خود ادامه میدهد (فروشنده ها کنترل دارند)

حمایت و مقاومت

50% بدنه ی کندل به عنوان حمایت و مقاومت استفاده میشود

نقطه ی ورود

در کندل بعدی و در بالای بسته شدن قیمت در کندل قبلی یا پایین سطح مقاومت



marubozu - reversal big belt - reversal

EMA, Fibonacci Level,
Bollinger Band
and SnR, Trendlines

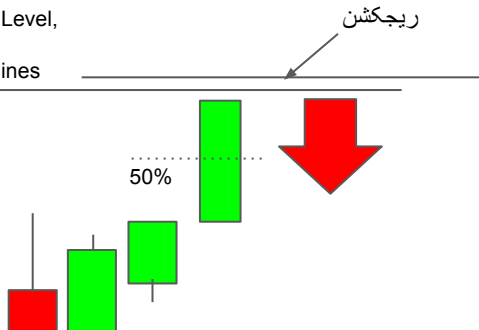

چگونه ترید کنیم

فقط معامله فروش, زمانی که قیمت در زمان کندل معامله بالای
قیمت بسته شده در کندل قبلی رفته از بالای مقاومت و یا حمایت
ریجکشنی به سمت پایین دریافت کند

اگر قیمت حمایت و مقاومت را شکسته و ریجکشنی در
کار نبود وارد معامله فروش نشوید

شرایط چارت برای معامله

- در روند صعودی و در سطوح اصلی(حمایت و مقاومت)
- بازار در روند صعودی سالم (فروش)
- قیمت یک کندل صعودی قوی ساخته که کندل خستگی صعود هست و دقیقا در ناحیه مقاومت یا نزدیک آن بسته میشود
- ویک/شدو پایین کوچک یا فاقد آن

مفهوم پترن

- قیمت تا ناحیه ی مقاومت صعود کرده و نزدیک آن بسته میشود
- کندل بعدی از مقاومت بر میگردد
- کندل بعدی نزولی شده و به نزول ادامه میدهد(فروشنده ها کنترل دارند)

حمایت و مقاومت

- 50% بدنه ی کندل به عنوان حمایت و مقاومت استفاده میشود
- های بالا, شدو/ویک بالا و بدنه ی کندل قبلی به عنوان مقاومت عمل میکند

نقطه ی ورود

در کندل بعدی و در بالای بسته شدن قیمت در کندل قبلی یا بالای سطح
مقاومت



marubozu - reversal big belt - reversal

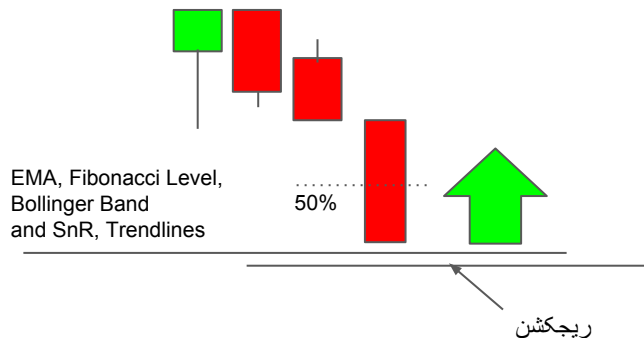

چگونه ترید کنیم

فقط معامله خرید، زمانی که قیمت در زمان کندل معامله پایین قیمت بسته شده در کندل قبلی رفته از پایین مقاومت و یا حمایت ریجکشنی به سمت بالا دریافت کند

اگر قیمت حمایت و مقاومت را شکسته و ریجکشنی در کار نبود وارد معامله خرید نشوید

شرایط چارت برای معامله

- در روند نزولی و در سطوح اصلی (حمایت و مقاومت)
- بازار در روند نزولی سالم (خرید)
- قیمت یک کندل نزولی قوی ساخته که کندل خستگی نزول هست و دقیقاً در ناحیه حمایت یا نزدیک آن بسته میشود
- ویک/شدو بالای کوچک یا فاقد آن

مفهوم پترن

- قیمت تا ناحیه ی حمایت نزول کرده و نزدیک آن بسته میشود
- کندل بعدی از حمایت بر میگردد
- کندل بعدی صعودی شده و به صعود ادامه میدهد (خریدارها کنترل دارند)

حمایت و مقاومت

- 50% بدنه ی کندل به عنوان حمایت و مقاومت استفاده میشود
- لوی پایین، شدو/ویک پایین و بدنه ی کندل قبلی به عنوان حمایت عمل میکند

نقطه ی ورود

در کندل بعدی و در پایین بسته شدن قیمت در کندل قبلی یا پایین سطح حمایت



Inside Bar

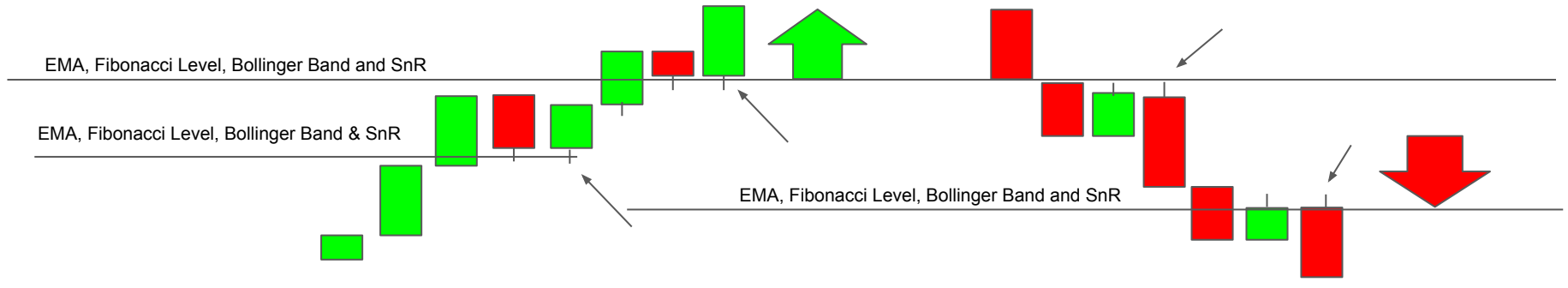
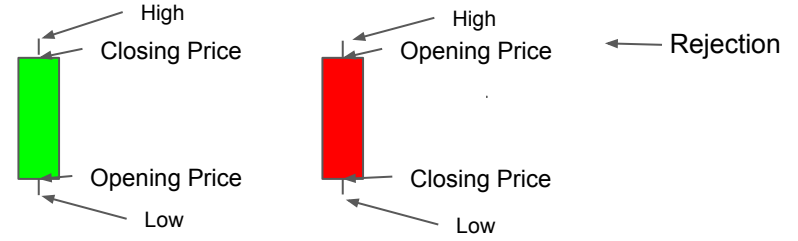
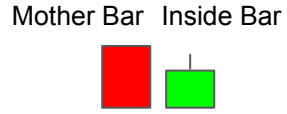
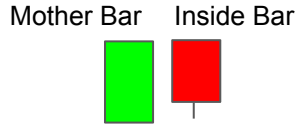

EMA, Fibonacci Level, Bollinger Band and SnR, Trendlines

شرایط چارت برای معامله

bullish inside bar

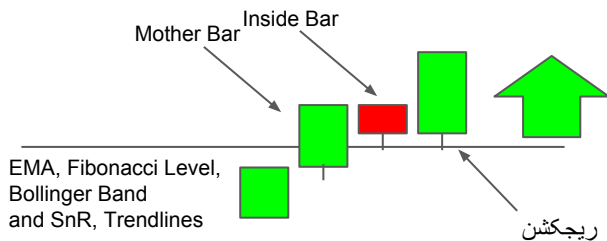

- در روند قوی صعودی و در سطوح اصلی یا بالای آن (حمایت و مقاومت)
- بازار در روند صعودی قوی (خرید)
- قیمت یک کندل صعودی (کندل مادر) در بالای سطح حمایت میسازد
- کندل بعدی یک کندل نزولیست (کندل داخلی) که توسط کندل قبلی (کندل مادر) کاملاً دربر گرفته شده
- شدو/ویک پایینی تاثیر پترن را اعمال میکند

مفهوم پترن

- قیمت تا سطح مقاومت بالا رفته و بالای آن بسته شده (کندل مادر)
- کندل بعدی دوباره به حمایت (تغییر قطبیت از مقاومت به حمایت) برگشته و از آن ریجکت شده
- کندل بعدی به صعود ادامه داده (خریدارها کنترل دارند)

حمایت و مقاومت

لوی پایین , شدو/ویک پایین و بدنه ی کندل قبلی به عنوان حمایت عمل میکند

نقطه ی ورود

در کندل بعدی و در پایین بسته شدن قیمت در کندل قبلی یا بالای سطح حمایت

چگونه ترید کنیم

فقط معامله خرید, زمانی که قیمت در زمان کندل معامله پایین قیمت بسته شده در کندل قبلی رفته از پایین مقاومت و یا حمایت ریجکشنی به سمت بالا دریافت کند

اگر قیمت حمایت و مقاومت را شکسته و ریجکشنی در کار نبود وارد معامله خرید نشوید



شرایط چارت برای معامله

bearish inside bar

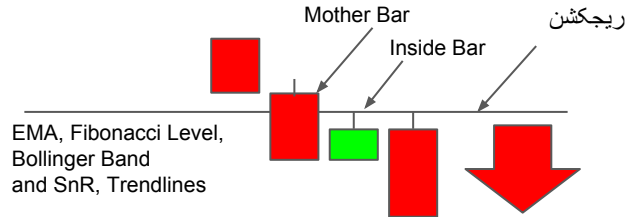

- در روند قوی نزولی و در سطوح اصلی یا بالای آن (حمایت و مقاومت)
- بازار در روند نزولی قوی (فروش)
- قیمت یک کندل نزولی (کندل مادر) در پایین سطح مقاومت میسازد
- کندل بعدی یک کندل صعودیست (کندل داخلی) که توسط کندل قبلی (کندل مادر) کاملاً دربر گرفته شده
- شدو/ویک بالایی تاثیر پترن را اعمال میکند

مفهوم پترن

- قیمت تا پایین سطح حمایت نزول کرده و پایین آن بسته شده (کندل مادر)
- کندل بعدی دوباره به مقاومت (تغییر قطبیت از حمایت به مقاومت) برگشته و از آن ریجکت شده
- کندل بعدی به نزول ادامه داده (فروشنده ها کنترل دارند)

حمایت و مقاومت

های بالا , شدو/ویک بالایی و بدنه ی کندل قبلی به عنوان مقاومت عمل میکند

نقطه ی ورود

در کندل بعدی و در بالای بسته شدن قیمت در کندل قبلی یا پایین سطح مقاومت

چگونه ترید کنیم

فقط معامله فروش, زمانی که قیمت در زمان کندل معامله بالای قیمت بسته شده در کندل قبلی رفته از بالای مقاومت و یا حمایت ریجکشنی به سمت پایین دریافت کند

اگر قیمت حمایت و مقاومت را شکسته و ریجکشنی در کار نبود وارد معامله فروش نشوید



Evening Doji Star

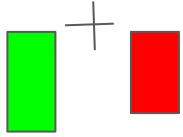

Evening Star



Morning Doji Star

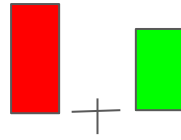

Morning Star



← Rejection

EMA, Fibonacci Level,
Bollinger Band and SnR,
Trendlines

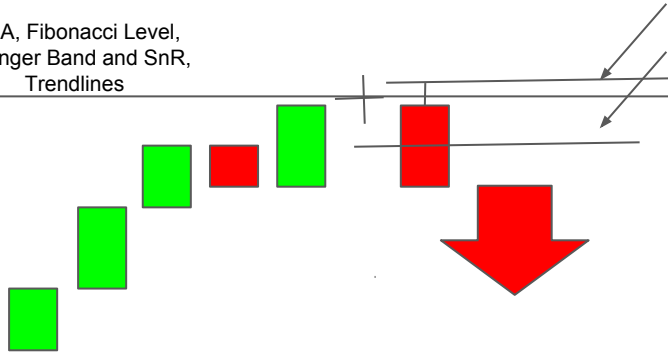

EMA, Fibonacci Level, Bollinger Band and SnR,
Trendlines

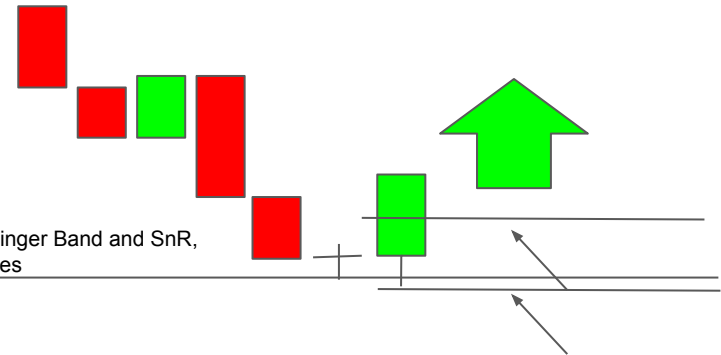

Evening Star - Evening Doji Star

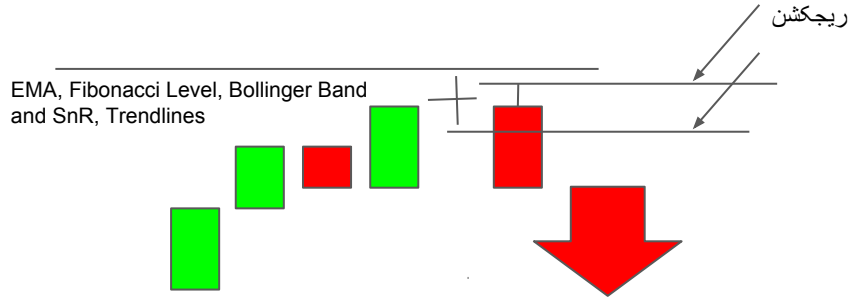

چگونه ترید کنیم

فقط معامله فروش، زمانی که قیمت در زمان کندل معامله بالای قیمت بسته شده در کندل قبلی رفته از بالای مقاومت ریجکشنی به سمت پایین دریافت کند

اگر قیمت مقاومت را شکسته و ریجکشنی در کار نبود وارد معامله فروش نشوید



شرایط چارت برای معامله

- در روند صعودی در سطوح اصلی (حمایت و مقاومت)
- بازار در روند صعودی سالم (فروش)
- قیمت یک کندل صعودی در زیر سطح مقاومت ساخته
- کندل بعدی یک کندل ضعیف یا دوجی است (تردید معامله گران)
- کندل بعدی از مقاومت برگشت خورده و نزولی بسته شده

مفهوم پترن

- قیمت تا سطح مقاومت بالا رفته
- قیمت تلاشی برای شکستن مقاومت کرده ولی شکست خورده
- قیمت از مقاومت برگشته (فروشنده ها کنترل دارند)

حمایت و مقاومت

های بالا ، شدو/ویک بالایی و بدنه ی کندل های قبلی به عنوان مقاومت عمل میکنند

نقطه ی ورود

در کندل بعدی و در بالای بسته شدن قیمت در کندل قبلی یا بالای سطح مقاومت ساخته شده توسط کندل های قبلی

Morning Star - Morning Doji Star

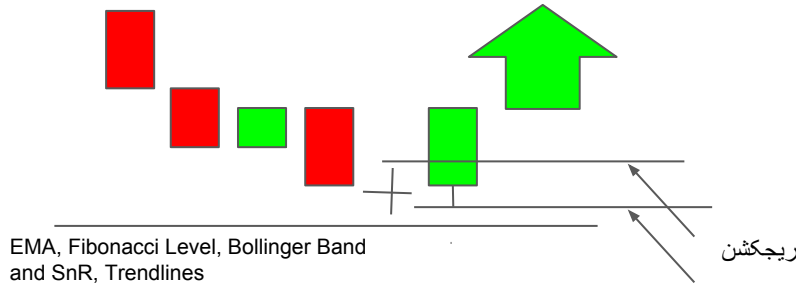

چگونه ترید کنیم

فقط معامله خرید, زمانی که قیمت در زمان کندل معامله پایین
قیمت بسته شده در کندل قبلی رفته از پایین حمایت ریجکشنی به
سمت بالا دریافت کند

اگر قیمت حمایت را شکسته و ریجکشنی در کار نبود وارد
معامله خرید نشوید



شرایط چارت برای معامله

- در روند نزولی در سطوح اصلی (حمایت و مقاومت)
- بازار در روند نزولی سالم (خرید)
- قیمت یک کندل نزولی در زیر سطح مقاومت ساخته
- کندل بعدی یک کندل ضعیف یا دوجی است (تردید معامله گران)
- کندل بعدی از حمایت برگشت خورده و صعودی بسته شده

مفهوم پترن

- قیمت تا سطح حمایت نزول کرده
- قیمت تلاشی برای شکستن حمایت کرده ولی شکست خورده
- قیمت از حمایت برگشته (خریدارها کنترل دارند)

حمایت و مقاومت

لوی پایین , شدو/ویک پایینی و بدنه ی کندل های قبلی به عنوان حمایت عمل
میکنند

نقطه ی ورود

در کندل بعدی و در پایین بسته شدن قیمت در کندل قبلی یا پایین سطح
حمایت ساخته شده توسط کندل های قبلی

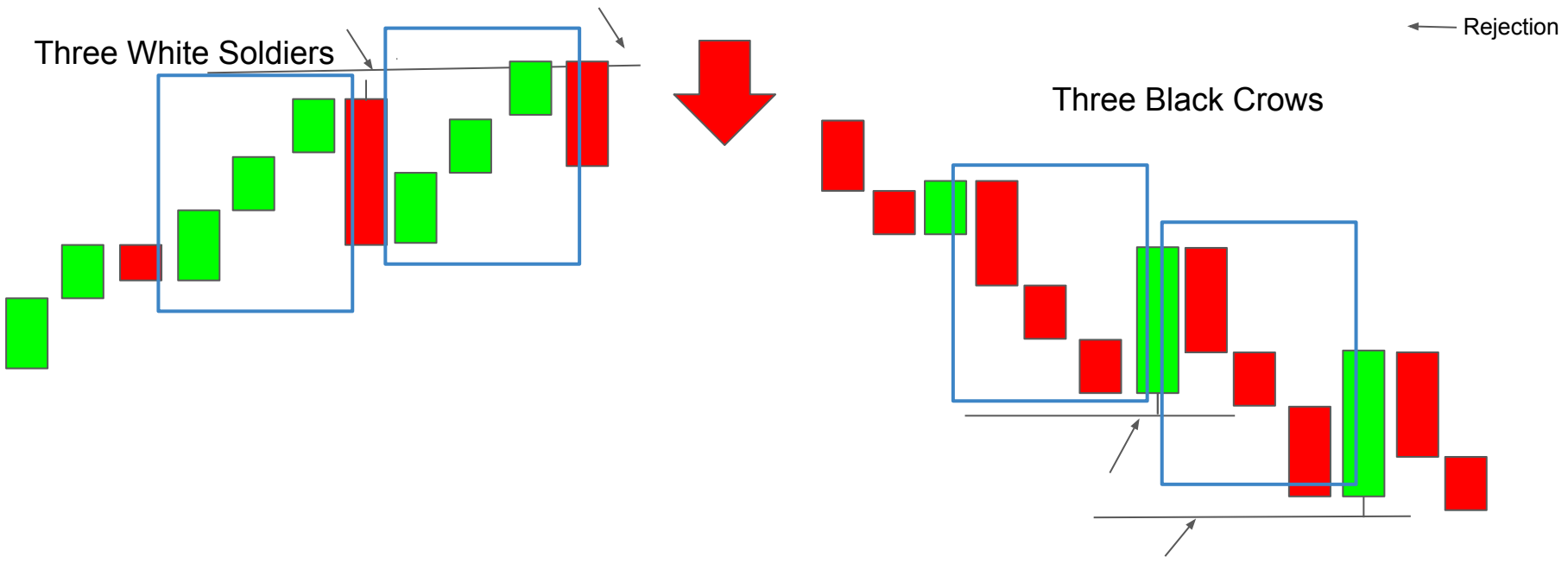

Three white soldiers - trend continuation

شرایط چارت برای معامله

- در روند صعودی در سطوح اصلی (حمایت و مقاومت)
- بازار در روند صعودی قوی (خرید)
- قیمت 3 کندل صعودی پشت سر هم میسازد
- کندل بعدی ریتریس شده و به صورت نزولی بسته میشود
- چند کندل بعد صعودی بوده و روند صعودی ادامه پیدا میکند

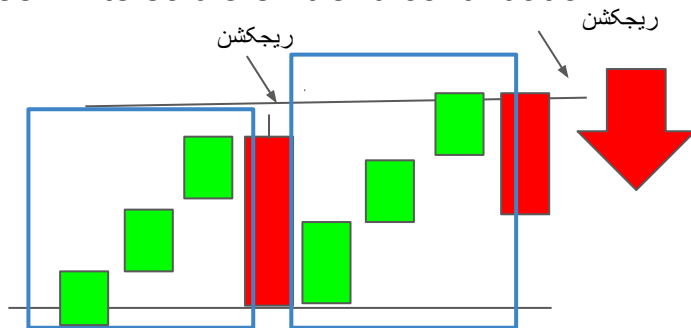

EMA, Fibonacci Level, Bollinger Band and SnR, Trendlines

مفهوم پترن

- قیمت صعود کرده
- قیمت ریتریس (Retrace) شده و کندل بعدی روند صعودی را ادامه داده
- بعد از 3 کندل, کندل بعدی نزولیت (فروشنده ها کنترل دارند)

چگونه ترید کنیم

فقط معامله فروش, زمانی که قیمت در زمان کندل معامله بالای قیمت بسته شده در کندل قبلی رفته از پایین مقاومت ریجکشنی به سمت پایین دریافت کند

حمایت و مقاومت

لوی پایین, شدو/ویک پایینی و بدنه ی کندل اصلاحیه به عنوان حمایت عمل میکنند

نقطه ی ورود

در کندل بعدی و در بالای بسته شدن قیمت در کندل قبلی یا بالای سطح مقاومت ساخته شده توسط کندل های قبلی

اگر قیمت حمایت و کندل اصلاحیه را شکسته و ریجکشنی در کار نبود وارد معامله فروش نشوید



Three black crows - trend continuation

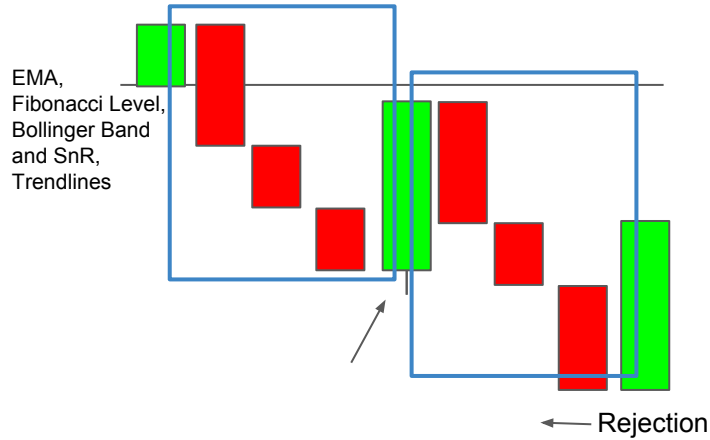

چگونه ترید کنیم

فقط معامله خرید, زمانی که قیمت در زمان کندل معامله پایین قیمت بسته شده در کندل قبلی رفته از پایین حمایت ریجکشنی به سمت بالا دریافت کند

اگر قیمت حمایت و کندل اصلاحیه را شکسته و ریجکشنی در کار نبود وارد معامله خرید نشوید

شرایط چارت برای معامله

- در روند نزولی در سطوح اصلی (حمایت و مقاومت)
- بازار در روند نزولی قوی (فروش)
- قیمت 3 کندل نزولی پشت سر هم میسازد
- کندل بعدی ریتریس شده و به صورت صعودی بسته میشود
- چند کندل بعد نزولی بوده و روند نزولی ادامه پیدا میکند

مفهوم پترن

- قیمت نزول کرده
- قیمت ریتریس (Retrace) شده و کندل بعدی روند نزولی را ادامه داده
- بعد از 3 کندل, کندل بعدی صعودیست (خریدار ها کنترل دارند)

حمایت و مقاومت

های بالا , شدو/ویک بالا و بدنه ی کندل اصلاحیه به عنوان مقاومت عمل میکنند

نقطه ی ورود

در کندل بعدی و در بالای بسته شدن قیمت در کندل قبلی یا پایین سطح حمایت ساخته شده توسط کندل های قبلی



UPTREND

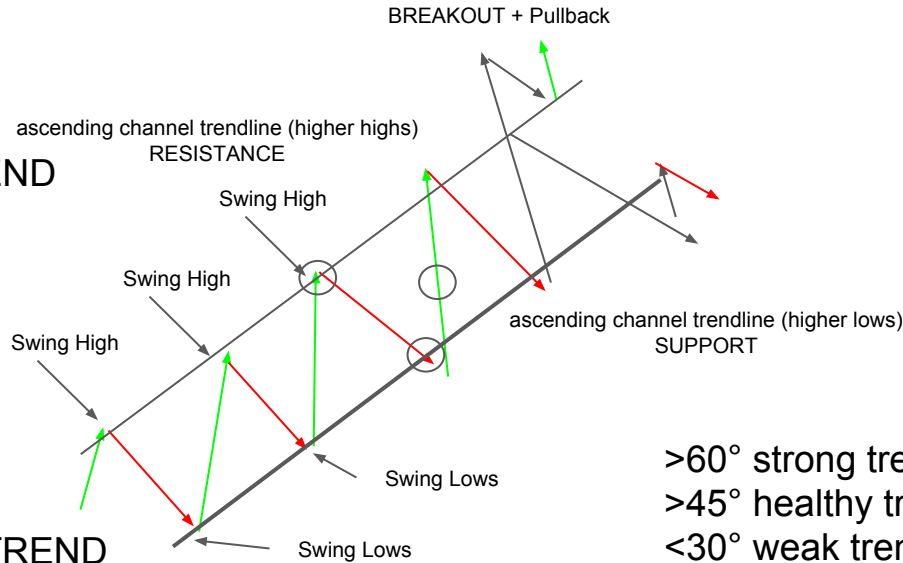

DOWNTREND

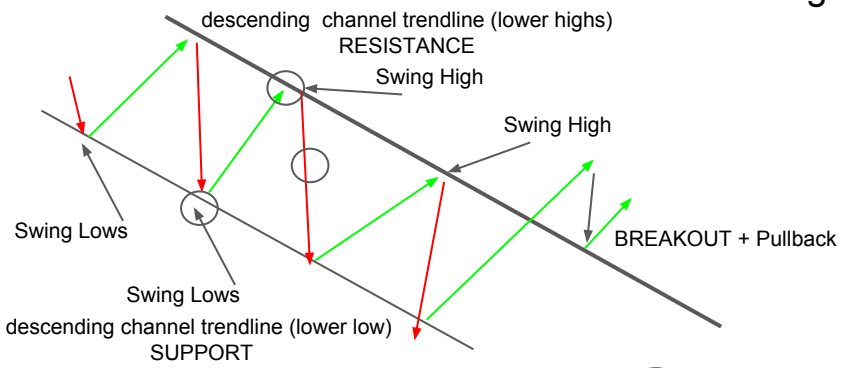

>60° strong trend
 >45° healthy trend
 <30° weak trend
 <15° ranging market

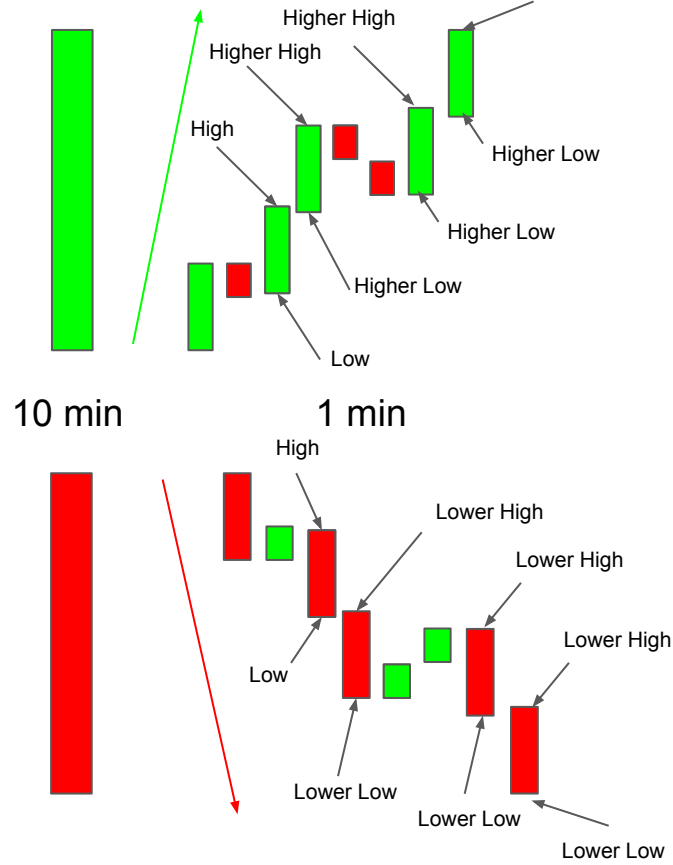

- قیمت های بالا (HH) و های پایین (HL) میسازد
- زاویه خط های روند بیشتر از 15 درجه است
- دو ترند لاین موازی به سمت صعود

UPTREND

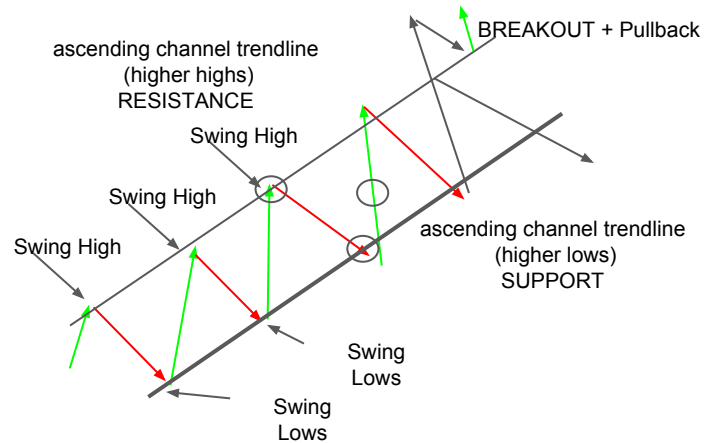

- دو نوسان پایین (Swing low) خط روند صعودی را میسازد (روند صعودی)

مفهوم پترن

- قیمت های بالا (HH) و های پایین (HL) میسازد
- خریدارها کنترل دارند
- موج جنبشی صعودی - موج اصلاحی نزولیبست

حمایت و مقاومت

- های بالا (HH) و نوسان بالا (Swing high) در کانال روند به عنوان مقاومت عمل میکنند
- های پایین (HL) و نوسان پایین (Swing low) در کانال روند به عنوان حمایت عمل میکنند

نقطه ی ورود

- بالا در کانال روند صعودی در نوسانات بالا (Swing high), های بالا (HH) در ترید های خلاف جهت روند اصلی (نزولی)
- پایین در کانال روند صعودی در لوهای بالا (HL) در ترید های هم جهت روند اصلی (صعودی)
- پایین/بالای قیمت بسته شده در پترن های کندل استیک ایجاد شده در بین خط روند و در جهت روند جزئی (هم جهت با موج قیمتی)

چگونه ترید کنیم

فقط معامله خرید, زمانی که قیمت در زمان کندل معامله پایین قیمت بسته شده در کندل قبلی رفته و از پایین در جهت روند ریجکشن به سمت بالا دریافت کند

اگر قیمت خط روند نزولی کانال را در نوسانات بالا (Swing High) و نوسانات پایین (Swing Low) را شکسته ریجکشنی در کار نبود وارد معامله نشوید



DOWNTREND

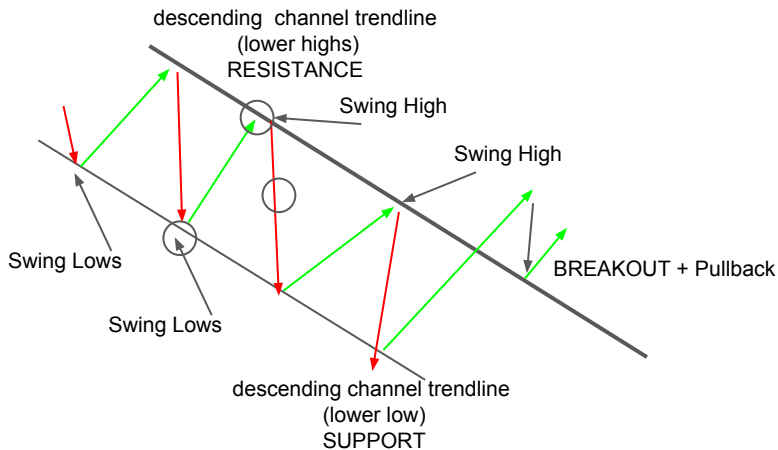

چگونه ترید کنیم

فقط معامله فروش، زمانی که قیمت در زمان کندل معامله بالای قیمت بسته شده در کندل قبلی رفته و از بالا در جهت روند ریجکشن به سمت پایین دریافت کند

اگر قیمت خط روند نزولی کانال را در نوسانات بالا (Swing High) و نوسانات پایین (Swing Low) را شکسته ریجکشنی در کار نبود وارد معامله نشوید

- قیمت لوی پایین (LL) و های پایین (LH) میسازد

- زاویه خط های روند کمتر از 15 درجه است

- دو ترند لاین موازی به سمت نزول

- دو نوسان بالا (Swing High) و خط روند نزولی را میسازد (روند نزولی)

مفهوم پترن

- قیمت لوی پایین (LL) و های پایین (LH) میسازد

- فروشنده ها کنترل دارند

- موج جنبشی نزولی - موج اصلاحی صعودی

حمایت و مقاومت

- های پایین (LH) و نوسان بالا (Swing high) در کانال روند به عنوان مقاومت عمل میکنند

- لوی پایین (LL) و نوسان پایین (Swing low) در کانال روند به عنوان حمایت عمل میکنند

نقطه ی ورود

- بالا در کانال روند نزولی در لوهای بالا (LH) در ترید های هم جهت روند اصلی (نزولی)

- پایین در کانال روند صعودی در لوهای بالا (HL) در ترید های خلاف روند اصلی (صعودی)

- پایین/بالای قیمت بسته شده در پترن های کندل استیک ایجاد شده در بین خط روند و در جهت روند جزئی (هم جهت با موج قیمتی)

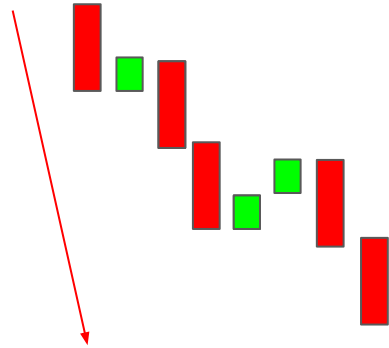
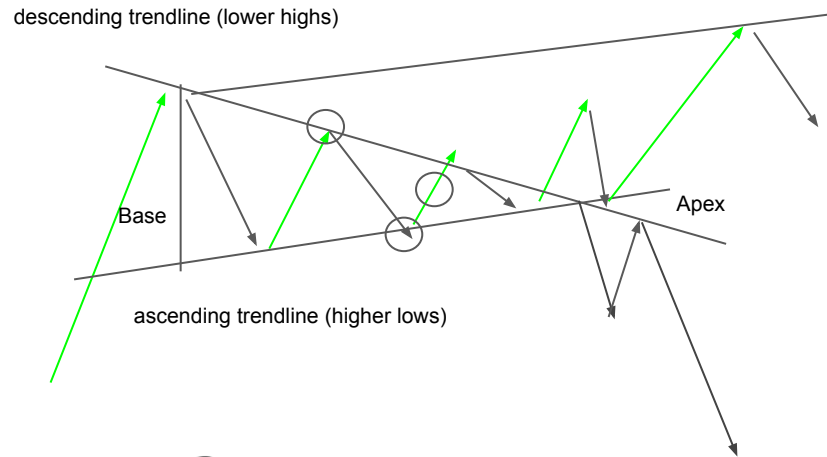
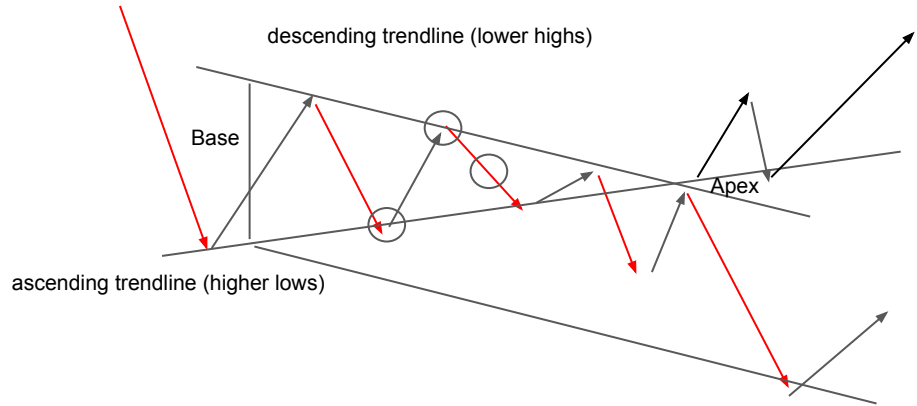

- بعد از روند نزولی قیمت شروع به تثبیت (Consolidation) بین خط روند نزولی و صعودی میکند

- تثبیت در قسمت نوک (Apex) به پایان میرسد

- در قسمت نوک هر روندی بعد از شکست امکان اتفاق افتادن دارد

مفهوم پترن

- بعد از روند نزولی تثبیت قیمت بین خطوط روند نزولی و صعودی اتفاق میوفتد که به معنی تردید بین معامله گران است و هیچ کدام تا زمان شکست خطوط روند کنترلی روی قیمت ندارند

حمایت و مقاومت

- های پایین (LH) در خط روند نزولی به عنوان مقاومت عمل میکنند

- لوهای بالا (HL) در خط روند صعودی به عنوان مقاومت عمل میکنند

نقطه ی ورود

- بالا در کانال روند نزولی در لوهای بالا (LH) در تردید های هم جهت روند اصلی (نزولی)

- پایین در کانال روند صعودی در لوهای بالا (HL) در تردید های خلاف روند اصلی (صعودی)

- پایین/بالای قیمت بسته شده در پترن های کندل استیک ایجاد شده در بین خط روند و در جهت روند جزئی (هم جهت با موج قیمتی)

SYMMETRICAL TRIANGLE

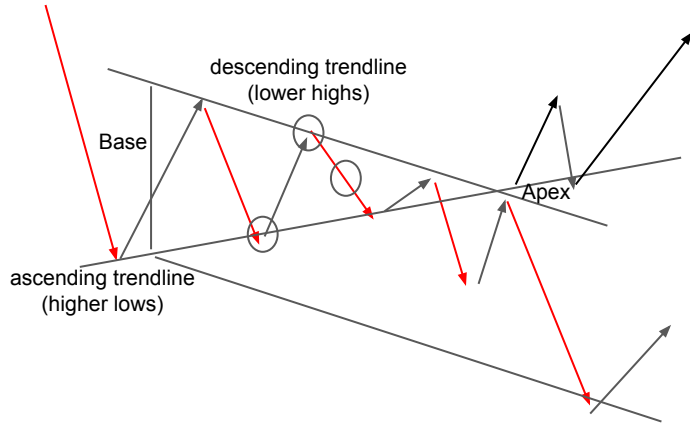

چگونه ترید کنیم

فقط معامله فروش، زمانی که قیمت در زمان کندل معامله بالای قیمت بسته شده در کندل قبلی رفته و از بالا در جهت روند ریجکشن به سمت پایین دریافت کند

اگر قیمت خط روند نزولی کانال را شکسته و ریجکشنی در کار نبود وارد معامله نشوید



- بعد از روند صعودی قیمت شروع به تثبیت (Consolidation) بین خط روند نزولی و صعودی میکند
- تثبیت در قسمت نوک (Apex) به پایان میرسد
- در قسمت نوک هر روندی بعد از شکست امکان اتفاق افتادن دارد

SYMMETRICAL TRIANGLE

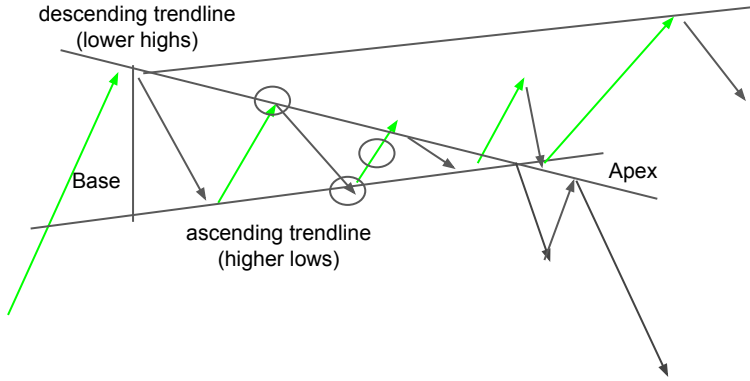

چگونه ترید کنیم

فقط معامله خرید, زمانی که قیمت در زمان کندل معامله پایین قیمت بسته شده در کندل قبلی رفته و از پایین در جهت روند ریجکشن به سمت بالا دریافت کند

اگر قیمت خط روند صعودی کانال را شکسته و ریجکشنی در کار نبود وارد معامله نشوید



مفهوم پترن

- بعد از روند صعودی تثبیت قیمت بین خطوط روند نزولی و صعودی اتفاق میوفتد که به معنی تردید بین معامله گران است و هیچ کدام تا زمان شکست خطوط روند کنترلی روی قیمت ندارند

حمایت و مقاومت

- های پایین (LH) در خط روند نزولی به عنوان مقاومت عمل میکنند
- لوهای بالا (HL) در خط روند صعودی به عنوان مقاومت عمل میکنند

نقطه ی ورود

- بالا در کانال روند نزولی در لوهای بالا (LH) در تردید های خلاف جهت روند اصلی (نزولی)
- پایین در کانال روند صعودی در لوهای بالا (HL) در تردید های خلاف روند اصلی (نزولی)
- پایین/بالای قیمت بسته شده در پترن های کندل استیک ایجاد شده در بین خط روند و در جهت روند جزئی (هم جهت با موج قیمتی)

Ascending Triangle

SnR, Trendline, Fibonacci Level, EMA etc.

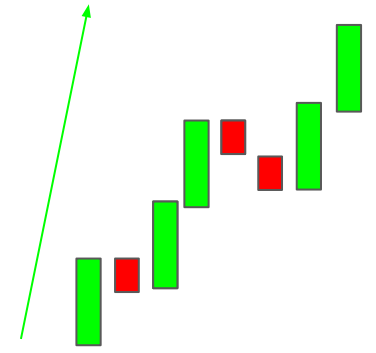
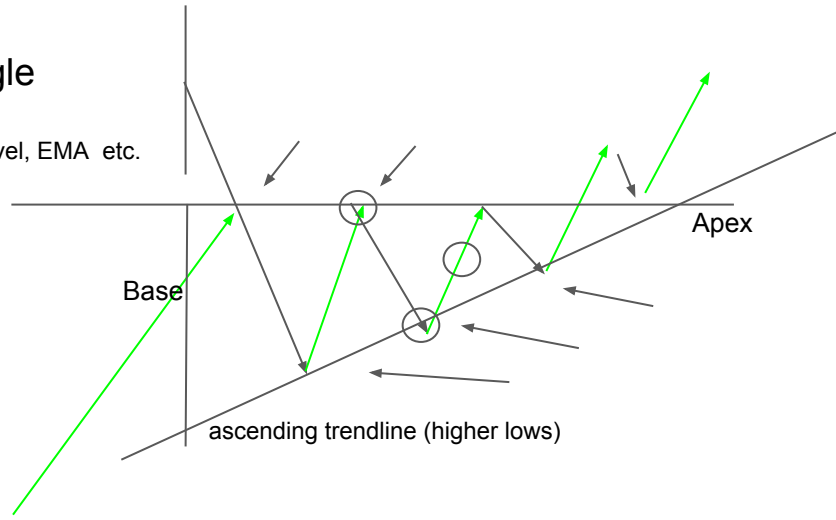

Descending Triangle

SnR, Trendline, Fibonacci Level, EMA etc.

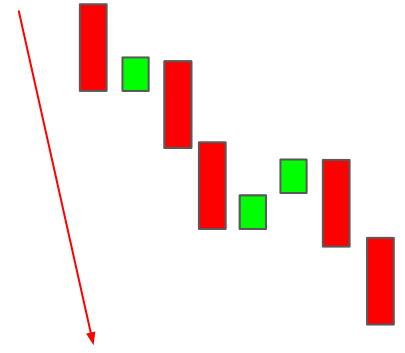
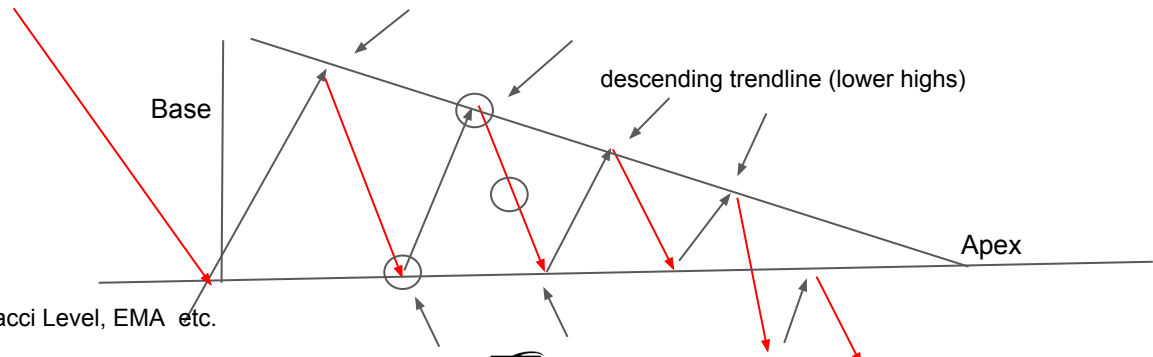

شرایط چارت برای معامله

- بعد از روند صعودی قیمت شروع به تثبیت (Consolidation) بین خط روند صعودی و مقاومت میکند
- تثبیت در قسمت نوک (Apex) به پایان میرسد
- در قسمت نوک اکثراً بعد از شکست روندی صعودی اتفاق می افتد

مفهوم پترن

- بعد از روند صعودی تثبیتی بین مقاومت و خط روند صعودی اتفاق می افتد
- قیمت دوباره به سمت مقاومت رفته (فشار خریداران)
- ناحیه مقاومت را لمس کرده و کوتاه و کوتاه تر میشود
- در نوک شکستی به سمت صعود اتفاق می افتد (خریداران کنترل دارند)

حمایت و مقاومت

- فیبوناچی , بولینجر بند, و SnR به عنوان مقاومت عمل میکنند
- لوهای بالا (HL) در خط روند صعودی به عنوان حمایت عمل میکنند

نقطه ی ورود

- بالای EMA , فیبوناچی , بولینجر بند , و خطوط حمایت و مقاومت برای ترید های خلاف جهت روند اصلی (نزولی)
- پایین کانال روند صعودی در لوهای بالا (HL) در ترید های هم جهت روند اصلی (صعودی)
- بالا/پایین قیمت بسته شده در پترن های کندل استیک بین خط روند صعودی و حمایت و مقاومت در جهت روند های جزئی (هم جهت با موج قیمتی)

Ascending Triangle

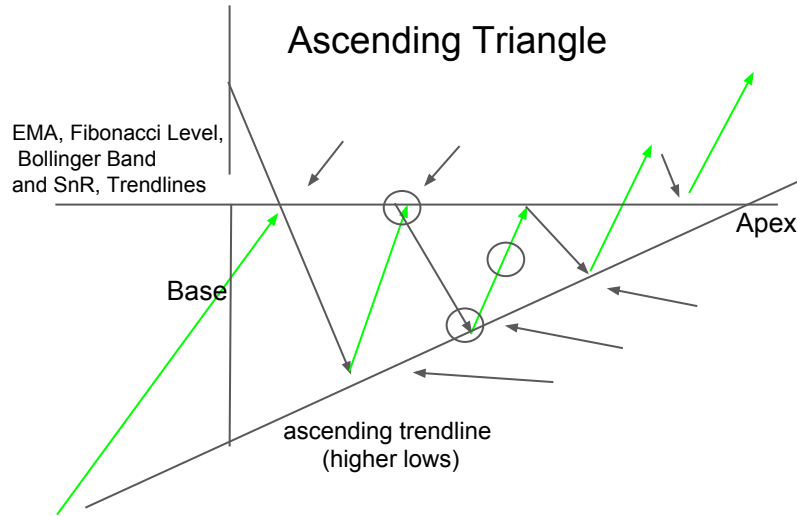

چگونه ترید کنیم

فقط معامله فروش, زمانی که قیمت در زمان کندل معامله بالای قیمت بسته شده در کندل قبلی رفته و از بالا در جهت روند ریجکشن به سمت پایین دریافت کند و بعد از پولبکی که بعد از شکسته شدن حمایت زده شده و ریجکشن از آن به سمت پایین

اگر قیمت خط روند نزولی را شکسته و ریجکشنی در کار نبود وارد معامله نشوید





KohanFx.com

این فایل **کاملاً رایگان** توسط **کهن اف ایکس KohanFx** منتشر شده است.

هدف ما در کهن اف ایکس این است که شما را با راز و رمزهای فارکس، بورس و ارز دیجیتال آشنا کنیم و به شما در انتخاب بهترین اندیکاتورها و استراتژی‌های معاملاتی یاری برسانیم.

آموزش بورس صفر تا صد رایگان

kohanfx.com/bourse

آموزش فارکس صفر تا صد رایگان

kohanfx.com/forex

آموزش ارز دیجیتال صفر تا صد رایگان

kohanfx.com/crypto

مقایسه و رتبه بندی بهترین بروکر های فارکس برای ایرانیان

kohanfx.com/brokers

مقایسه و رتبه بندی بهترین صرافی های ارز دیجیتال برای ایرانیان

kohanfx.com/exchanges

به دنیای کهن اف ایکس خوش آمدید! جایی که آموزش بازارهای مالی به صورت کاملاً رایگان در اختیار شما قرار می‌گیرد.

فرصت را از دست ندهید و همین حالا به جمع هزاران معامله‌گر موفق در کهن اف ایکس بپیوندید!

t.me/kohanfx

<https://kohanfx.com>

شرایط چارت برای معامله

- بعد از روند صعودی قیمت شروع به تثبیت کنسالیديشن بین خط روند نزولی و حمایت میکند
- تثبیت در قسمت نوک به پایان میرسد
- در قسمت نوک اکثرا بعد از شکست روند نزولی اتفاق می افتد

مفهوم پترن

- بعد از روند صعودی تثبیتی بین حمایت و خط روند نزولی اتفاق می افتد
- قیمت دوباره به سمت حمایت رفته (فشار فروشنده ها)
- ناحیه حمایت را لمس کرده و کوتاه و کوتاه تر میشود
- در نوک شکستی به سمت پایین اتفاق می افتد (فروشنده ها کنترل دارند)

حمایت و مقاومت

- فیبوناچی , بولینجر بند, و SnR به عنوان حمایت عمل میکنند
- های پایین (LH) در خط روند نزولی به عنوان مقاومت عمل میکنند

نقطه ی ورود

- پایین EMA , فیبوناچی , بولینجر بند , و خطوط حمایت و مقاومت برای ترید های هم جهت با روند اصلی (نزولی)
- بالای کانال روند نزولی در لوی بالا (LH) در ترید های هم جهت روند اصلی (نزولی)
- پایین/بالای قیمت بسته شده در پترن های کندل استیک ایجاد شده در بین خط روند و در جهت روند جزئی (هم جهت با موج قیمتی)

Descending Triangle

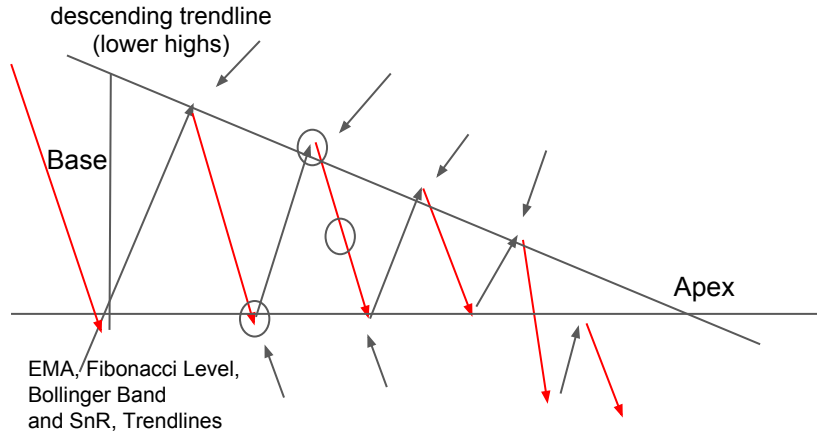

چگونه ترید کنیم

فقط معامله فروش, زمانی که قیمت در زمان کندل معامله بالای قیمت بسته شده در کندل قبلی رفته و از بالا در جهت روند ریجکشن به سمت پایین دریافت کند و بعد از پولبکی که بعد از شکسته شدن حمایت زده شده و ریجکشن از آن به سمت پایین

اگر قیمت خط روند نزولی را شکسته و ریجکشنی در کار نبود وارد معامله نشوید



Bull Flag - Bullish Flag

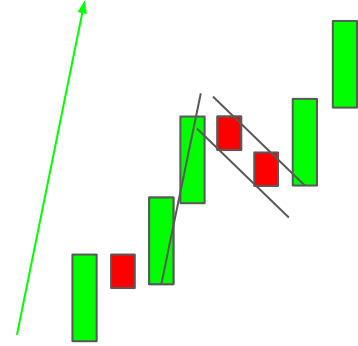
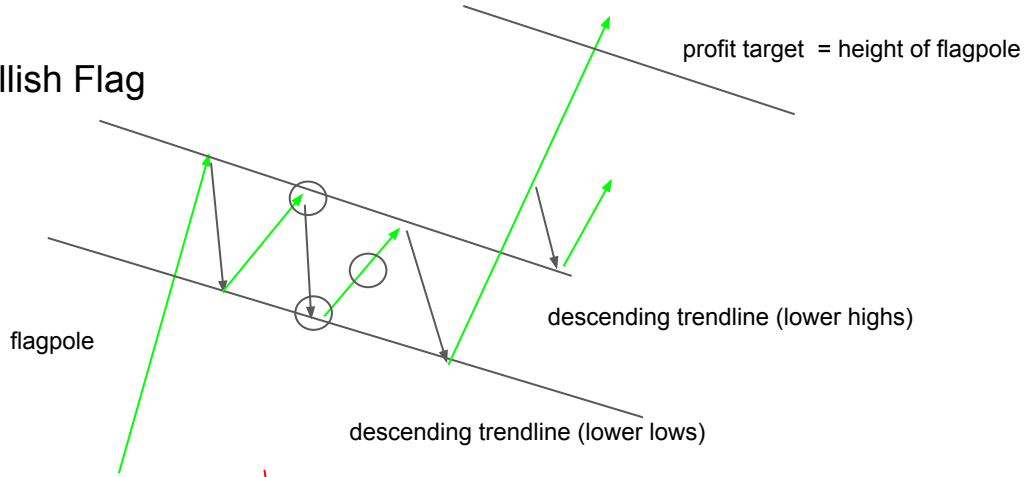

Bear Flag - Bearish Flag

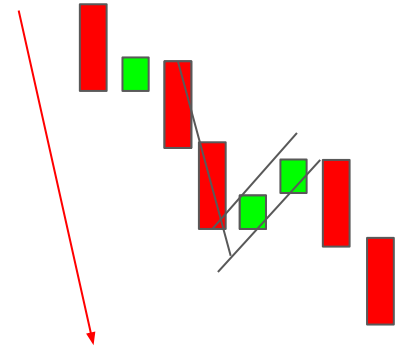
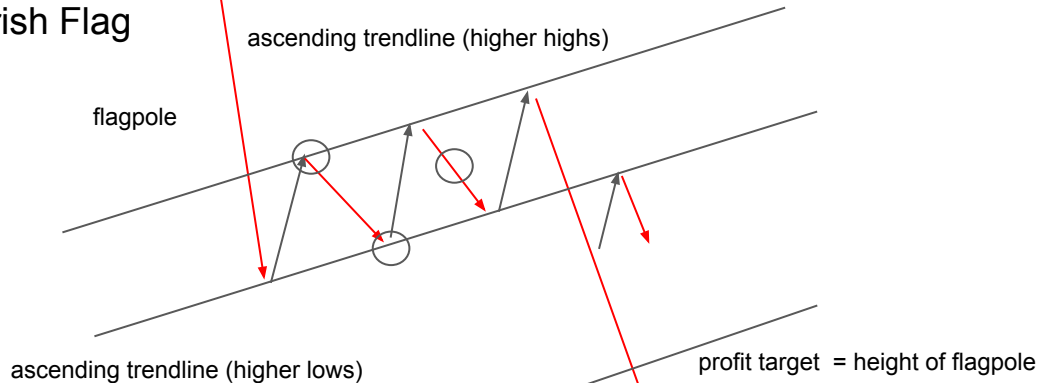

شرایط چارت برای معامله

- بعد از روند صعودی قیمت شروع به تثبیت بین خطوط روند نزولی میکند (روند نزولی - کانال روند)
- تثبیت بعد از شکسته شدن کانال پایان میابد
- شکسته شدن خط روند نزولی به سمت بالا

مفهوم پترن

- قیمت بعد از صعود خیلی قوی میله ی پرچم میسازد
- بعد از آن قیمت در خط روند نزولی تثبیت میشود بین خطوط موازی روند تا زمان شکست
- بعد از شکسته شدن پرچم صعودی - قیمت به سمت بالا میرود (خریدار ها کنترل دارند)

حمایت و مقاومت

- خط روند صعودی در بالای کانال به عنوان مقاومت عمل میکند
- خط روند نزولی در پایین کانال به عنوان حمایت عمل میکند

نقطه ی ورود

- بالای خط روند نزولی در کانال برای خرید های هم جهت روند اصلی (نزولی)
- پایین خط روند نزولی در کانال برای خرید های خلاف جهت روند اصلی (صعودی)
- پایین/بالای قیمت بسته شده در پترن های کندل استیک ایجاد شده در بین خطوط روند و در جهت روند جزئی (هم جهت با موج قیمتی)

Bull flag - bullish flag

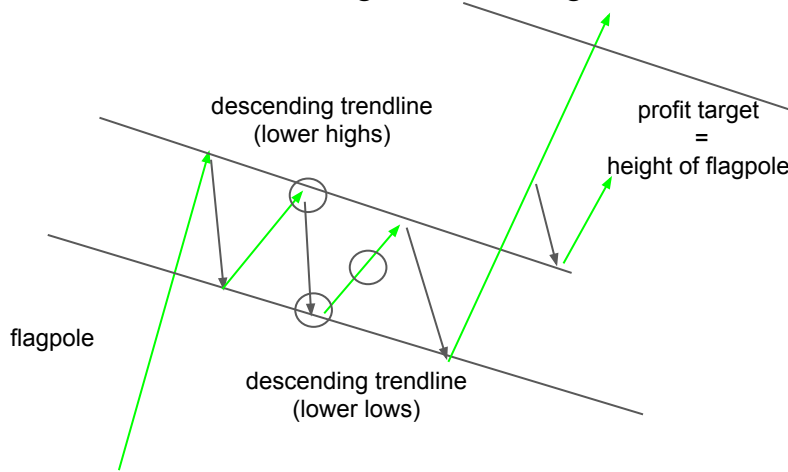

چگونه خرید کنیم

فقط معامله خرید, زمانی که قیمت در زمان کندل معامله پایین قیمت بسته شده در کندل قبلی رفته و از پایین در جهت روند ریجکشن به سمت بالا دریافت کند و بعد از پولبکی که بعد از شکسته شدن حمایت یا مقاومت زده شده و ریجکشن از آن به سمت بالا

اگر قیمت خط روند نزولی پایین را شکسته و ریجکشنی در کار نبود وارد معامله خرید نشوید



شرایط چارت برای معامله

- بعد از روند نزولی قیمت شروع به تثبیت بین خطوط روند صعودی میکند (روند صعودی - کانال روند)
- تثبیت بعد از شکسته شدن کانال پایان میابد
- شکسته شدن خط روند صعودی به سمت پایین

مفهوم پترن

- قیمت بعد از نزول خیلی قوی میله ی پرچم میسازد
- بعد از آن قیمت در خطوط روند صعودی تثبیت میشود بین خطوط موازی روند تا زمان شکست
- بعد از شکسته شدن پرچم نزولی- قیمت به سمت پایین میرود (فروشنده ها کنترل دارند)

حمایت و مقاومت

- خط روند صعودی در بالای کانال به عنوان مقاومت عمل میکند
- خط روند نزولی در پایین کانال به عنوان حمایت عمل میکند

نقطه ی ورود

- بالای خط روند صعودی در کانال برای ترید های خلاف روند اصلی (نزولی)
- پایین خط روند نزولی در کانال برای ترید های خلاف جهت روند اصلی (صعودی)
- پایین/بالای قیمت بسته شده در پترن های کندل استیک ایجاد شده در بین خطوط روند و در جهت روند جزئی (هم جهت با موج قیمتی)

Bear flag - bearish flag

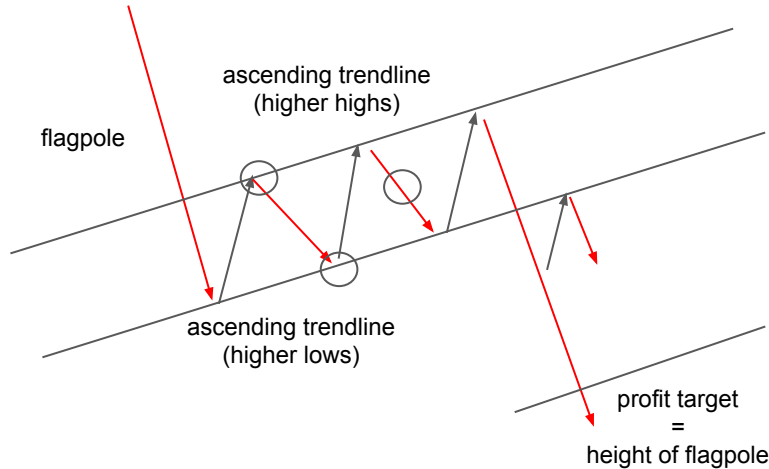

چگونه ترید کنیم

فقط معامله فروش, زمانی که قیمت در زمان کندل معامله بالای قیمت بسته شده در کندل قبلی رفته و از بالا در جهت روند ریجکشن به سمت پایین دریافت کند و بعد از پولبکی که بعد از شکسته شدن حمایت یا مقاومت زده شده و ریجکشن از آن به سمت پایین

اگر قیمت خط روند صعودی بالا را شکسته و ریجکشنی در کار نبود وارد معامله فروش نشوید



Bull Pennant - Bullish Pennant

profit target = height of flagpole or the height of the base

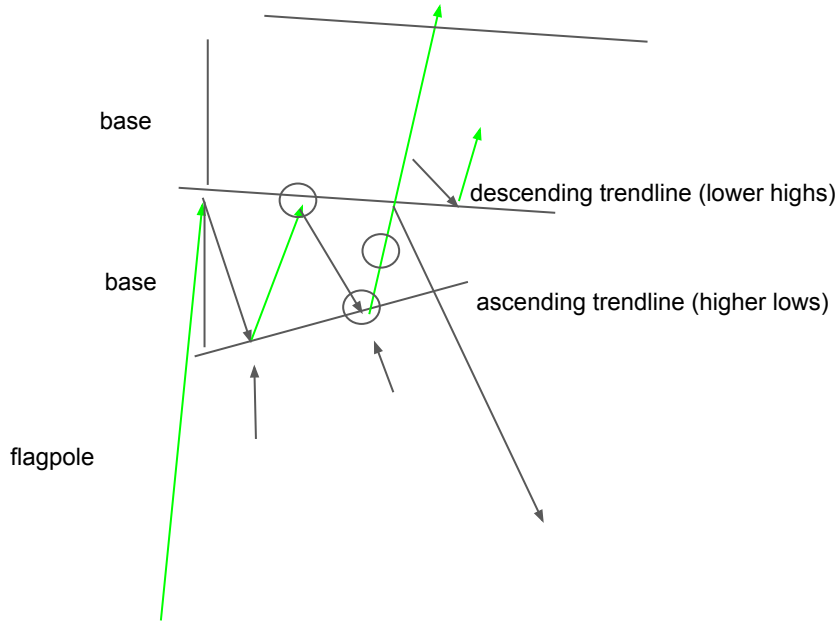

Bear Pennant - Bearish Pennant

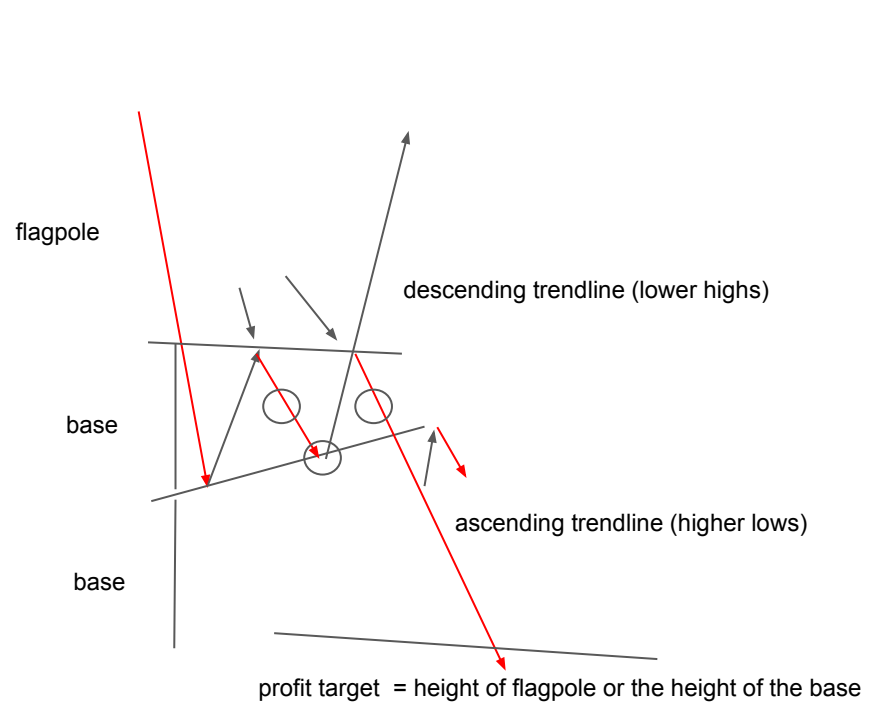

Bull Pennant - Bullish Pennant

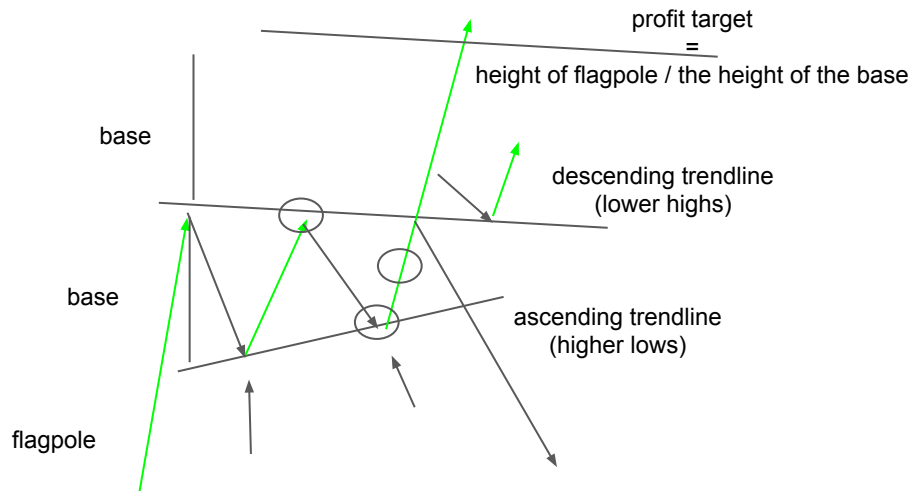

چگونه خرید کنیم

فقط معامله خرید، زمانی که قیمت در زمان کندل معامله پایین قیمت بسته شده در کندل قبلی رفته و از پایین در جهت روند ریجکشن به سمت بالا دریافت کند و بعد از پولبکی که بعد از شکسته شدن حمایت یا مقاومت زده شده و ریجکشن از آن به سمت بالا

اگر قیمت خط روند صعودی در پایین را شکسته و ریجکشنی در کار نبود وارد معامله خرید نشوید

- بعد از روند صعودی قیمت شروع به تثبیت بین خط روند نزولی و خط روند صعودی میکند

- تثبیت بعد از شکسته شدن خطوط روند ناموازی پایان میابد

- شکسته شدن خط روند نزولی به سمت بالا

مفهوم پترن

- قیمت بعد از صعود خیلی قوی میله ی پرچم میسازد

- بعد از آن قیمت تا زمان شکست در خط روند صعودی و خط روند نزولی تثبیت میشود

- بعد از شکسته شدن در اکثر مواقع قیمت به سمت بالا میرود (خریدارها کنترل دارند)

حمایت و مقاومت

- خط روند صعودی در بالا به عنوان مقاومت عمل میکند

- خط روند نزولی در پایین به عنوان حمایت عمل میکند

نقطه ی ورود

- بالای خط روند نزولی برای خرید های هم جهت روند اصلی (صعودی)

- پایین خط روند صعودی برای خرید های خلاف جهت روند اصلی (نزولی)

- پایین/بالای قیمت بسته شده در پترن های کندل استیک ایجاد شده در بین خطوط روند و در جهت روند جزئی (هم جهت با موج قیمتی)

Bear Pennant - Bearish Pennant

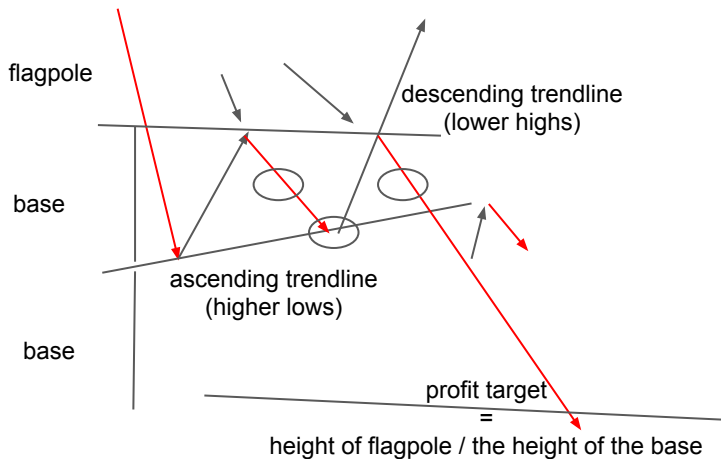

چگونه ترید کنیم

فقط معامله فروش، زمانی که قیمت در زمان کندل معامله بالای قیمت بسته شده در کندل قبلی رفته و از بالا در جهت روند ریجکشن به سمت پایین دریافت کند و بعد از پولبکی که بعد از شکسته شدن حمایت یا مقاومت زده شده و ریجکشن از آن به سمت پایین

اگر قیمت خط روند نزولی در پایین را شکسته و ریجکشنی در کار نبود وارد معامله فروش نشوید



- بعد از روند نزولی قیمت شروع به تثبیت بین خط روند نزولی و خط روند صعودی میکند

- تثبیت بعد از شکسته شدن خطوط روند ناموازی پایان میابد

- شکسته شدن خط روند صعودی به سمت پایین

مفهوم پترن

- قیمت بعد از نزول خیلی قوی میله ی پرچم میسازد

- بعد از آن قیمت تا زمان شکست در خط روند صعودی و خط روند نزولی تثبیت میشود

- بعد از شکسته شدن در اکثر مواقع قیمت به سمت پایین میرود(فروشنده ها کنترل دارند)
حمایت و مقاومت

- خط روند نزولی در بالا به عنوان مقاومت عمل میکند

- خط روند صعودی در پایین به عنوان حمایت عمل میکند

نقطه ی ورود

- بالای خط روند نزولی برای ترید های هم جهت روند اصلی(نزولی)

- پایین خط روند صعودی برای ترید های خلاف جهت روند اصلی(صعودی)

- پایین/بالای قیمت بسته شده در پترن های کندل استیک ایجاد شده در بین خطوط روند و در جهت روند جزئی (هم جهت با موج قیمتی)

Rising Wdge - Ascending Wedge

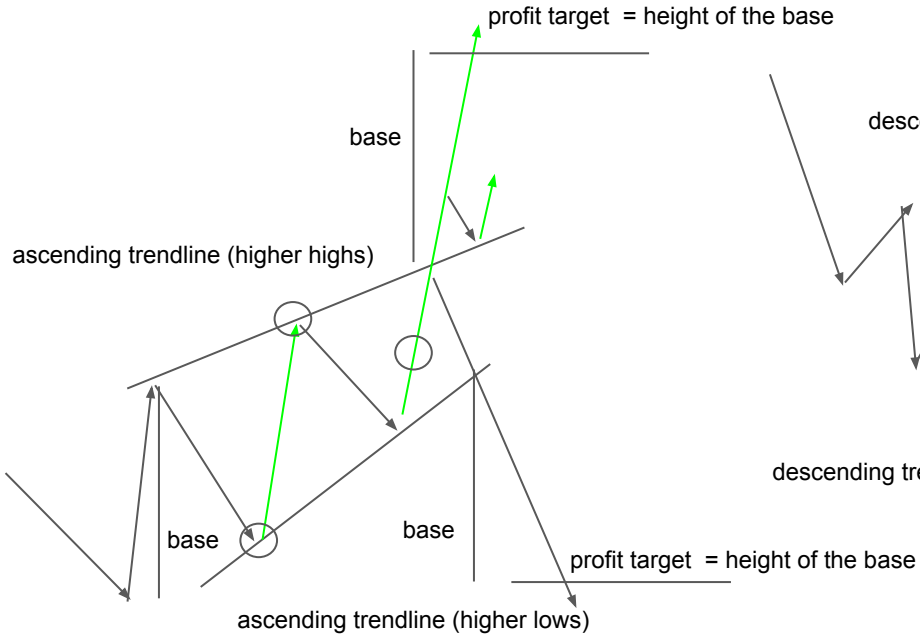

Falling Wdge - Descending Wedge

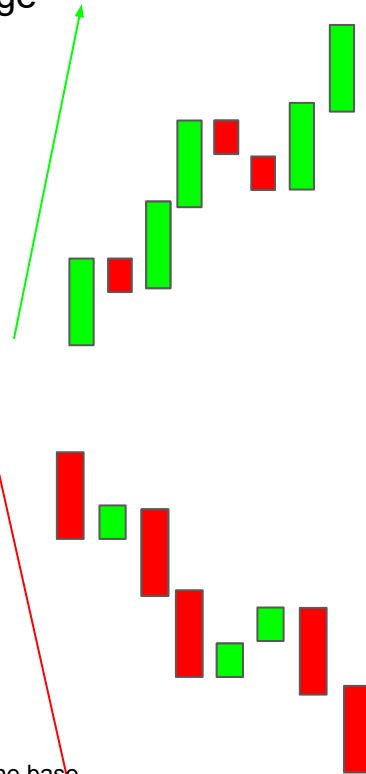
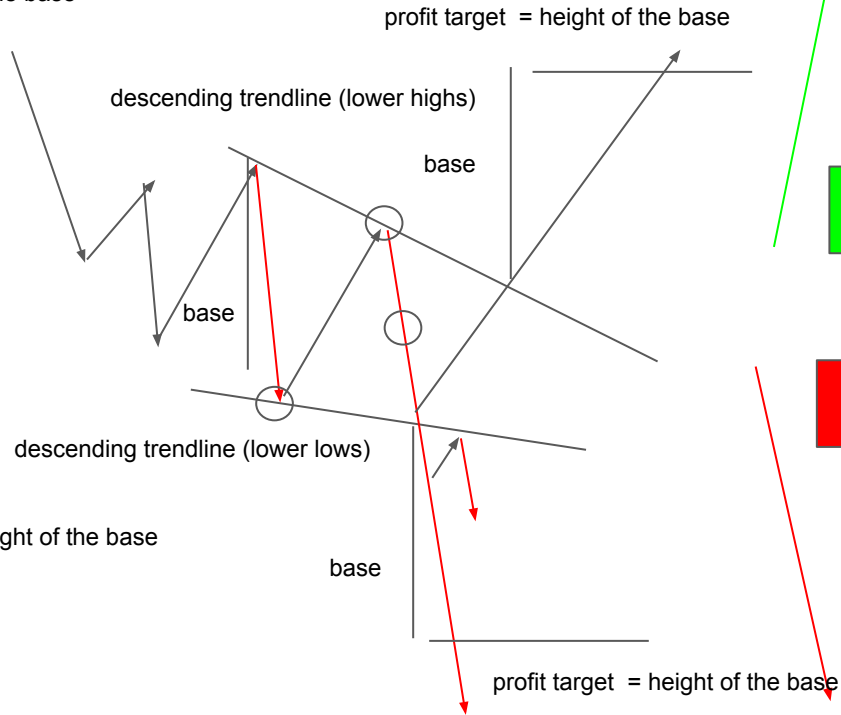

Rising Wedge - Ascending Wedge

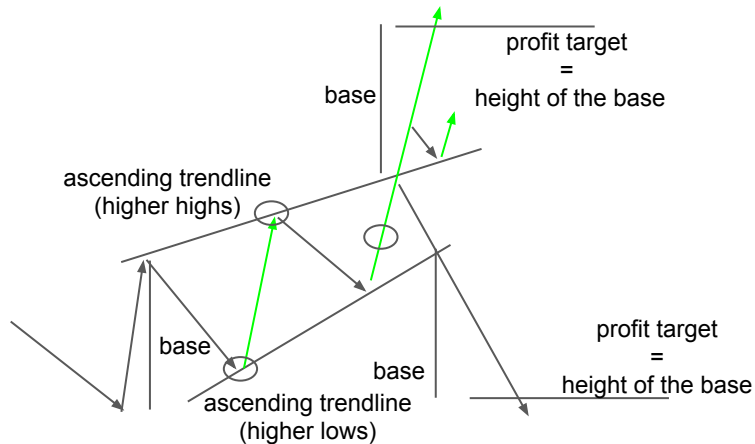

چگونه خرید کنیم

فقط معامله خرید, زمانی که قیمت در زمان کندل معامله پایین قیمت بسته شده در کندل قبلی رفته و از پایین در جهت روند ریجکشن به سمت بالا دریافت کند و بعد از پولبکی که بعد از شکسته شدن حمایت یا مقاومت زده شده و ریجکشن از آن به سمت بالا

اگر قیمت خط روند صعودی در پایین را شکسته و ریجکشنی در کار نبود وارد معامله خرید نشوید



- بازار بعد از بازه ی رنج شروع به تثبیت بین خطوط ترند لاین صعودی و ناموازی میکند

- تثبیت بعد از شکسته شدن خطوط روند تمام میشود

- شکسته شدن خط روند صعودی باعث حرکت بازار به سمت بالا میشود

مفهوم پترن

- قیمت در یک بازه ی رنج حرکت کرده

- بعد از آن قیمت بین خط روند صعودی در بالا و خط روند صعودی در

پایین تا زمان شکست تثبیت میشود

- شکست در اکثر مواقع در خط روند بالا اتفاق می افتد

حمایت و مقاومت

- خط روند صعودی در بالا به عنوان مقاومت عمل میکند

- خط روند صعودی در پایین به عنوان حمایت عمل میکند

نقطه ی ورود

- بالای خط روند صعودی در بالا برای خرید های خلاف جهت روند اصلی (نزولی)

- پایین خط روند صعودی در پایین برای خرید های هم جهت روند اصلی (صعودی)

- پایین/بالای قیمت بسته شده در پترن های کندل استیک ایجاد شده در بین

خطوط روند و در جهت روند جزئی (هم جهت با موج قیمتی)

Falling Wedge - Descending Wedge

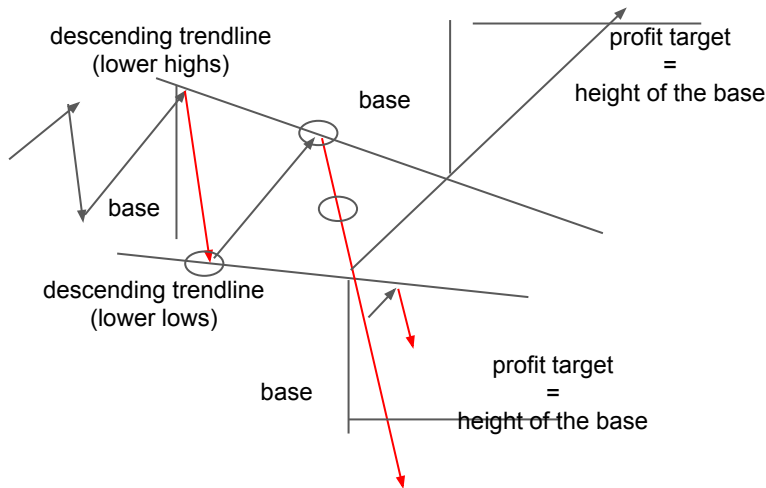

چگونه ترید کنیم

فقط معامله فروش، زمانی که قیمت در زمان کندل معامله بالای قیمت بسته شده در کندل قبلی رفته و از بالا در جهت روند ریجکشن به سمت پایین دریافت کند و بعد از پولبکی که بعد از شکسته شدن حمایت یا مقاومت زده شده و ریجکشن از آن به سمت پایین

اگر قیمت خط روند نزولی در بالا را شکسته و ریجکشنی در کار نبود وارد معامله خرید نشوید



- بازار بعد از بازه ی رنج شروع به تثبیت بین خطوط ترند لاین نزولی و ناموازی میکند

- تثبیت بعد از شکسته شدن خطوط روند تمام میشود

- شکسته شدن خط روند صعودی باعث حرکت بازار به سمت پایین میشود

مفهوم پترن

- قیمت در یک بازه ی رنج حرکت کرده

- بعد از آن قیمت بین خط روند نزولی در بالا و خط روند نزولی در پایین تا زمان شکست تثبیت میشود

- شکست در اکثر مواقع در خط روند پایین اتفاق می افتد

حمایت و مقاومت

- خط روند نزولی در بالا به عنوان مقاومت عمل میکند

- خط روند نزولی در پایین به عنوان حمایت عمل میکند

نقطه ی ورود

- بالای خط روند نزولی در بالا برای ترید های هم جهت روند اصلی (نزولی)

- پایین خط روند نزولی در پایین برای ترید های خلاف جهت روند اصلی (صعودی)

- پایین/بالای قیمت بسته شده در پترن های کندل استیک ایجاد شده در بین خطوط روند و در جهت روند جزئی (هم جهت با موج قیمتی)

profit target = height of the base

Broadening Bottoms

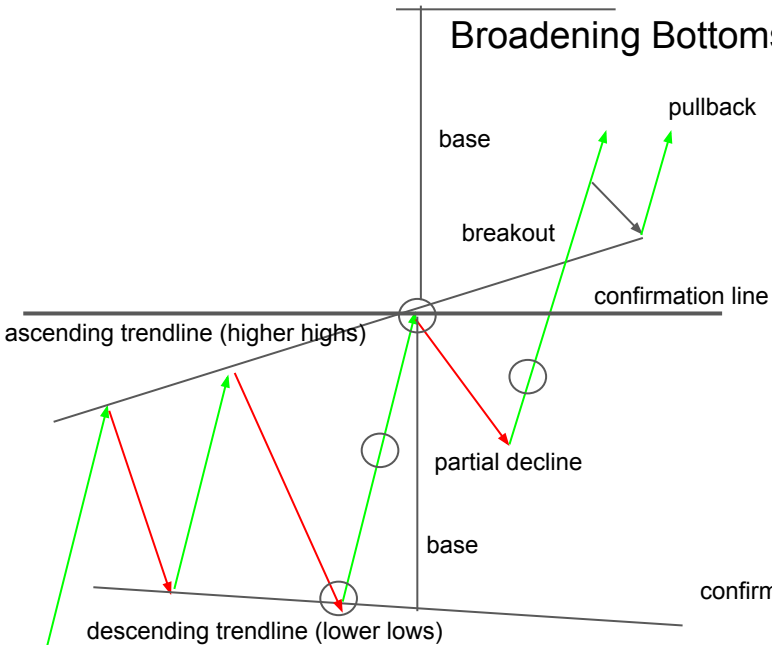

Broadening Tops

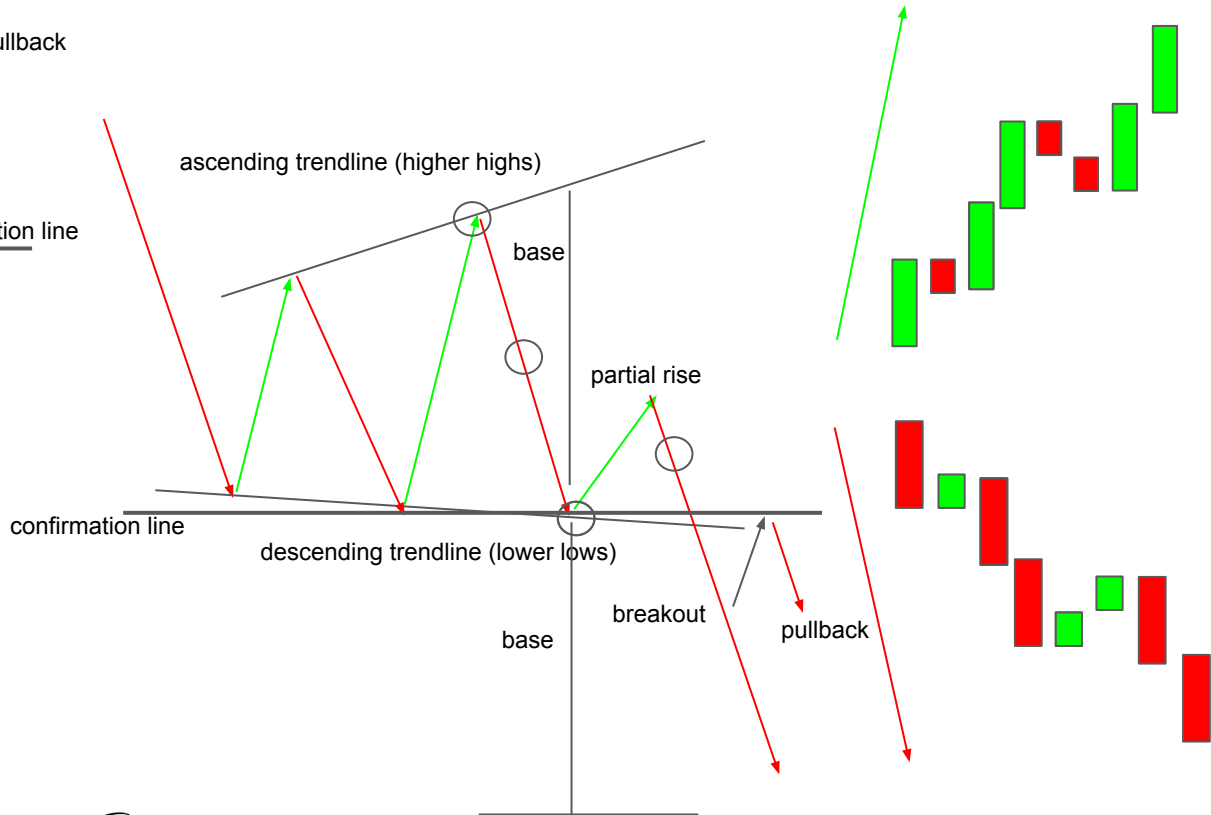

Broadening Bottoms

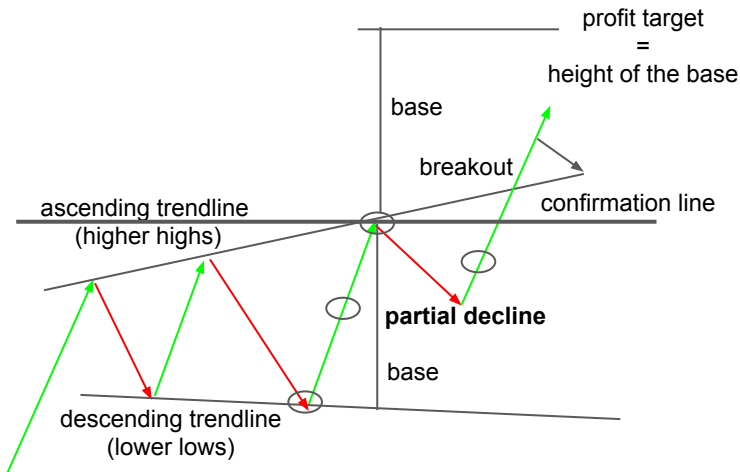

- بازار بعد روند صعودی شروع به تثبیت قیمت بین خط روند صعودی و خط روند نزولی نامتوازی میکند
- تثبیت بعد از شکسته شدن خطوط روند تمام میشود
- شکسته شدن خط روند صعودی باعث حرکت بازار به سمت بالا میشود

مفهوم پترن

- قیمت در یک روند صعودی حرکت میکند
- بعد از آن قیمت بین خط روند صعودی در بالا و خط روند نزولی در پایین تا زمان شکست تثبیت میشود
- شکست در اکثر مواقع در خط روند بالا اتفاق می افتد (خریدارها کنترل دارند)

حمایت و مقاومت

- خط روند صعودی در بالا به عنوان مقاومت عمل میکند
- خط روند نزولی در پایین به عنوان حمایت عمل میکند

نقطه ی ورود

- بالای خط روند صعودی در بالا برای ترید های هم جهت روند اصلی (صعودی)
- پایین خط روند نزولی در پایین برای ترید های خلاف جهت روند اصلی (نزولی)
- پایین/بالای قیمت بسته شده در پترن های کندل استیک ایجاد شده در بین خطوط روند و در جهت روند جزئی (هم جهت با موج قیمتی)

چگونه ترید کنیم

فقط معامله خرید، زمانی که قیمت در زمان کندل معامله پایین قیمت بسته شده در کندل قبلی رفته و از پایین در جهت روند ریجکشن به سمت بالا دریافت کند و بعد از پولبکی که بعد از شکسته شدن حمایت یا مقاومت زده شده و ریجکشن از آن به سمت بالا

اگر قیمت خط روند نزولی در پایین را شکسته و ریجکشنی در کار نبود وارد معامله خرید نشوید



شرایط چارت برای معامله

- بازار بعد روند نزولی شروع به تثبیت قیمت بین خط روند صعودی و خط روند نزولی نامتوازی میکند
- تثبیت بعد از شکسته شدن خطوط روند تمام میشود
- شکسته شدن خط روند نزولی باعث حرکت بازار به سمت پایین میشود

مفهوم پترن

- قیمت در یک روند نزولی حرکت میکند
- بعد از آن قیمت بین خط روند صعودی در بالا و خط روند نزولی در پایین تا زمان شکست تثبیت میشود
- شکست در اکثر مواقع در خط روند پایین اتفاق می افتد (فروشنده کنترل دارند)

حمایت و مقاومت

- خط روند صعودی در بالا به عنوان مقاومت عمل میکند
- خط روند نزولی در پایین به عنوان حمایت عمل میکند

نقطه ی ورود

- بالای خط روند صعودی در بالا برای خرید های خلاف جهت روند اصلی (صعودی)
- پایین خط روند نزولی در پایین برای خرید های هم جهت روند اصلی (نزولی)
- پایین/بالای قیمت بسته شده در پترن های کندل استیک ایجاد شده در بین خطوط روند و در جهت روند جزئی (هم جهت با موج قیمتی)

Broadening Tops

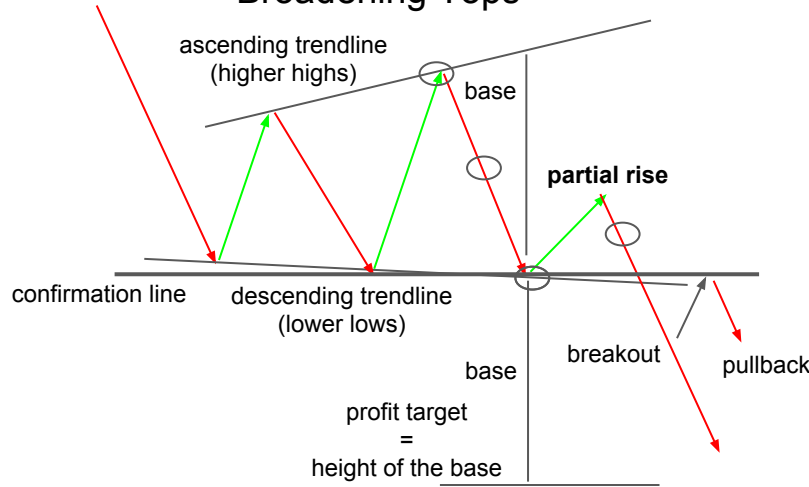

چگونه خرید کنیم

فقط معامله فروش، زمانی که قیمت در زمان کندل معامله بالای قیمت بسته شده در کندل قبلی رفته و از بالا در جهت روند ریجکشن به سمت پایین دریافت کند و بعد از پولبکی که بعد از شکسته شدن حمایت یا مقاومت زده شده و ریجکشن از آن به سمت پایین

اگر قیمت خط روند صعودی در بالا را شکسته و ریجکشنی در کار نبود وارد معامله فروش نشوید



Rectangle Bottoms

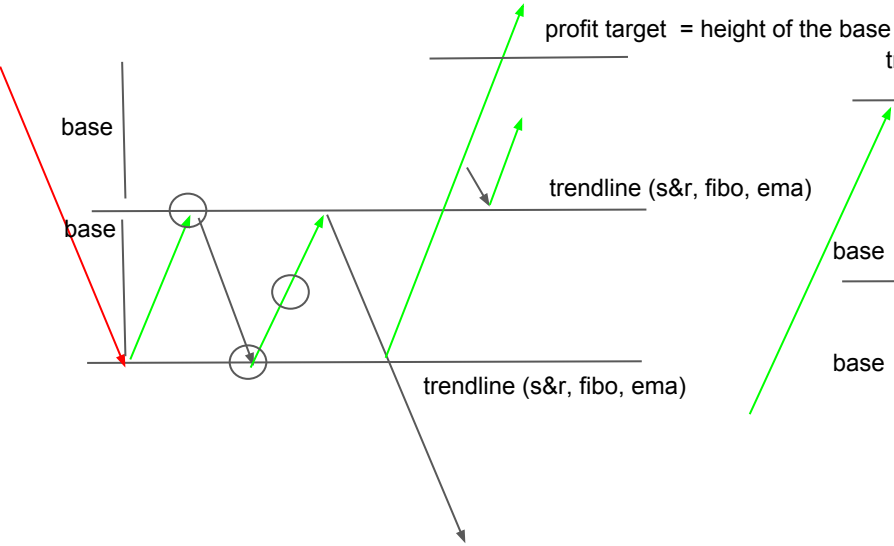

Rectangle Tops

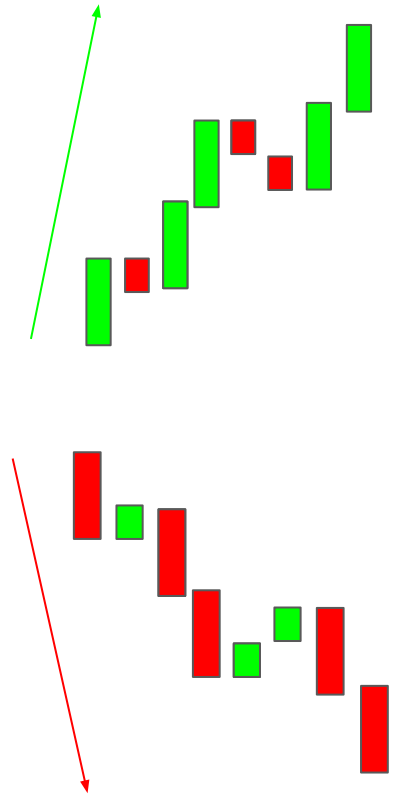
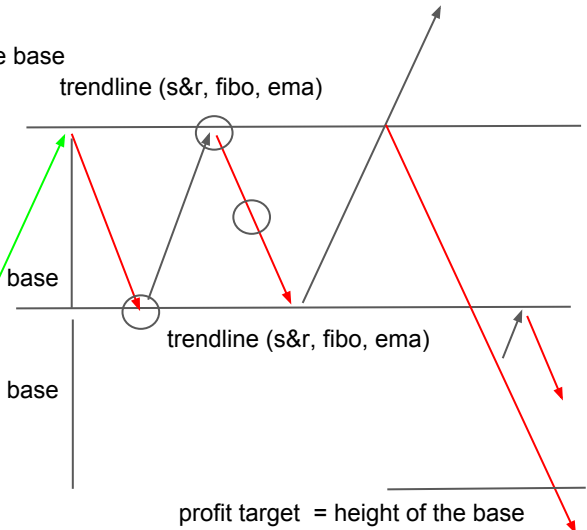

شرایط چارت برای معامله

- بازار بعد روند نزولی شروع به تثبیت قیمت بین حمایت و مقاومت در خط کانال میکند
- تثبیت بعد از شکسته شدن کانال روند تمام میشود
- شکسته شدن کانال روند باعث حرکت بازار به سمت بالا میشود

مفهوم پترن

- قیمت در یک روند نزولی حرکت میکند
- بعد از آن قیمت به حالت تثبیت رفته و تا زمان شکسته شدن بین ناحیه ی مقاومتی و حمایتی میماند(کانال)
- شکست در اکثر مواقع به سمت بالا اتفاق می افتد(خریدارها کنترل دارند)

حمایت و مقاومت

- مقاومت و حمایت بالای کانال روند به عنوان مقاومت عمل میکند
- مقاومت و حمایت پایینی کانال روند به عنوان حمایت عمل میکند

نقطه ی ورود

- بالای ناحیه ی مقاومتی برای ترید های هم جهت روند اصلی(نزولی)
- پایین ناحیه حمایتی برای تریدهای خلاف جهت با روند اصلی(صعودی)
- پایین/بالای قیمت بسته شده در پترن های کندل استیک ایجاد شده در بین خطوط روند و در جهت روند جزئی(هم جهت با موج قیمتی)

Rectangle Bottoms

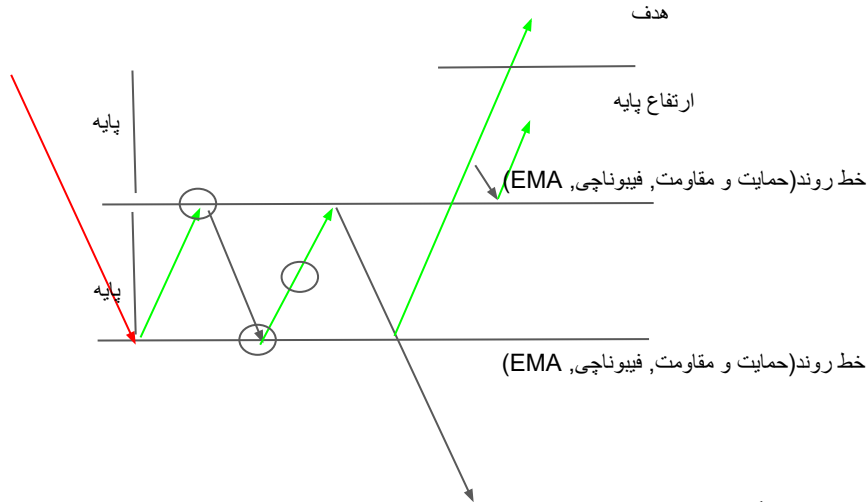

چگونه ترید کنیم

فقط معامله خرید, زمانی که قیمت در زمان کندل معامله پایین قیمت بسته شده در کندل قبلی رفته و از پایین در جهت روند ریجکشن به سمت بالا دریافت کند و بعد از پولبکی که بعد از شکسته شدن حمایت یا مقاومت زده شده و ریجکشن از آن به سمت بالا



اگر قیمت ناحیه ی حمایتی در پایین را شکسته و ریجکشنی در کار نبود وارد معامله خرید نشوید

- بازار بعد روند صعودی شروع به تثبیت قیمت بین حمایت و مقاومت در خط کانال میکند
- تثبیت بعد از شکسته شدن کانال روند تمام میشود
- شکسته شدن کانال روند باعث حرکت بازار به سمت پایین میشود

مفهوم پترن

- قیمت در یک روند صعودی حرکت میکند
- بعد از آن قیمت به حالت تثبیت رفته و تا زمان شکسته شدن بین ناحیه ی مقاومتی و حمایتی میماند(کانال)
- شکست در اکثر مواقع به سمت پایین اتفاق می افتد(فروشنده ها کنترل دارند)

حمایت و مقاومت

- مقاومت و حمایت بالای کانال روند به عنوان مقاومت عمل میکند
- مقاومت و حمایت پایینی کانال روند به عنوان حمایت عمل میکند

نقطه ی ورود

- بالای ناحیه ی مقاومتی برای ترید های خلاف روند اصلی(نزولی)
- پایین ناحیه ی حمایتی برای ترید های هم جهت با روند اصلی(صعودی)
- پایین/بالای قیمت بسته شده در پترن های کندل استیک ایجاد شده در بین خطوط روند و در جهت روند جزئی(هم جهت با موج قیمتی)

Rectangle Tops

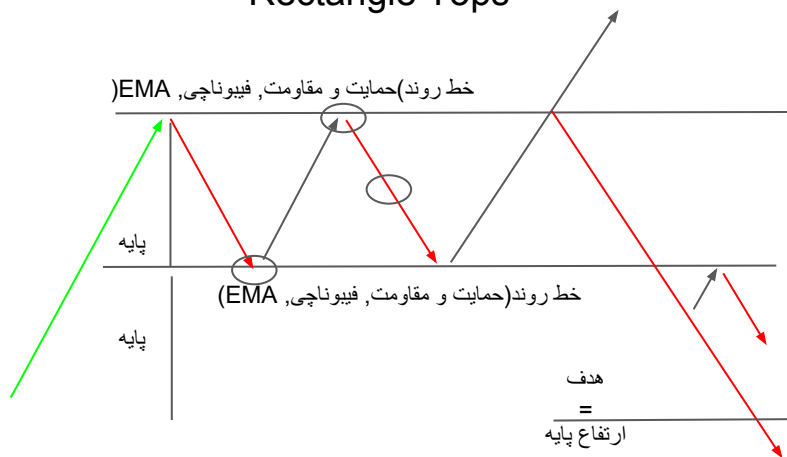

چگونه ترید کنیم

فقط معامله فروش, زمانی که قیمت در زمان کندل معامله بالای قیمت بسته شده در کندل قبلی رفته و از بالا در جهت روند ریجکشن به سمت پایین دریافت کند و بعد از پولبکی که بعد از شکسته شدن حمایت یا مقاومت زده شده و ریجکشن از آن به سمت پایین

اگر قیمت ناحیه ی مقاومتی در پایین را شکسته و ریجکشنی در کار نبود وارد معامله فروش نشوید



ریاضیات کندل استیک

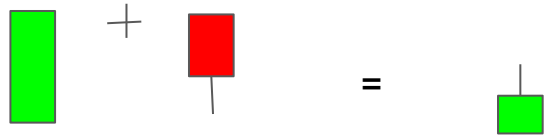
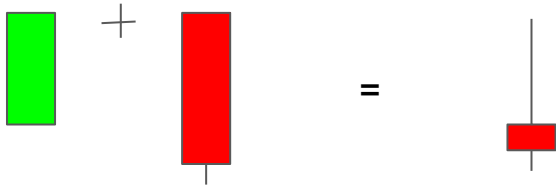
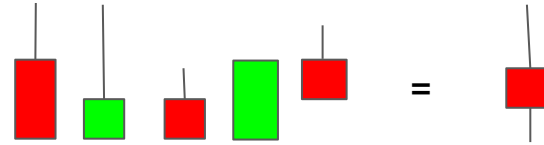
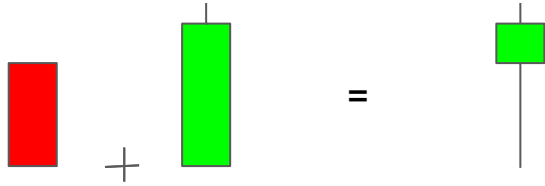

- اختلاف بین قیمت باز شده در کندل اول و قیمت بسته شده در کندل آخر بدنه اصلی کندل محاسبه شده را تشکیل میدهد
- های بالا (HH) تمام کندل ها شدو/ویک بالایی کندل محاسبه شده را تشکیل میدهند
- لوی پایین (LL) تمام کندل ها شدو/ویک پایینی کندل محاسبه شده را تشکیل میدهند
- تمام پترن های چند کندلی برگشتی با استفاده از ریاضی کندل استیک ها به پین بار تبدیل میشوند
- محاسبه بدنه ی کندل های نتیجه به ما نشانه ای از قدرت در یک پترن برگشتی یا پترن ادامه دهنده میدهد
- قسمتی از کندل که با کندل های دیگر ترکیب میشود تبدیل به ویک/شدو شده, این ویژگی به ما نشونه ای از فشار در مارکت میدهد
- تایم فریم , تعداد کندل استیک ها و نسبت شدو/ویک به بدنه ی کندل به ما نشانه ای از حرکت احتمالی قیمت در آینده در کوتاه مدت می دهد
- پترن های تشکیل شده از دو کندل اکثرا دو کندل برای تایین روند نیاز دارند, همچنین اگر ریاضی کندل استیک در انها اعمال شود, به این معنیست که نتیجه ی پترن های 2 کندلی برگشتی یا ادامه دهنده یک پین بار است, روندی که بعد از آن پین بار می آید 2 کندل نیاز دارد تا نمایان شود

- 1. Major Trend and Minor Trend in your favor
- 2. Strong Support & Resistance Level (Major Key Level)
- 3. Candlestick Pattern which confirms your expectation

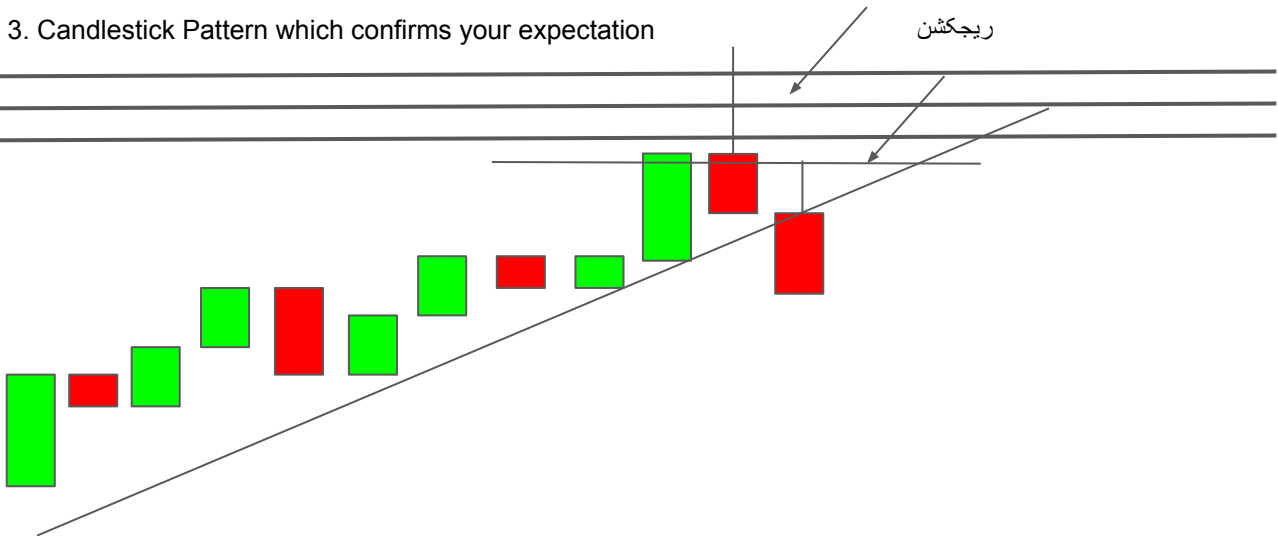

EMA, Fibonacci, Trendline, S&R,
BB -> Resistance

EMA, Fibonacci, Trendline, S&R -> Support

- انتظار ریجکشن را فقط باید از سطوح اصلی داشت, سطوحی مثل EMA و BB و خط روند و فیبوناچی و خطوط حمایت و مقاومت

- قیمت باید سطوح اصلی را لمس کند – اگر لمس نکند – ریجکشن قابل قبول نیست

- ریجکشن فقط بخش کوچکی از ستاپ های معامله ای را تشکیل میدهد – در کل 20% , 20% بعدی سطوح اصلی و 20% بعدی پترن های کندل استیک و 20% بعدی روند است

- در بازار های با روند قوی (شیب های شدید بالا(روند صعودی), پایین(نزولی)) انتظار ریجکشن باید در جهت روند باشد(ستاپ های ادامه دهنده) و در اکثر مواقع قیمت حمایت و مقاومت را در این نوع روند میشکند

- در بازار هایی با روند سالم یا ضعیف ریجکشنی در خلاف جهت روند را باید انتظار داشت (ستاپ های برگشتی) و اکثرا قبل از اینکه قیمت مناطق حمایتی و مقاومتی را لمس کند

- ستاپ های خوب برای معامله تشکیل شده از روند های اصلی و جزئی, حمایت و مقاومت قوی که قیمت در رسیدن به آنها واکنشی در قالب ریجکشن نشان داده و پترن کندل استیکی که انتظار ادامه ی روند و یا برگشت را تایید کند

- ریجکشن حرکت سریع و تیز قیمت است که نشانه ی اصلی برای ورود خریداران/فروشنده ها به بازار است

- ریجکشن آخرین تاییدیه برای یک ستاپ معامله ای است بعد از تحلیل روند, حمایت و مقاومت و تاییدیه پترن های کندل استیک در جهت روند

EMA, SnR, Fibonacci Levels, Bollinger Bands, Trendlines

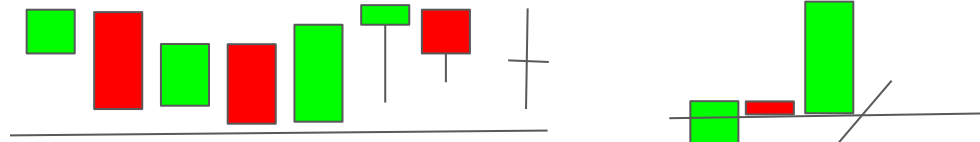

EMA, SnR, Fibonacci Levels, Bollinger Bands, Trendlines

consolidation area

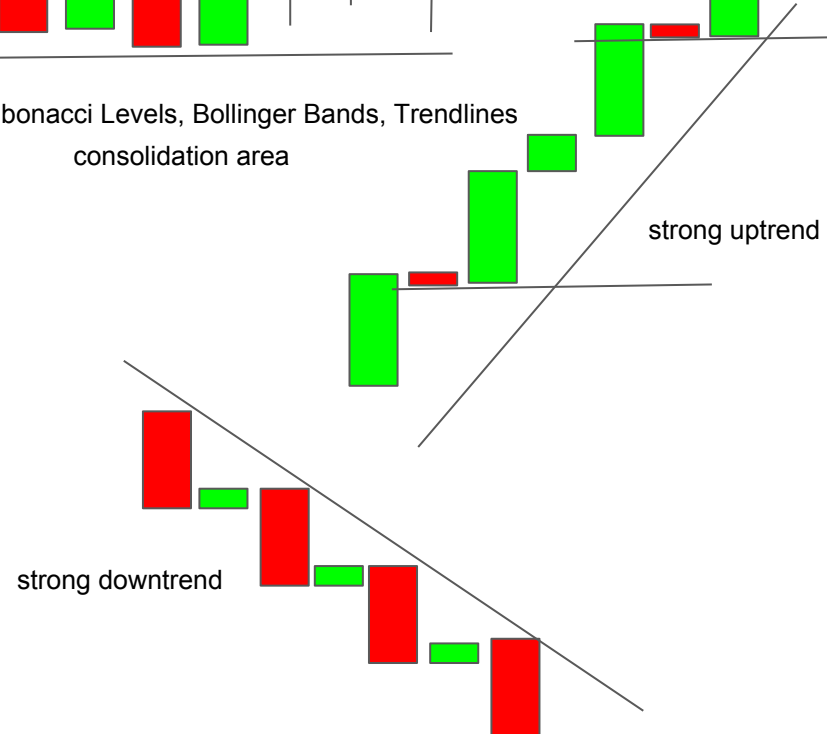

strong downtrend

- در بازار هایی با روند سالم اکثرا برگشت از نواحی حمایت و مقاومت اتفاق می افتد (EMA, Fibonacci, Trendline, BB, Horizontal SnR)
- در بازار هایی با روند قوی قیمت اکثرا نواحی حمایت و مقاومت را میشکند (EMA, Fibonacci, Trendline, BB, Horizontal SnR)
- تثبیت یا بازار رنج نشان دهنده این است که روند به حمایت یا مقاومتی قوی بر خورده که در هر لحظه امکان شکسته شدن آن وجود دارد
- روند صعودی یعنی کندل استیک های صعودی بیشتر از کندل استیک های نزولیت و کندل های نزولی کوچک تر از کندل های صعودیت
- روند نزولی یعنی کندل استیک های نزولی بیشتر از کندل استیک های صعودیت و کندل های صعودی کوچک تر از کندل های نزولیت
- پترن کندل استیک در شرایط مختلف مارکت رفتاری متفاوت دارند (بازار های روند دار, بازارهای رنج و)
- قدرت هر سطح اصلی با توجه به قدرت روند, فشار بازار و تعداد زمان هایی که قیمت آن ها را لمس کرده و تغییر قطبیت داده – حمایت تبدیل به مقاومت شده و بالعکس

Minor Trend

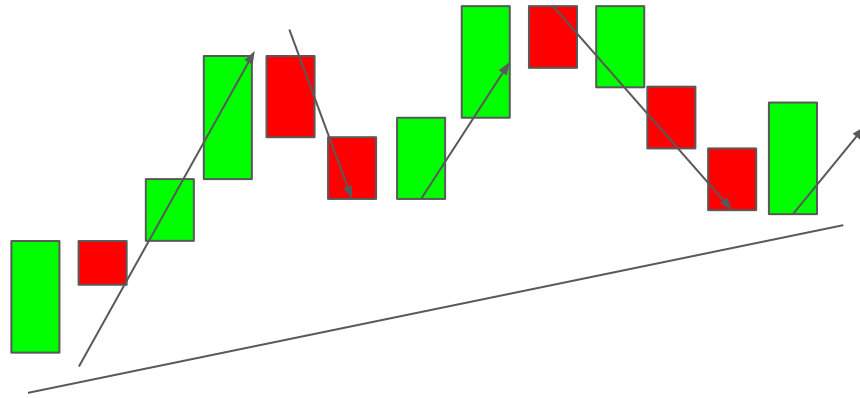

$1+1 = 2$
 $1+(-1) = 0$

← Minor Trend

Uptrend

- 200 EMA (purple) below the 100 EMA (red)
- 100 EMA (red) below the 50 EMA (orange)
- 50 EMA (orange) below the 20 EMA (yellow)
- 20 EMA (yellow) below the PRICE



Downtrend

- 200 EMA (purple) above the 100 EMA (red)
- 100 EMA (red) above the 50 EMA (orange)
- 50 EMA (orange) above 20 EMA (yellow)
- 20 EMA (yellow) above PRICE



روند های اصلی و جزئی

- EMA و بولینجر بند به تشخیص روند اصلی کمک میکنند
- پرایس اکشن به تشخیص روند جزئی کمک میکند
- روند صعودی: قیمت بالای تمام EMA ها (روند صعودی اصلی) – EMA با دوره ی 200 در پایین و EMA با دوره 20 در بالا
- روند صعودی: قیمت بین Deviation بالا در بولینجر بند اول و Deviation بالا در بولینجر بند دوم
- روند نزولی: قیمت پایین تمام EMA ها (روند نزولی اصلی) – EMA با دوره ی 200 در بالا و EMA با دوره 20 در پایین
- روند نزولی: قیمت بین Deviation پایین در بولینجر بند اول و Deviation پایین در بولینجر بند دوم
- ستاپ های معامله باید در جهت روند های جزئی و اصلی باشید که احتمال سوددهی در معامله را بیشتر کند
- بازار رنج: قیمت در بالا و پایین EMA حرکت میکند(EMA Crossing)
- بازار رنج: قیمت بین Deviation بالا در بولینجر بند اول و در Deviation پایین در بولینجر بند دوم در میان حرکت میکند
- در بازارهای رنج ترید ها باید هم جهت با روند جزئی باشد
- تشخیص نوسانات (Swings)(روند جزئی) برای معامله های در جهت روند

- 20% - Major Trend and Minor Trend in your favor - TRAFFIC
 - 20% - Strong Support & Resistance Level (Major Key Level) - REDIRECTIONS
 - 20% - Candlestick Pattern which confirms your expectation - TRAFFIC SIGN
 - 20% - Rejection
-
- ~ 80% - Success Rate

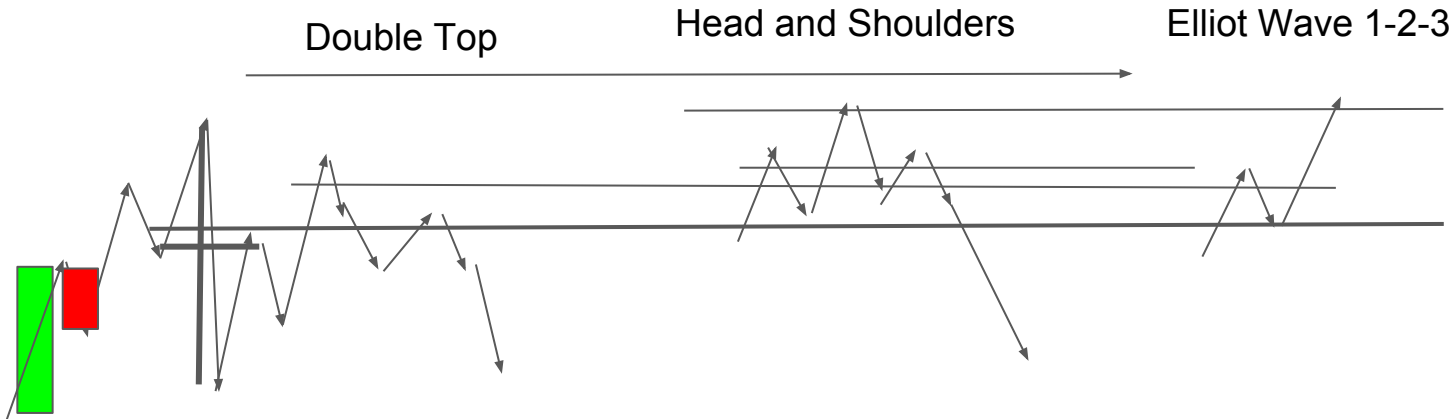

EMA, Fibonacci, BB
Trendline, S&R -> Resistance

تشخیص درست ریجکشن

- ستاپ های معامله باید بر پایه روند, سطوح اصلی, پترن های کندل استیک و ریجکشن که آخرین تاییدیه هست باشند
- ریجکشن , تاییدیه روند, پترن های کندل استیک پیش بینی شما را تایید میکند
- ریجکشن صحیح یک حرکت سریع است که نشانه ی ورود خریداران/فروشنده ها به بازار است که بازار را در جهت پیش بینی شده حرکت میدهد
- ریجکشن نادرست اکثرا قبل از لمس کردن سطوح اصلی اتفاق افتاده و در چارچوبی غلط است
- روند صعودی: ریجکشن صحیح باید از پایین به سمت جهت بالا باشد
- روند نزولی: ریجکشن صحیح باید از بالا به سمت جهت پایین باشد
- پترن های صعودی: ریجکشن صحیح باید از پایین به سمت بالا باشد
- پترن های نزولی : ریجکشن صحیح باید از بالا به سمت پایین باشد
- سطح حمایت: ریجکشن صحیح باید از پایین سطح به سمت بالا باشد
- سطح مقاومت: ریجکشن صحیح باید از بالای سطح به سمت پایین باشد

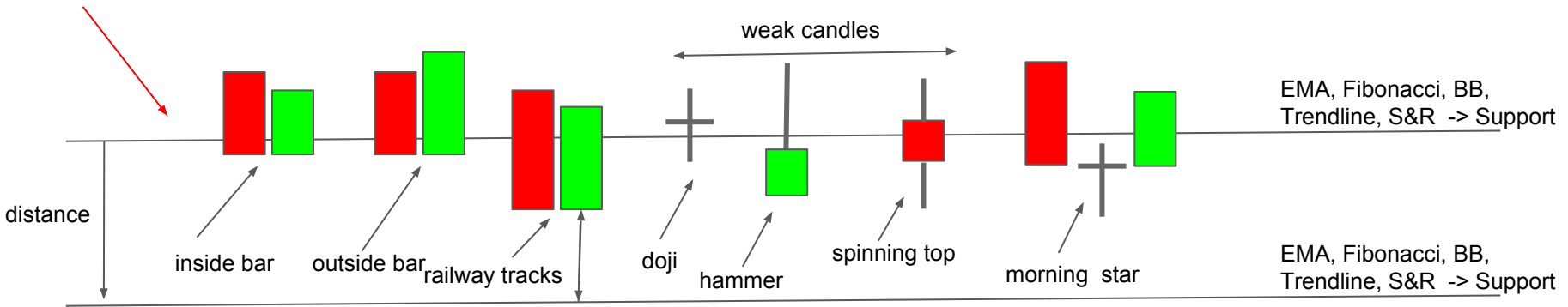
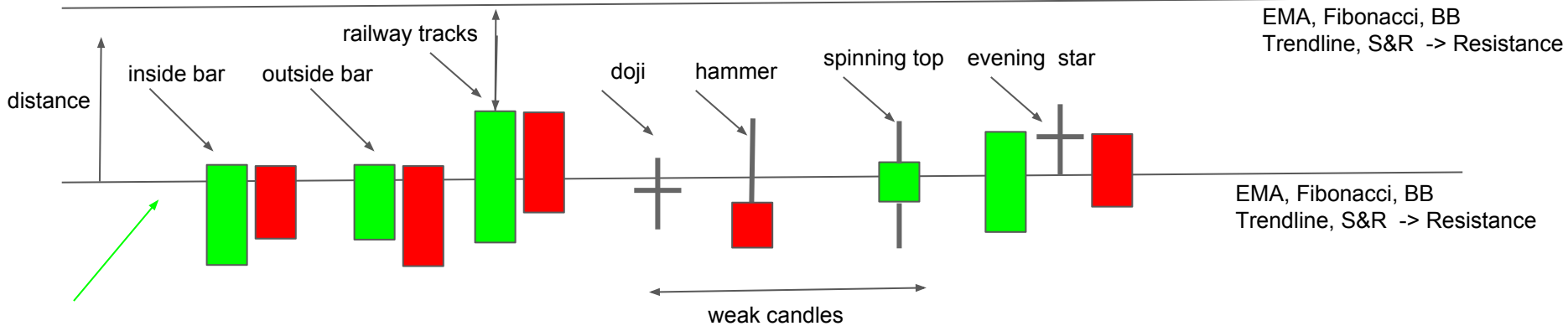

شکست های مصنوعی (False Breakouts)

- شکست مصنوعی (False Breakout) در سطوح اصلی اتفاق می افتد (EMA, Fibonacci, BB, Trendline, Horizontal SnR)
- معمول ترین شکست های مصنوعی کندل های ضعیف هستند مثل دوجی, اسپینینگ تاپ, پین بار و چکش
- شکست های مصنوعی کمیاب اکثرا پترن های : Inside bar, outside bar و Railway tracks هستند
- شکست های مصنوعی میتوانند شامل 1 کندل استیک, 2 کندل استیک, 3 کندل استیک و پترن های چند کندلی باشند
- شکست های مصنوعی اکثرا مواقعی اتفاق می افتند که سطوح حمایت و مقاومت خیلی دور تر از قیمت بوده و کندل های به حمایت و مقاومت قیمت حال حاضر نزدیک شده باشند
- شکست های مصنوعی زمانی اتفاق می افتند که قیمت سطوح حمایت و مقاومت را عمدا نشکسته که اکثرا نشونه ای است از این که شکست مصنوعی بوده

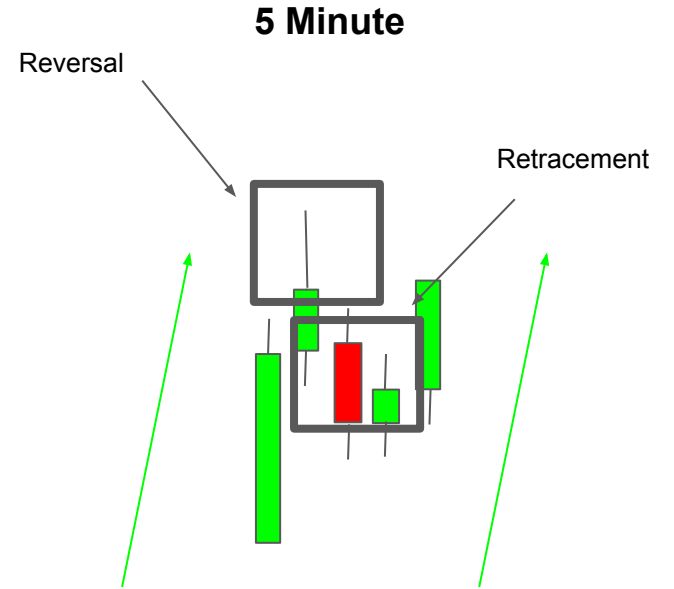
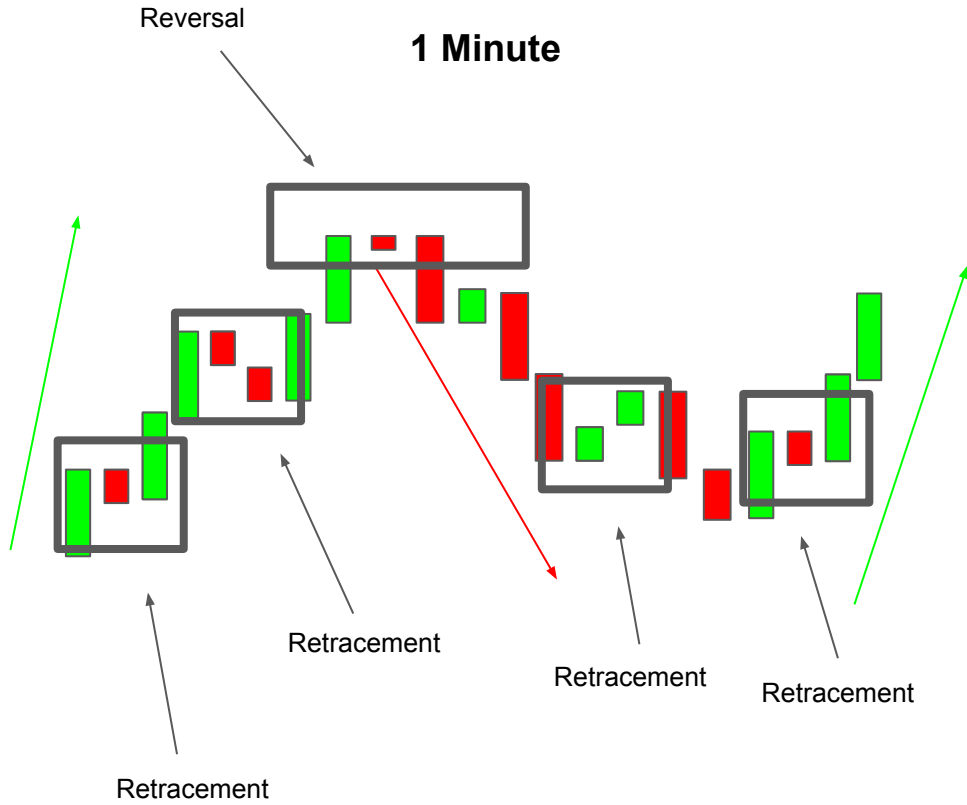

برگشت ها و اصلاحیه ها (Reversals and Retracements)

- برگشت, به معنی تغییر قیمت به جهت مخالف است . برگشت های در تایم فریم های پایین (1 دقیقه) در واقع یک اصلاحیه در تایم فریم های بالاتر هستند(5 دقیقه)
- اصلاحیه یک برگشت موقت علیه روند اصلی است که قیمت بعد از اصلاحیه دوباره به آن برمیگردد
- برگشت ها اکثرا بیشتر از 1 کندل استیک ادامه پیدا میکنند و کندل ها ضعیف هستند که بستگی به قدرت روند اصلی دارد
- اصلاحیه ها اکثرا 1 کندل استیک هستند که کندل ضعیفست که باز بستگی به قدرت روند اصلی دارد
- هر چه روند اصلی قدرتمند تر و طولانی تر باشد اصلاحیه یا برگشت نیز قدرتمند تر و طولانی تر است
- برگشت ها اکثرا با پترن هایی مثل: engulfings, pinbar, hanging man, doji شروع میشوند
- اصلاحیه ها اکثرا با کندل هایی که با ویک/شدو شروع میشوند که نشانه ای از فشار مارکت علیه روند اصلی است

EMA, Fibonacci Level, Bollinger Band and SnR

- 20% - Major Trend and Minor Trend in your favor
- 20% - Strong Support & Resistance Level (Major Key Level)
- 20% - Candlestick Pattern which confirms your expectation
- 20% - Rejection

← entry candle

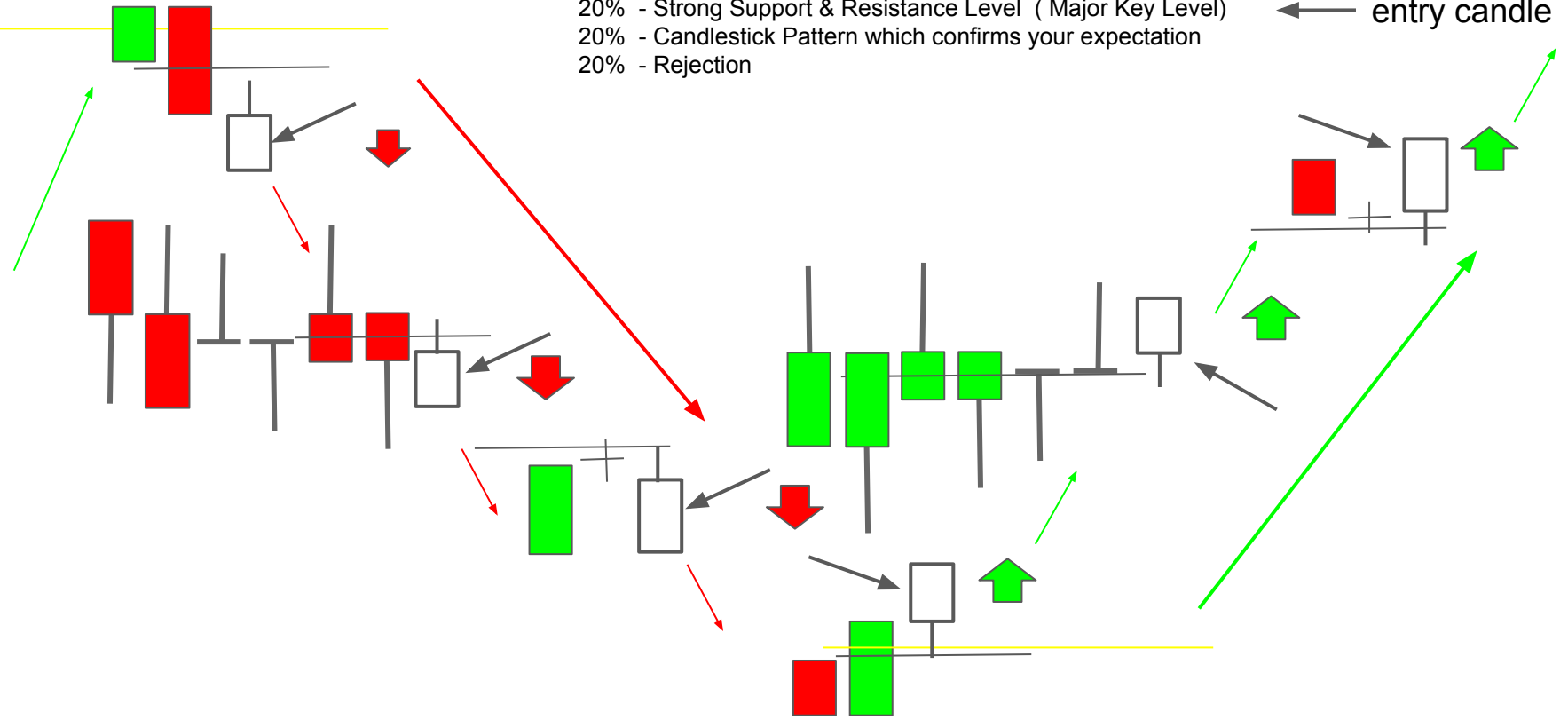

ستاپ های معامله ی پرسود

- ستاپ های معامله باید شامل روند اصلی و روند جزئی در جهت معامله, حمایت و مقاومت قوی(سطوح اصلی), پترن های کندل استیک که پیش بینی شما را تایید کند و در آخر که اینکه ریجکشن آنرا تایید کند
- پترن های برگشتی, یک روند را شروع میکنند, مثل پترن های Engulfing, evening star, double top, head and shoulders و غیره, که این پترن هارا در قسمت های قبل توضیح داده شده در کتاب معامله کنید
- هر وقت پترنی شکل گرفت که تاییدیه بر این بود که روند حال حاضر هنوز فعال و قوی است مثل: Bearish Hammer, Gravestone Doji, inverted bearish Hammer در روند نزولی معامله خود را هم جهت با روند باز کنید
- وقتی که پرایس پولبکی به 1 Deviation بولینجر بند یا EMA یا سطوح فیبوناچی و خط روند داشت معامله خود را هم جهت با روند بعد از پولبک باز کنید
- بعد از روند نزولی یا وقتی که روند نزولی در حال از دست دادن مومنتوم هست برای پترن برگشتی مثل (Morning star, Bullish Engulfing, Double Bottom, Inverted Head and Shoulders) صبر کنید و بعد از به شکل گرفتن این پترن ها مواردی که در بالا برای روند نزولی گفته شد برای روند صعودی اعمال کنید
- بعد از کندل یا پترنی برگشتی شما میتوانید انتظار به شروع شدن روندی جدید را داشته باشید و این روند جدید در بیشتر مواقع بیشتر از چند کندل ادامه پیدا میکند که بستگی به قدرت و دوره ی ادامه پیدا کرده توسط روند قبلی دارد

25% Major Trend and Minor Trend in your favor

25% Strong Support & Resistance Level (Major Key Level)

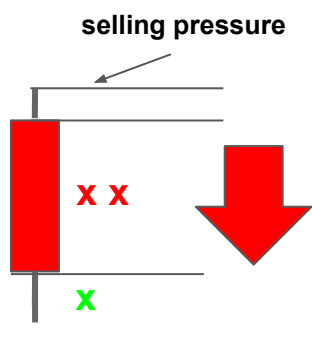
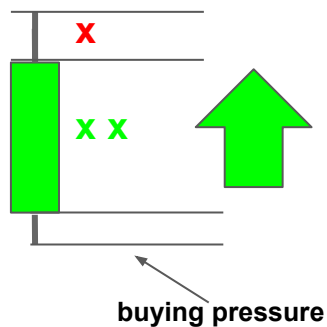
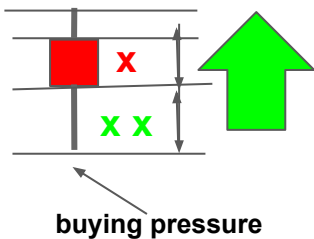
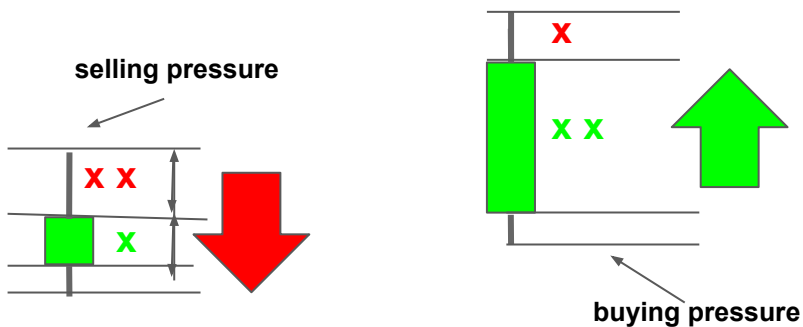

10% real body

10% Ratio between shadow/wick/tail in relation to real body

10% Ratio between upper shadow/wick/tail and lower wick/shadow/tail

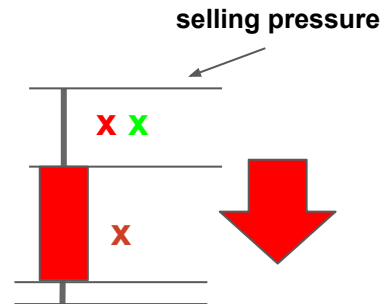
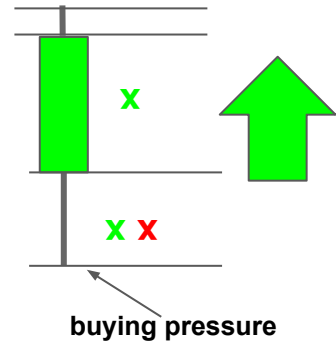
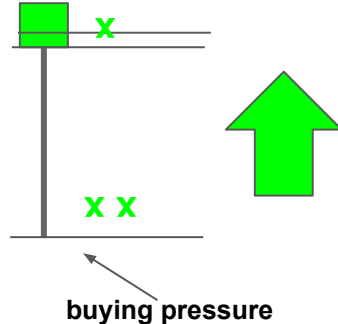
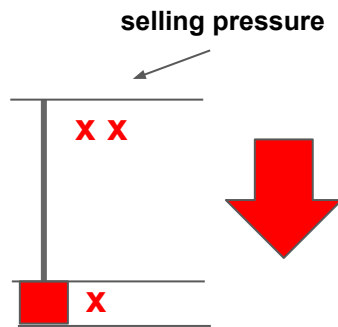

خواندن شدو/ویک (Shadow/wick) بالایی و پایینی در کندل ها

- فهمیدن فشار بازار توسط خواندن ویک/شدو و بدنه ی کندل استیک هاست, نسبت اندازه ی ویک/شدو و اندازه ی بدنه, نسبت شدو/ویک بالایی کندل و شدو/ویک پایینی کندل و موقعیت بسته شدن قیمت به نسبت پترن کندل استیک(نزدیک به بسته شدن قیمت یا نزدیک به باز شدن قیمت)
- کندل صعودی: اگر شدو/ویک بالایی کندل از شدو/ویک پایینی کندل بزرگ تر باشد(فشار فروش +1), اگر شدو/ویک بالایی کندل از بدنه ی کندل بزرگتر باشد(فشار فروش +1) و بدنه ی صعودی کندل(فشار خرید +1) که نتیجه ای 2:1 دارد برای فشار فروش
- کندل نزولی: اگر شدو/ویک پایینی کندل از شدو/ویک بالایی کندل بزرگ تر باشد(فشار خرید +1), اگر شدو/ویک پایینی کندل از بدنه ی کندل بزرگتر باشد(فشار خرید +1) و بدنه ی نزولی کندل(فشار فروش +1) که نتیجه ای 2:1 دارد برای فشار خرید
- این محاسبه روی هر نوع کندل استیکی میتواند انجام شود یعنی فقط مقایسه کندل نسبت بدنه و ویک/شدو ها, ویک/شدو ها باهم و موقعیتی که قیمت بسته شده نسبت به خود کندل
- فشار فروش و خرید تاثیر کمی رو ستاپ معامله دارد, به این دلیل که بیشتر فشار از طرف روند است و فقط بخش کوچکی با توجه به خود کندل استیک مشخص میشود
- پترن های خاصی مثل: Hammer, Inverted Hammer, Doji فشار مخصوص به خود را دارند چون این پترن ها توسط معامله گران به عنوان پترن های خوب برای ترید شناخته میشوند

Major Trend and Minor Trend in your favor

- TRAFFIC

Strong Support & Resistance Level (Major Key Level)

- REDIRECTIONS

EMA, Fibonacci, BB
Trendline, S&R
-> Resistance

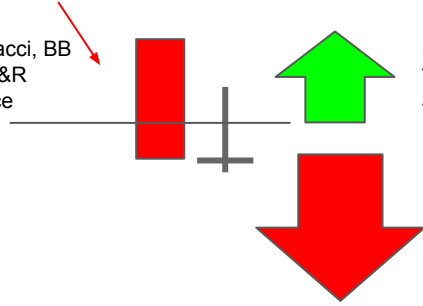

EMA, Fibonacci, BB
Trendline, S&R
-> Resistance

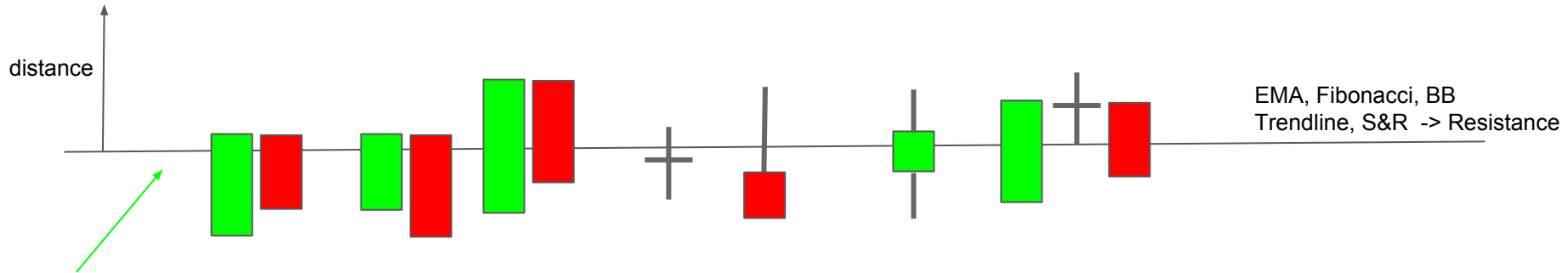
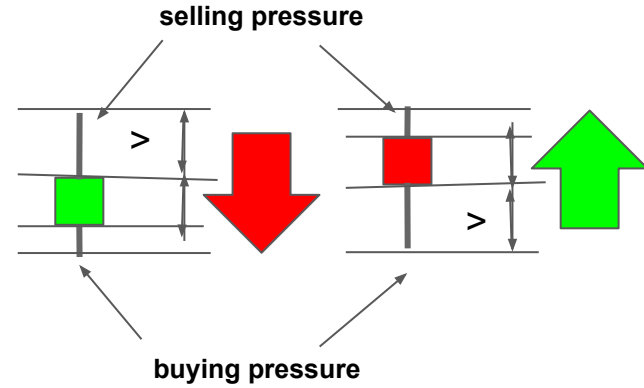
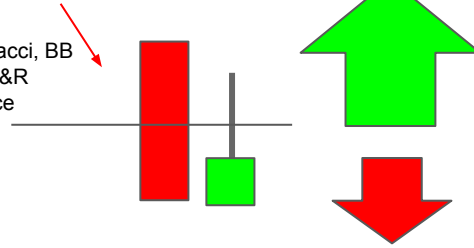

خواندن فشار در کندل ها و تعیین نوع فشار در بازار

- مهم ترین عوامل برای فشار بازار روند های اصلی و روند های جزئی و سطوح حمایت و مقاومت (سطوح اصلی) که یک روند را نگه میدارند (اصلاحیه ها) یا حتی باعث برگشت قیمت میشوند
- یک روند قوی از هر پترنی یا حتی سطوح حمایت و مقاومتی قوی تر است, که خواندن و فهمیدن فشار را در جهت روند ساده تر میکند
- یک محیط تایید شده و درست حمایت و مقاومت از هر پترن یا حتی روندی قوی تر است, که خواندن و فهمیدن فشار قیمت را در مخالف جهت روند ساده تر میکند
- در تمام موارد دیگر خواندن فشار از روی نسبت ویک/شدو به بدنه, نسبت ویک/شدوی بالا به ویک/شدوی پایینی کندل و نسبت موقعیت بسته شدن قیمت به پترن کندل استیک میتواند یک نشانه از ادامه ی روند, صبر کردن روند به صورت اصلاحیه یا حتی عوض شدن روند به صورت برگشت باشد
- یکی از اعمال مخصوص خواندن فشار مارکت شکست های مصنوعی هستند. چون این نوع شکست ها میتوانند عامل شروع یک برگشت بدون نشانه ای از نسبت شدو/ویک کندل به بدنه ی آن باشند و فقط با توجه به چارچوب بازار قابل شناسایی هستند
- یکی دیگر از اعمال مخصوص خواندن فشار مارکت کندل هایی مثل: Hammer, inverted hammer, gravevstone doji, dragonfly doji ... هستند این پترن هایی معروف خیلی ساده شناسایی میشوند و سیستم و داینامیک خود را دارند و فقط توسط نسبت ویک/شدو به بدنه قابل شناسایی نیستند

25% Major Trend and Minor Trend in your favor

25% Strong Support & Resistance Level (Major Key Level)

10% real body

10% Ratio between shadow/wick/tail in relation to real body

10% Ratio between upper shadow/wick/tail and lower wick/shadow/tail

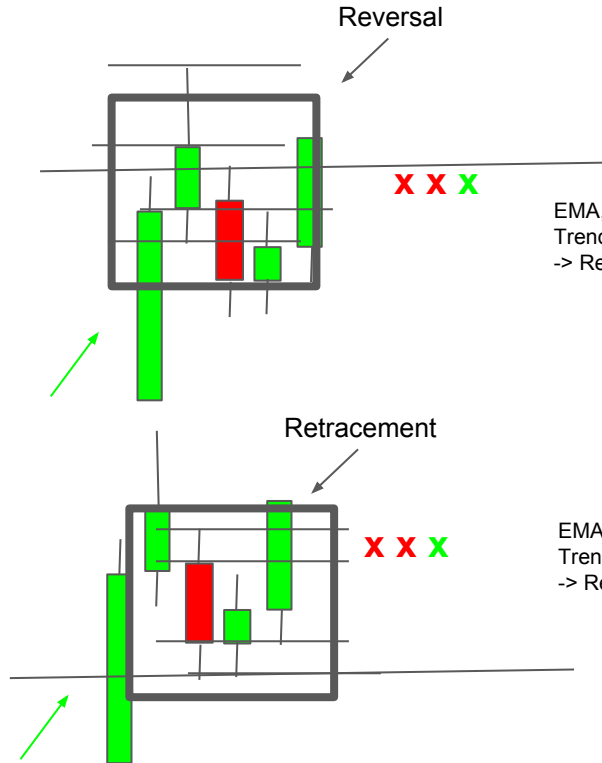

EMA, Fibonacci, BB
Trendline, S&R
-> Resistance

EMA, Fibonacci, BB
Trendline, S&R
-> Resistance

1 min Time Frame

15 sec Time Frame

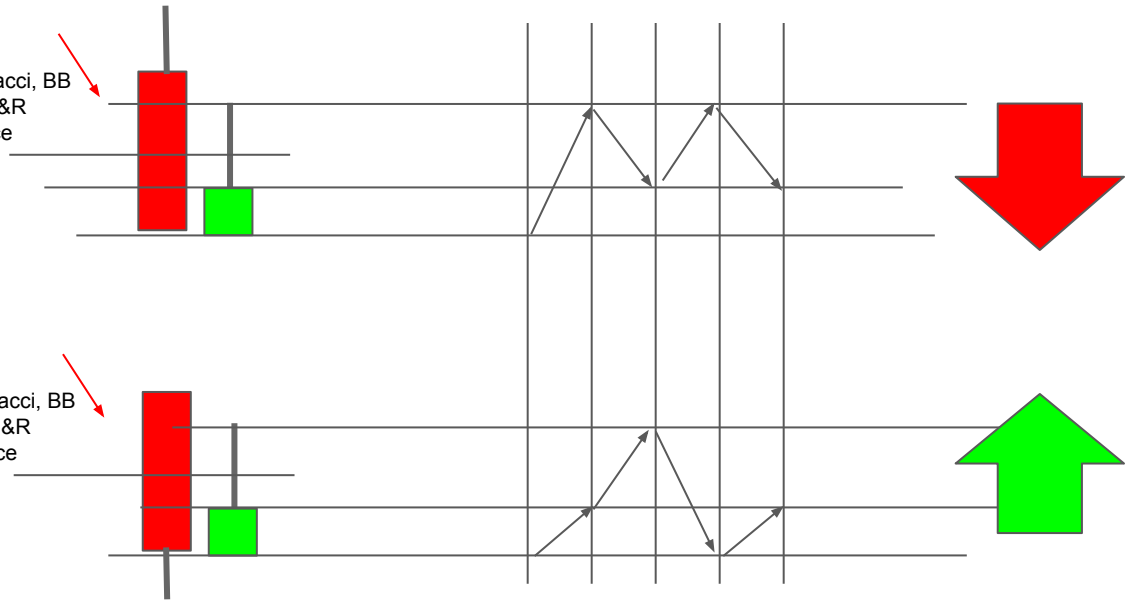

تکنیک های خواندن برگشت/اصلاحیه ها از کندل استیک

- مهم ترین عوامل برای فشار بازار روند های اصلی و روند های جزئی و سطوح حمایت و مقاومت(سطوح اصلی) که یک روند را نگه میدارند(اصلاحیه ها) یا حتی باعث برگشت قیمت میشوند
- یک روند قوی از هر پترنی یا حتی سطوح حمایت و مقاومتی قوی تر است, که خواندن و فهمیدن فشار را در جهت روند ساده تر میکند
- یک محیط تایید شده و درست حمایت و مقاومت از هر پترن یا حتی روندی قوی تر است, که خواندن و فهمیدن فشار قیمت را در مخالف جهت روند ساده تر میکند
- در تمام موارد دیگر خواندن فشار از روی نسبت ویک/شدو به بدنه, نسبت ویک/شدوی بالا به ویک/شدوی پایینی کندل و نسبت موقعیت بسته شدن قیمت به پترن کندل استیک میتواند یک نشانه از ادامه ی روند, صبر کردن روند به صورت اصلاحیه یا حتی عوض شدن روند به صورت برگشت باشد
- فشار بازار پترن هایی میسازد که شکل یکسانی دارند ولی داستان متفاوتی, بر فرض مثال پترنی مثل **Inverted Bullish Hammer** در چارچوب متفاوت نتیجه ی متفاوت دارد, به دلیل قدرت روند اصلی و سطوح اصلی حمایت و مقاومت
- این تفاوت فقط زمانی نمایان میشود که به تایم فریم های پایین تر که کوچکترین حرکت در ساخت این پترن های نمایان است و ساخت دو پترن یکسان در تایم فریم های پایین تر میتواند مفهومی کاملاً متفاوت داشته باشد

EMA, Fibonacci, BB
Trendline, S&R -> Resistance

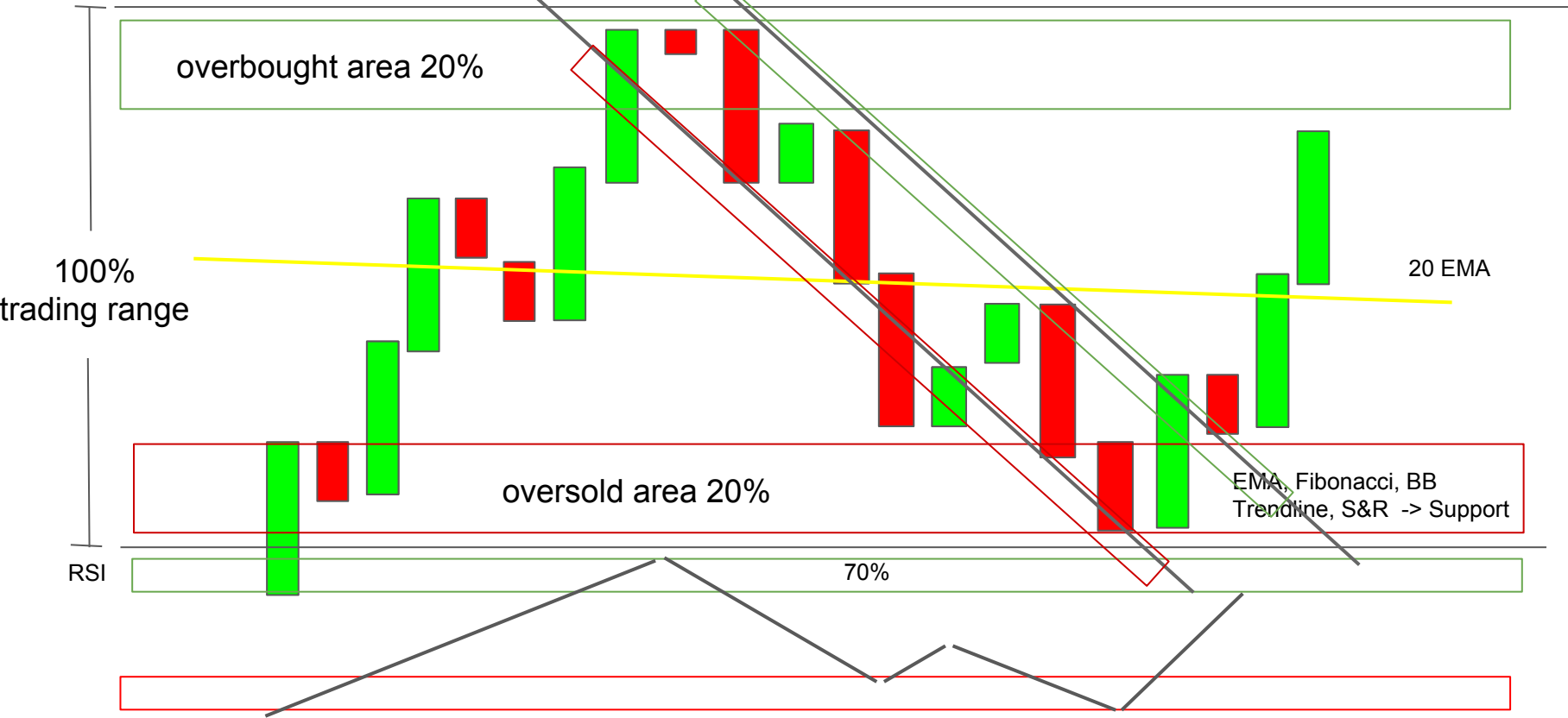

خواندن نواحی اشباع فروش و خرید در کندل ها

- اشباع خرید: اشباع خرید یعنی قیمت بیش از حد صعود کرده، وقتی که قیمت به این ناحیه های شدید برسد در اکثر مواقع برمیگردد. اما میتواند تا زمانی که مایل باشد در این نواحی باشد که اکثرا در روند های قوی این اتفاق می افتد اندیکاتور های تشخیص مومنتوم (RSI, Stochastic, CCI, ...) این سرعت و تغییر در قیمت را اندازه گیری میکنند و یک مقدار عددی برای اشباع خرید، اکثرا بالای 70 یا 80 که این اعداد اشباع خرید در نظر گرفته میشوند
- قیمت زمانی در اشباع خرید است که از بولینجر بند خارج شده یا از EMA خیلی دور باشد. در بازار های رنج نواحی اشباع خرید تقریبا 20% ناحیه رنج نزدیک به سمت نواحی مقاومت است، در بازار های روند دار نواحی اشباع خرید میتواند بالای سطوح مقاومت باشند(خط روند بالایی)
- اشباع فروش: اشباع فروش یعنی قیمت بیش از حد نزول کرده باشد، زمانی که قیمت به این نواحی شدید میرسد در اکثر مواقع برمیگردد. اما میتواند تا زمانی که مایل باشد در نواحی باشد که اکثرا در روند های قوی نزولی این اتفاق می افتد اندیکاتور های تشخیص مومنتوم (RSI, Stochastic, CCI, ...) این سرعت و تغییر در قیمت را اندازه گیری میکند و یک مقدار عددی برای اشباع فروش در نظر میگیرد که اکثرا این مقدار 30 یا 20 است
- یکی از اعمال مخصوص خواندن فشار مارکت شکست های مصنوعی هستند. چون این نوع شکست ها میتوانند عامل شروع یک برگشت بدون نشانه ای از نسبت شد/ویک کندل به بدنه ی آن باشند و فقط با توجه به چارچوب بازار قابل شناسایی هستند
- قیمت زمانی در اشباع فروش است که از بولینجر بند خارج شده یا از EMA خیلی دور باشد. در بازار های رنج نواحی اشباع خرید تقریبا 20% ناحیه رنج نزدیک به سمت نواحی حمایت است، در بازار های روند دار نواحی اشباع فروش میتواند پایین سطوح حمایت باشند(خط روند پایینی)

EMA, Fibonacci, BB
Trendline, S&R -> Resistance

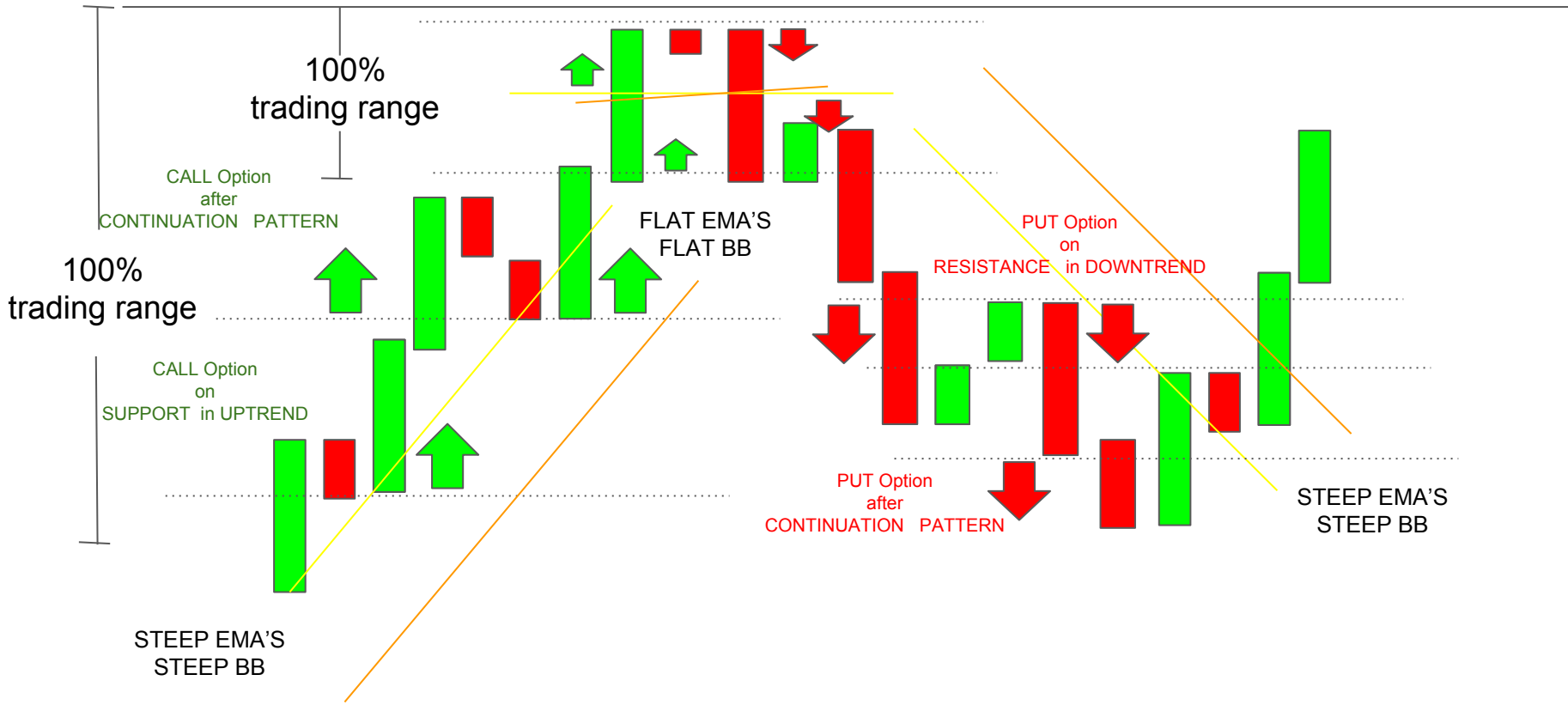

نحوه ی معامله در شرایط مختلف در بازار

روند صعودی

- معامله خرید در نواحی حمایت در روند صعودی
- معامله خرید بعد از پترنی ادامه دهنده
- شیب تند EMA ها, شیب تند بولینجر بند
- بولینجر بند: قیمت در بولینجر با Deviation 1 در بالا و در بولینجر بند با Deviation 2 در بالا
- EMA : قیمت بالای تمام EMA ها که پایین ترین آنها دوره 200 و بالاترین دوره ی 20 میباشد

بازار رنج

- معامله خرید بالای EMA های قطع شده
- معامله خرید در قسمت پایین بولینجر بند با Deviation 2
- EMA ها صاف و بولینجر بند ها صاف
- بولینجر بند: قیمت در ناحیه رنج در پایین بولینجر بند با Deviation 1 و بولینجر بند با Deviation 2
- EMA : قیمت در بازه ای رنج بین EMA ها که همدیگر را قطع کردند

روند نزولی

- معامله فروش در نواحی مقاومت در روند نزولی
- معامله فروش بعد از پترنی ادامه دهنده
- شیب تند EMA ها, شیب تند بولینجر بند
- بولینجر بند: قیمت در بولینجر با Deviation 1 در پایین و در بولینجر بند با Deviation 2 در پایین
- EMA : قیمت پایین تمام EMA ها که پایین ترین آنها دوره 200 و بالاترین دوره ی 20 میباشد

EMA, Fibonacci, BB
Trendline, S&R -> Resistance

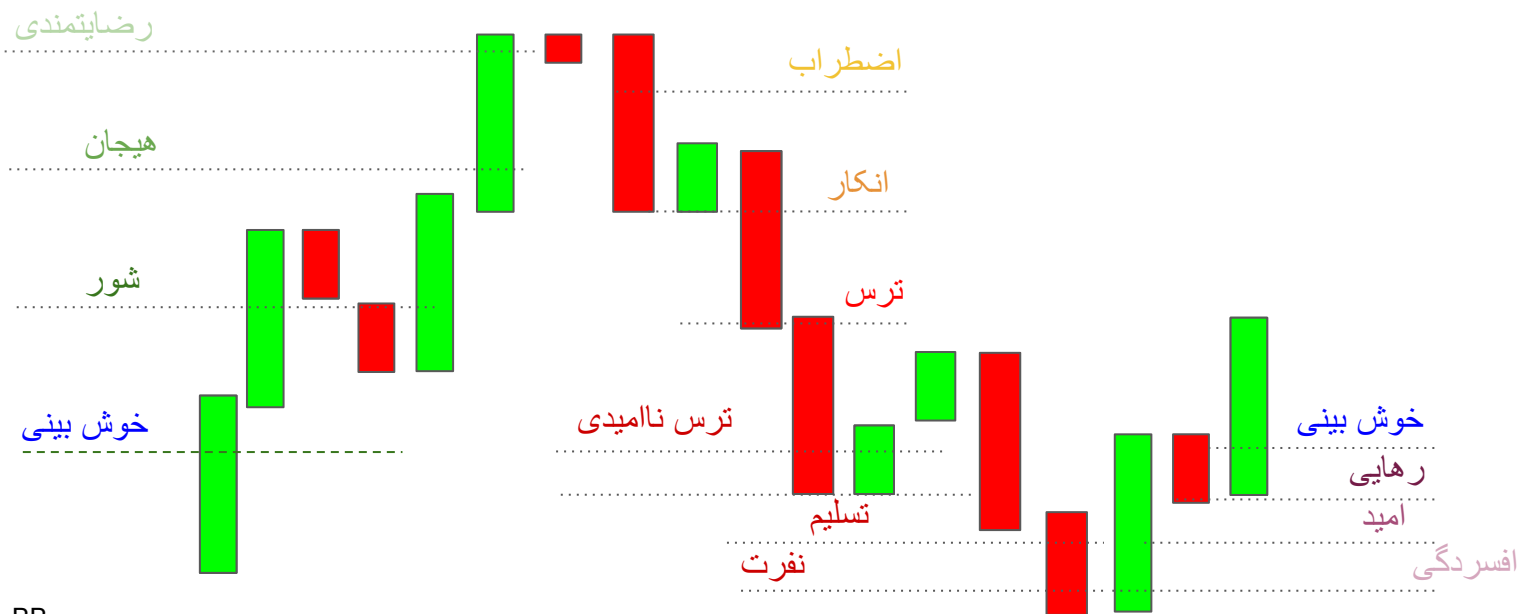

EMA, Fibonacci, BB
Trendline, S&R -> Support

EMA, Fibonacci, BB
Trendline, S&R
-> Resistance

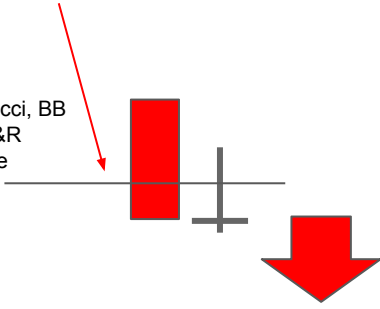

1

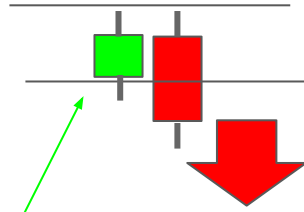

2

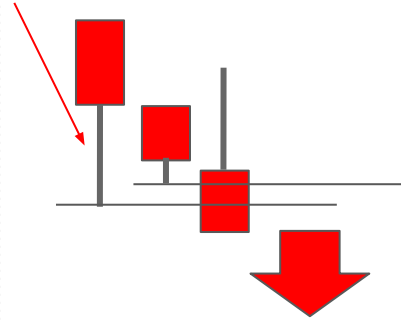

3

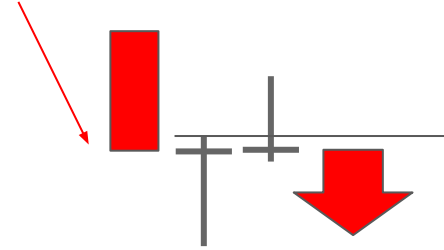

4

EMA, Fibonacci, BB
Trendline, S&R
-> Support

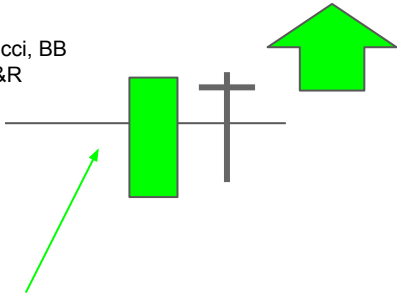

5

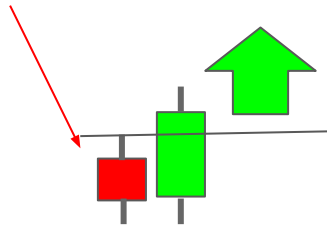

6

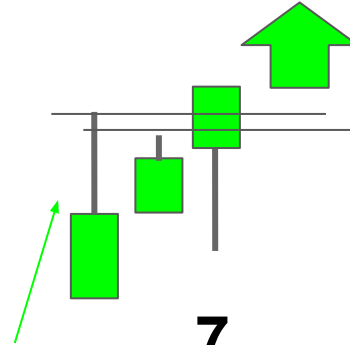

7

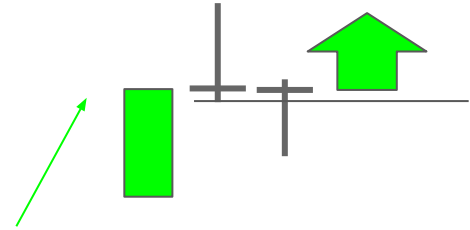

8

ستاپ های معامله بدون ریجکشن بعنوان تاییدیه

1. پترن های ادامه دهنده روند: روند نزولی قوی, معامله فروش بالای قیمت بسته شده در کندل قبلی
2. پترن های برگشتی: روند صعودی سالم, معامله فروش بالای قیمت بسته شده در کندل قبلی
3. پترن ادامه دهنده ی روند: روند قوی نزولی, معامله فروش بالای قیمت بسته شده در کندل قبلی
4. پترن ادامه دهنده ی روند: روند قوی نزولی, معامله فروش بالای قیمت بسته شده در کندل قبلی
5. پترن ادامه دهنده ی روند: روند قوی صعودی, معامله خرید پایین قیمت بسته شده در کندل های قبلی
6. پترن های برگشتی: روند نزولی سالم, معامله خرید پایین قیمت بسته شده در کندل قبلی
7. پترن ادامه دهنده ی روند: روند قوی صعودی, معامله خرید پایین قیمت بسته شده در کندل های قبلی
8. پترن ادامه دهنده ی روند: روند قوی صعودی, معامله خرید پایین قیمت بسته شده در کندل های قبلی

اعداد مشخص شده مربوط به پترن های صفحه ی قبل است

EMA, Fibonacci, BB
Trendline, S&R
-> Resistance

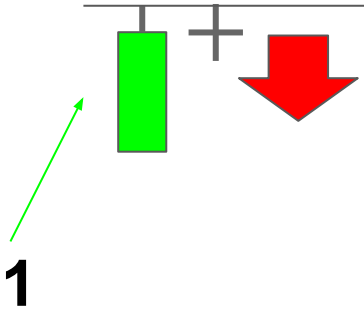

EMA, Fibonacci, BB
Trendline, S&R
-> Resistance

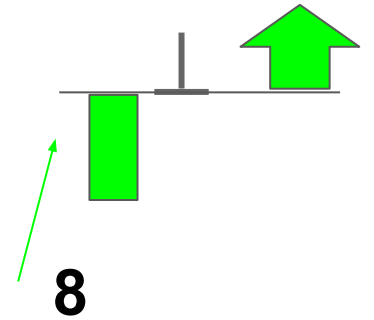
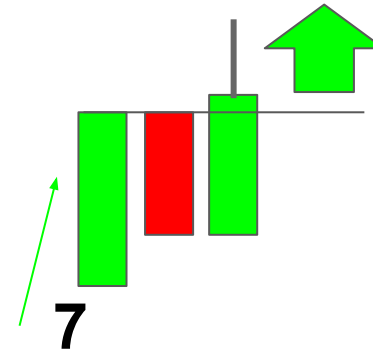
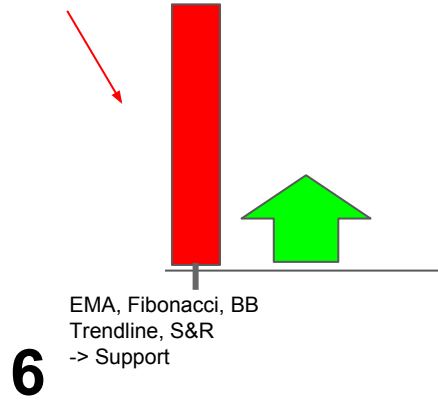
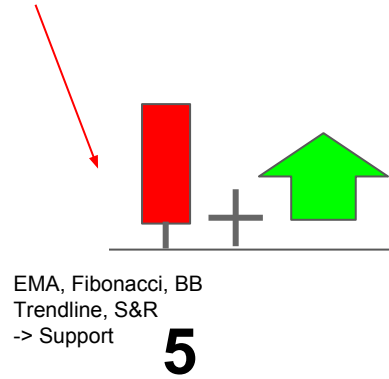
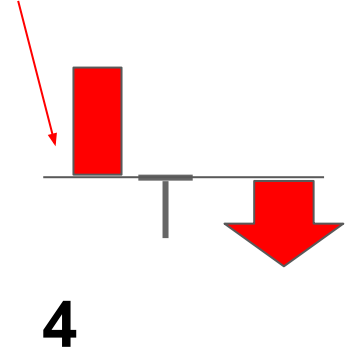
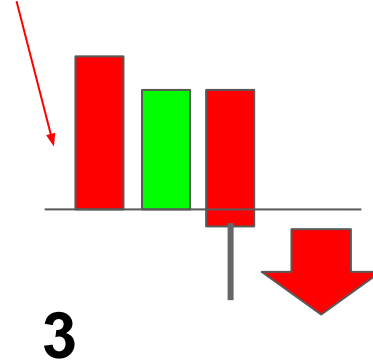
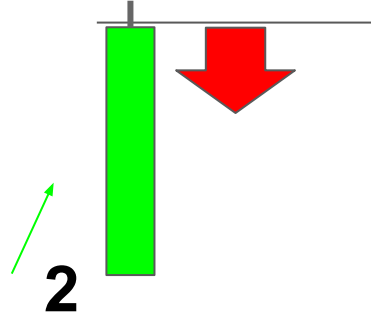

ستاپ های معامله بدون ریجکشن بعنوان تاییدیه (بخش دوم)

1. پترن های برگشتی: روند صعودی سالم, معامله فروش بالای قیمت بسته شده در کندل قبلی
2. پترن های برگشتی: روند صعودی سالم, معامله فروش بالای قیمت بسته شده در کندل قبلی
3. پترن ادامه دهنده ی روند: روند قوی نزولی, معامله فروش بالای قیمت بسته شده در کندل قبلی
4. پترن ادامه دهنده ی روند: روند قوی نزولی, معامله فروش بالای قیمت بسته شده در کندل قبلی
5. پترن های برگشتی: روند نزولی سالم, معامله خرید پایین قیمت بسته شده در کندل قبلی
6. پترن های برگشتی: روند نزولی سالم, معامله خرید پایین قیمت بسته شده در کندل قبلی
7. پترن ادامه دهنده ی روند: روند قوی صعودی, معامله خرید پایین قیمت بسته شده در کندل های قبلی
8. پترن ادامه دهنده ی روند: روند قوی صعودی, معامله خرید پایین قیمت بسته شده در کندل های قبلی

اعداد مشخص شده مربوط به پترن های صفحه ی قبل است

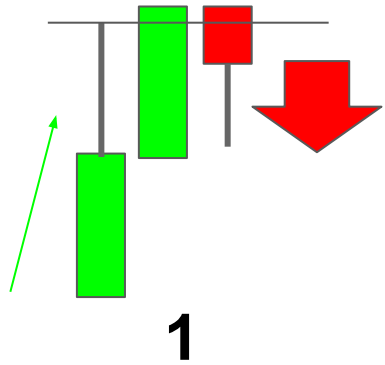

EMA, Fibonacci, BB
Trendline, S&R
-> Resistance

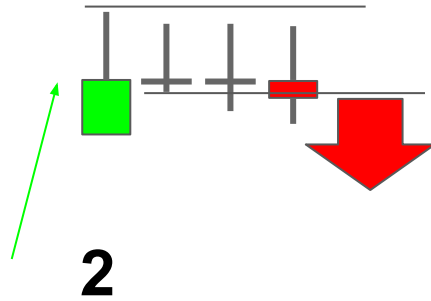

EMA, Fibonacci, BB
Trendline, S&R
-> Resistance

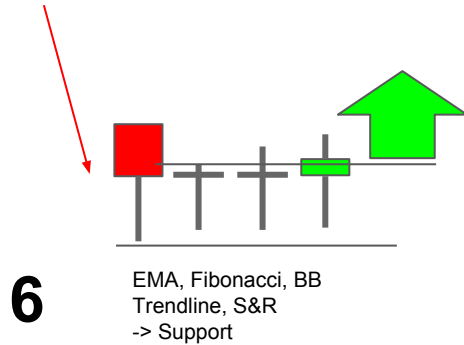
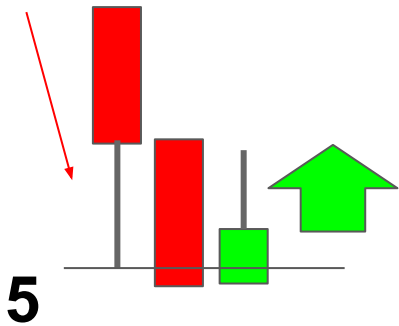
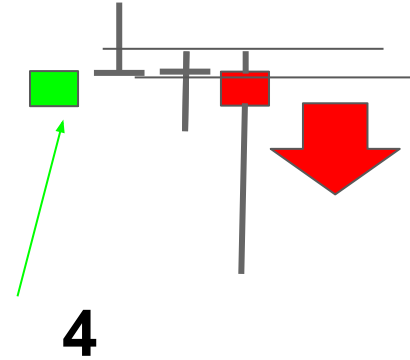
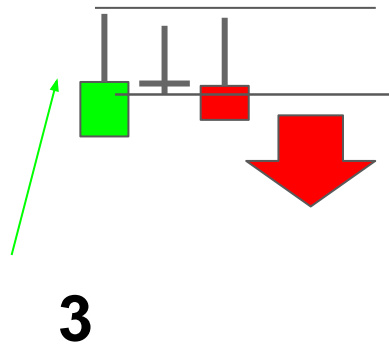

EMA, Fibonacci, BB
Trendline, S&R
-> Support

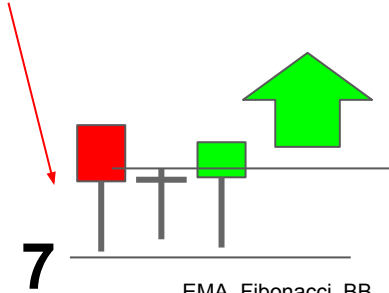

EMA, Fibonacci, BB
Trendline, S&R
-> Support

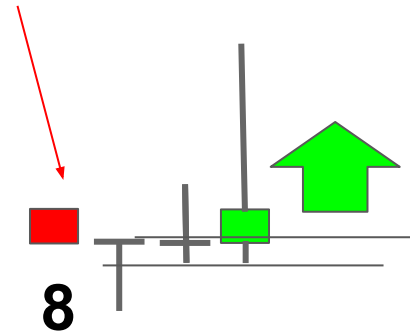

ستاپ های معامله بدون ریجکشن بعنوان تاییدیه (بخش سوم)

- 1 . پترن های برگشتی: روند صعودی سالم, معامله فروش بالای قیمت بسته شده در کندل قبلی
- 2 . پترن های برگشتی: روند صعودی سالم, معامله فروش بالای قیمت بسته شده در کندل قبلی
- 3 . پترن های برگشتی: روند صعودی سالم, معامله فروش بالای قیمت بسته شده در کندل قبلی
- 4 . پترن های برگشتی: روند صعودی سالم, معامله فروش بالای قیمت بسته شده در کندل قبلی
- 5 . پترن های برگشتی: روند نزولی سالم, معامله خرید پایین قیمت بسته شده در کندل قبلی
- 6 . پترن های برگشتی: روند نزولی سالم, معامله خرید پایین قیمت بسته شده در کندل قبلی
- 7 . پترن های برگشتی: روند نزولی سالم, معامله خرید پایین قیمت بسته شده در کندل قبلی
- 8 . پترن های برگشتی: روند نزولی سالم, معامله خرید پایین قیمت بسته شده در کندل قبلی

اعداد مشخص شده مربوط به پترن های صفحه ی قبل است

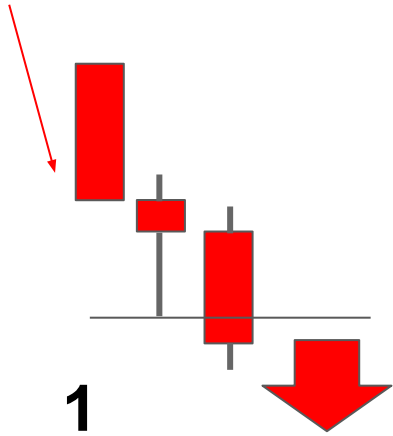

EMA, Fibonacci, BB
Trendline, S&R
-> Resistance

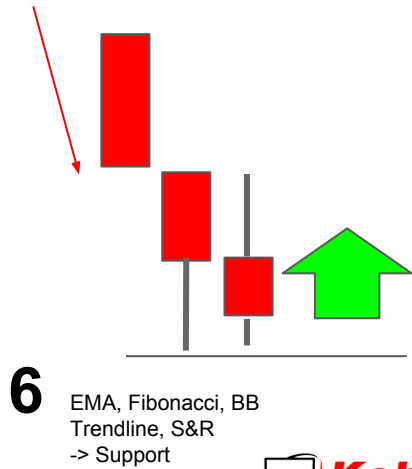
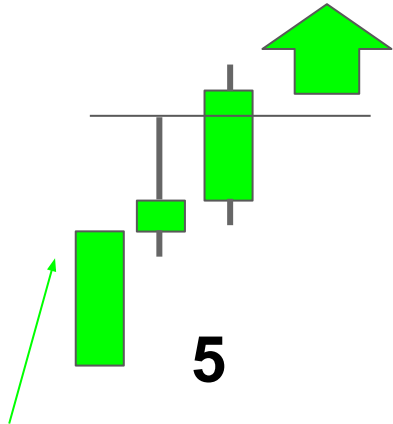
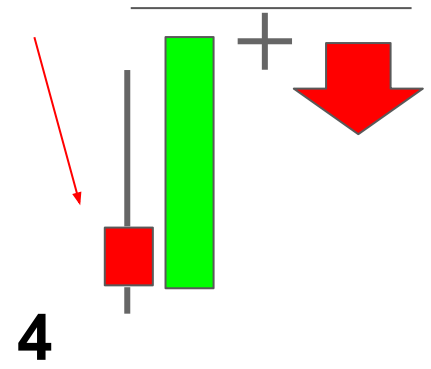
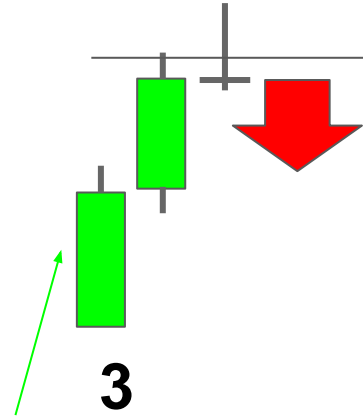
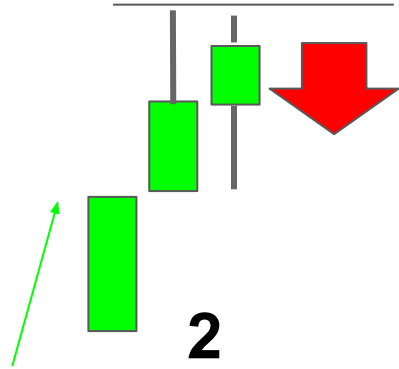

EMA, Fibonacci, BB
Trendline, S&R
-> Support

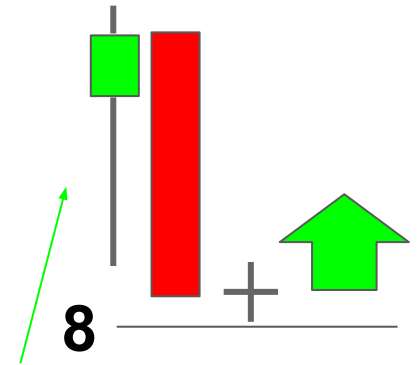
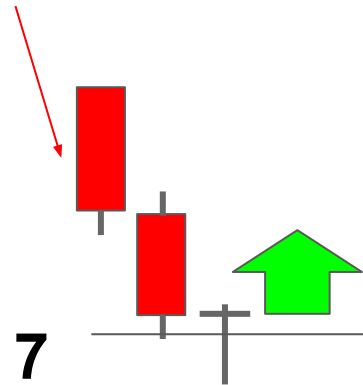

ستاپ های معامله بدون ریجکشن بعنوان تاییدیه (بخش چهارم)

1. پترن های ادامه دهنده: روند نزولی قوی, معامله فروش بالای قیمت بسته شده در کندل قبلی
2. پترن های برگشتی: روند صعودی سالم, معامله فروش بالای قیمت بسته شده در کندل قبلی
3. پترن های برگشتی: روند صعودی سالم, معامله فروش بالای قیمت بسته شده در کندل قبلی
4. پترن های برگشتی: روند صعودی سالم, معامله فروش بالای قیمت بسته شده در کندل قبلی
5. پترن های ادامه دهنده: روند صعودی قوی, معامله خرید پایین قیمت بسته شده در کندل قبلی
6. پترن های برگشتی: روند نزولی سالم, معامله خرید پایین قیمت بسته شده در کندل قبلی
7. پترن های برگشتی: روند نزولی سالم, معامله خرید پایین قیمت بسته شده در کندل قبلی
8. پترن های برگشتی: روند نزولی سالم, معامله خرید پایین قیمت بسته شده در کندل قبلی

اعداد مشخص شده مربوط به پترن های صفحه ی قبل است

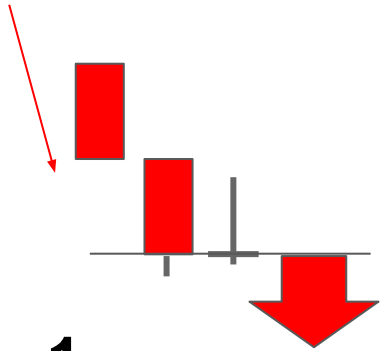

1

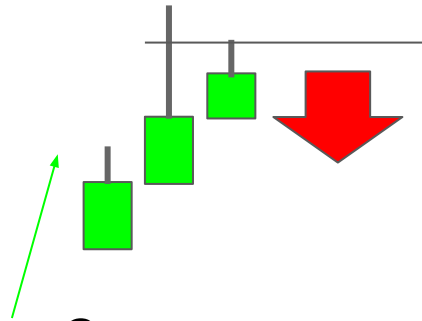

2

EMA, Fibonacci, BB
Trendline, S&R
-> Resistance

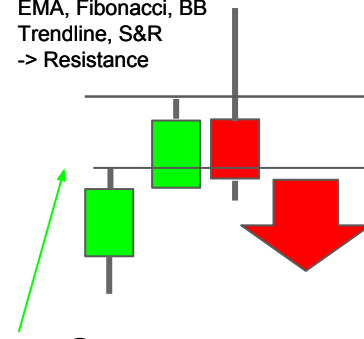

3

EMA, Fibonacci, BB
Trendline, S&R
-> Resistance

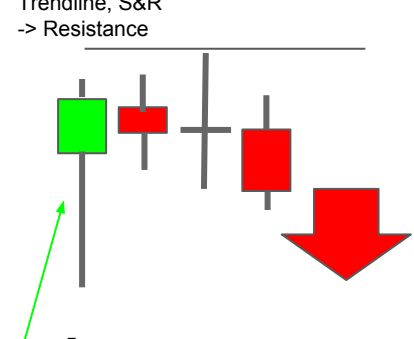

4

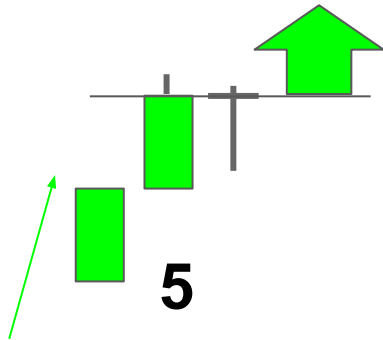

5

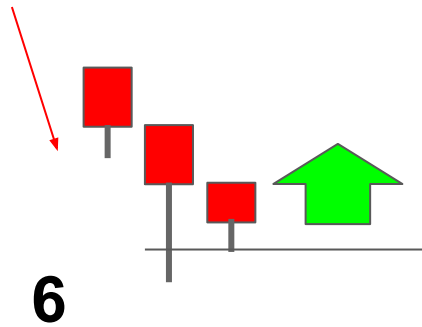

6

EMA, Fibonacci, BB
Trendline, S&R
-> Support

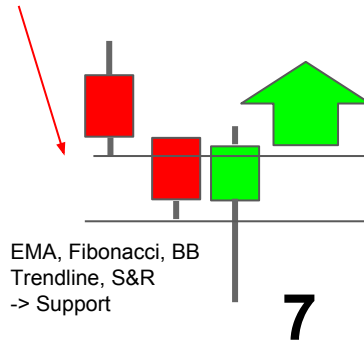

7

EMA, Fibonacci, BB
Trendline, S&R
-> Support

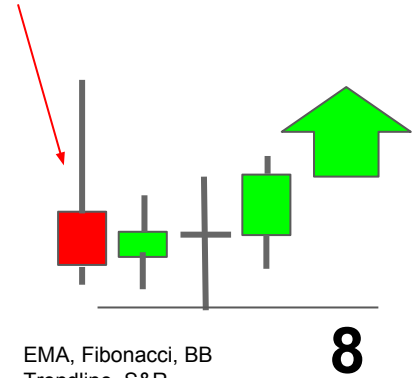

8

ستاپ های معامله بدون ریجکشن بعنوان تاییدیه (بخش پنجم)

- 1 . پترن های ادامه دهنده: روند نزولی قوی, معامله فروش بالای قیمت بسته شده در کندل قبلی
- 2 . پترن های برگشتی: روند صعودی سالم, معامله فروش بالای قیمت بسته شده در کندل قبلی
- 3 . پترن های برگشتی: روند صعودی سالم, معامله فروش بالای قیمت بسته شده در کندل قبلی
- 4 . پترن های برگشتی: روند صعودی سالم, معامله فروش بالای قیمت بسته شده در کندل قبلی
- 5 . پترن های ادامه دهنده: روند صعودی قوی, معامله خرید پایین قیمت بسته شده در کندل قبلی
- 6 . پترن های برگشتی: روند نزولی سالم, معامله خرید پایین قیمت بسته شده در کندل قبلی
- 7 . پترن های برگشتی: روند نزولی سالم, معامله خرید پایین قیمت بسته شده در کندل قبلی
- 8 . پترن های برگشتی: روند نزولی سالم, معامله خرید پایین قیمت بسته شده در کندل قبلی

اعداد مشخص شده مربوط به پترن های صفحه ی قبل است

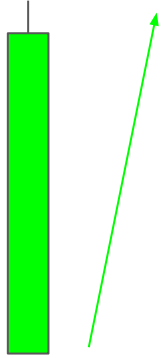

15 min



5 min



1 min

Bullish Continuation Pattern

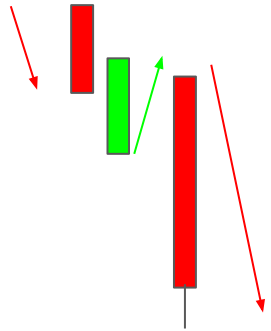
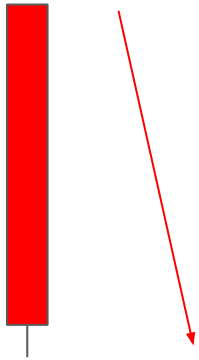

Bearish Continuation Pattern

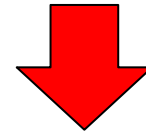

مفهوم معامله با توجه به تایم فریم های مختلف

- تایم فریم های بالاتر تایم فریم پایین تر را کنترل میکنند
- تایم فریم بالاتر جهت کلی روند در تایم فریم پایین تر را مشخص میکند
- حرکات در کندل 15 دقیقه اکثرا در 14 دقیقه, 29 دقیقه, 44 دقیقه, 59 دقیقه اتفاق می افتند
- حرکات در کندل 5 دقیقه اکثرا در 4 دقیقه, 9 دقیقه 59 دقیقه اتفاق می افتند
- یک کندل قوی صعودی در 15 دقیقه یک روند صعودی در 5 دقیقه که میتواند 2 کندل صعودی که به دنبال آن یک کندل نزولی کخ اصلاحیه باشد ایجاد میکند که در این بین که روند اصلی صعودیست میتوانید معامله خرید در روند های جزئی صعودی در تایم فریم پایین تر و در پترن های ادامه دهنده انجام دهید
- یک کندل قوی نزولی در 15 دقیقه یک روند صعودی در 5 دقیقه که میتواند 2 کندل نزولی که به دنبال آن یک کندل صعودی که اصلاحیه باشد ایجاد میکند که در این بین که روند اصلی نزولیست میتوانید معامله فروش در روند های جزئی نزولی در تایم فریم پایین تر و در پترن های ادامه دهنده انجام دهید

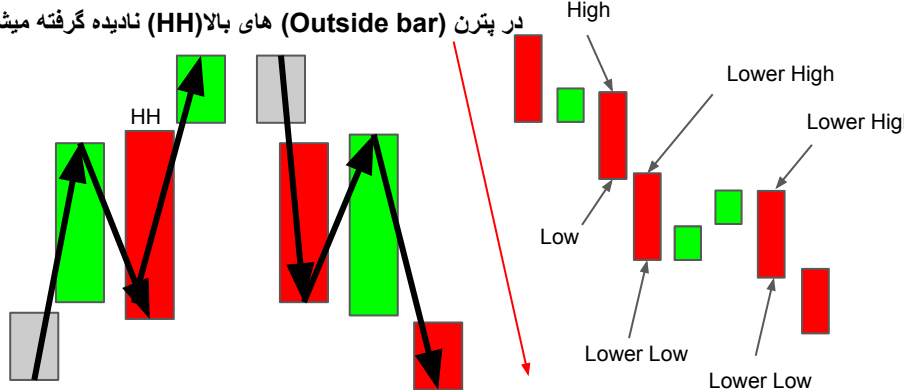
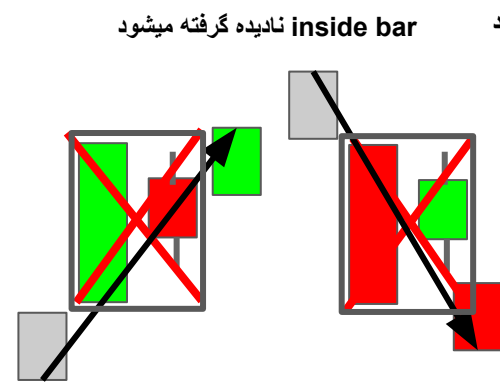
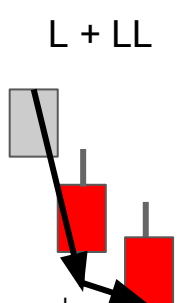
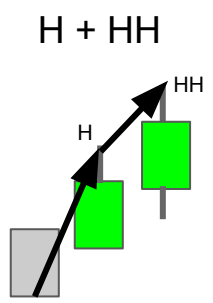
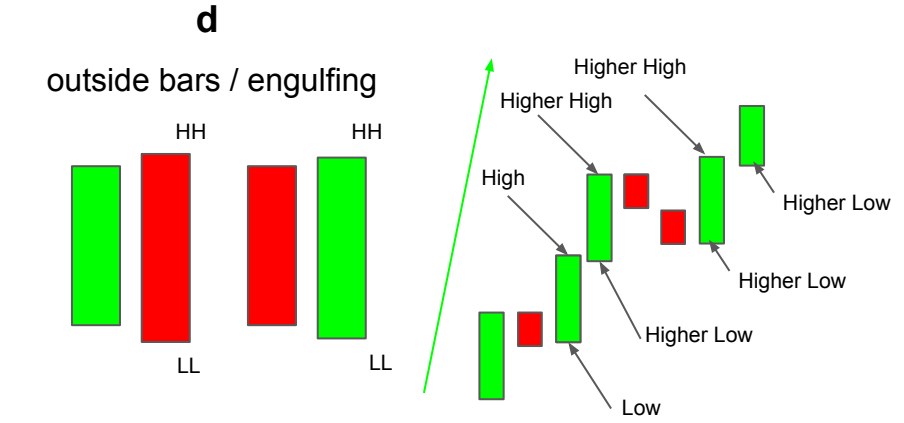
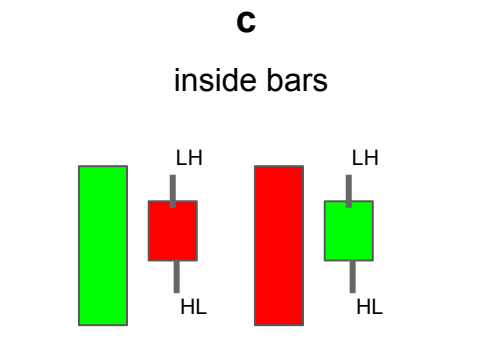
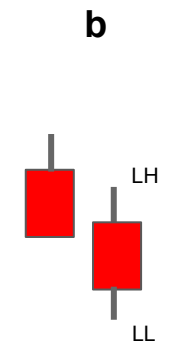
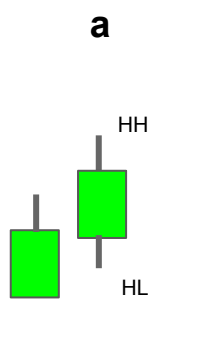

1 min

نحوه ی خواندن مومنتوم در کندل استیک ها

- a. قیمت های بالا (HH) و لوی بالا (HL) میسازد -> های و های بالا با یک مومنتوم در کندل استیک به هم وصل میشوند
- b. قیمت لوی پایین (LL) و های پایین (LH) میسازد -> لو و لوی پایین با یک مومنتوم در کندل استیک به هم وصل میشوند
- c. قیمت های پایین (LH) و لوی بالا (HL) میسازد -> پترن Inside bar در اینجا را میتوانید برای مومنتوم نادیده بگیرید
- d. قیمت های بالا (HH) و لوی پایین (LL) میسازد -> های قبلی لوی پایین (LL) را برای مومنتوم کندل استیک به هم وصل میکند
میکند قیمت های بالا (HH) و لوی پایین (LL) میسازد -> لوی قبلی های بالا (HH) را برای مومنتوم کندل استیک به هم وصل میکند

حروف اشاره به تصاویر صفحه ی قبل دارد

روند سالم صعودی

مارکت رنج - تثبیت

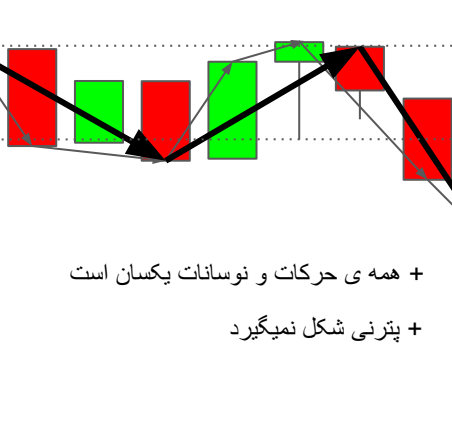
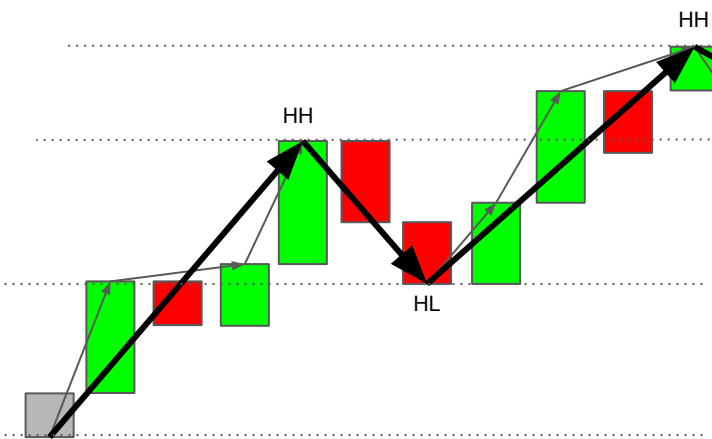

+ همه ی حرکات و نوسانات یکسان است
 + پترنی شکل نمیگیرد

- + larger (impulse wave, move, swing) -> UP
- + smaller (corrective wave, move, swing) -> DOWN
- + candlesticks are forming HH and HL

- + larger (impulse wave, move, swing) -> DOWN
- + smaller (corrective wave, move, swing) -> UP
- + candlesticks are forming LL and LH

خواندن جهت مومنتوم در کندل استیک ها

بازار با روند سالم (روند صعودی)

- + موج های بزرگ جنبشی, حرکت های جنبشی, نوسانات جنبشی – حرکت صعودی
- + موج های اصلاحی کوتاه, حرکت اصلاحی, نوسانات اصلاحی – حرکت نزولی
- + در روند صعودی کندل استیک ها های بالا (HH) و لوی بالا (HL) میسازند

بازار رنج (تثبیت – بازار صاف)

- + تمام حرکات, نوسانات, امواج, یکسان حرکت میکنند یا تقریبا یکسان
- + پترن قیمتی خاصی شکل نمیگیرد

بازار با روند سالم (روند نزولی)

- + موج های بزرگ جنبشی, حرکت های جنبشی, نوسانات جنبشی – حرکت نزولی
- + موج های اصلاحی کوتاه, حرکت اصلاحی, نوسانات اصلاحی – حرکت صعودی
- + در روند نزولی کندل استیک ها لوی پایین (LL) و های پایین (LH) میسازند

continuation swings

inside swings

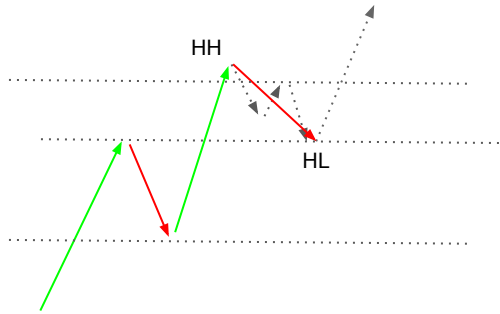

reversal swings

outside swings

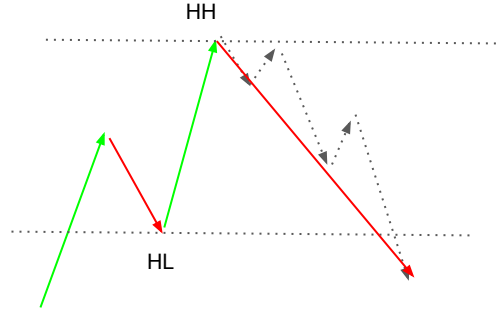

ranging swings

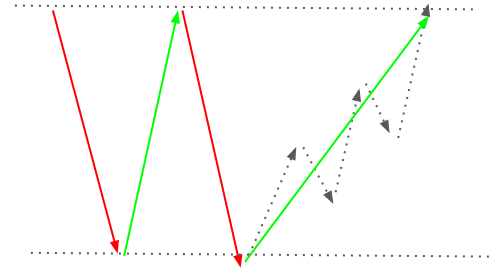
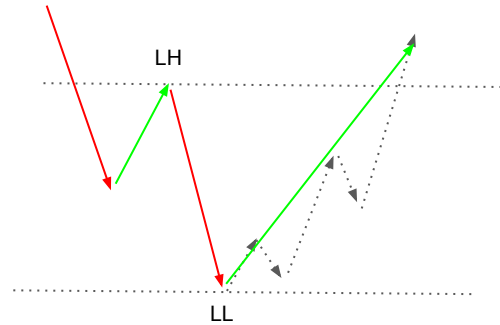
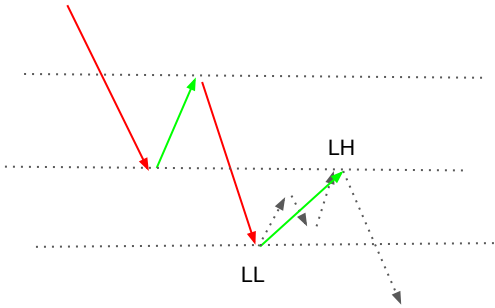
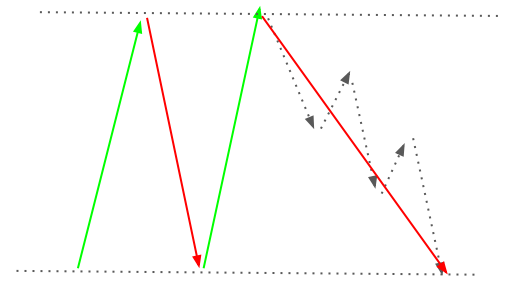

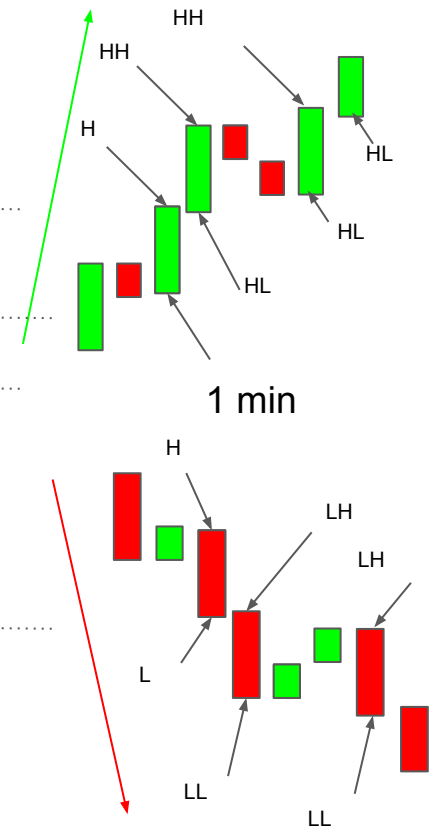
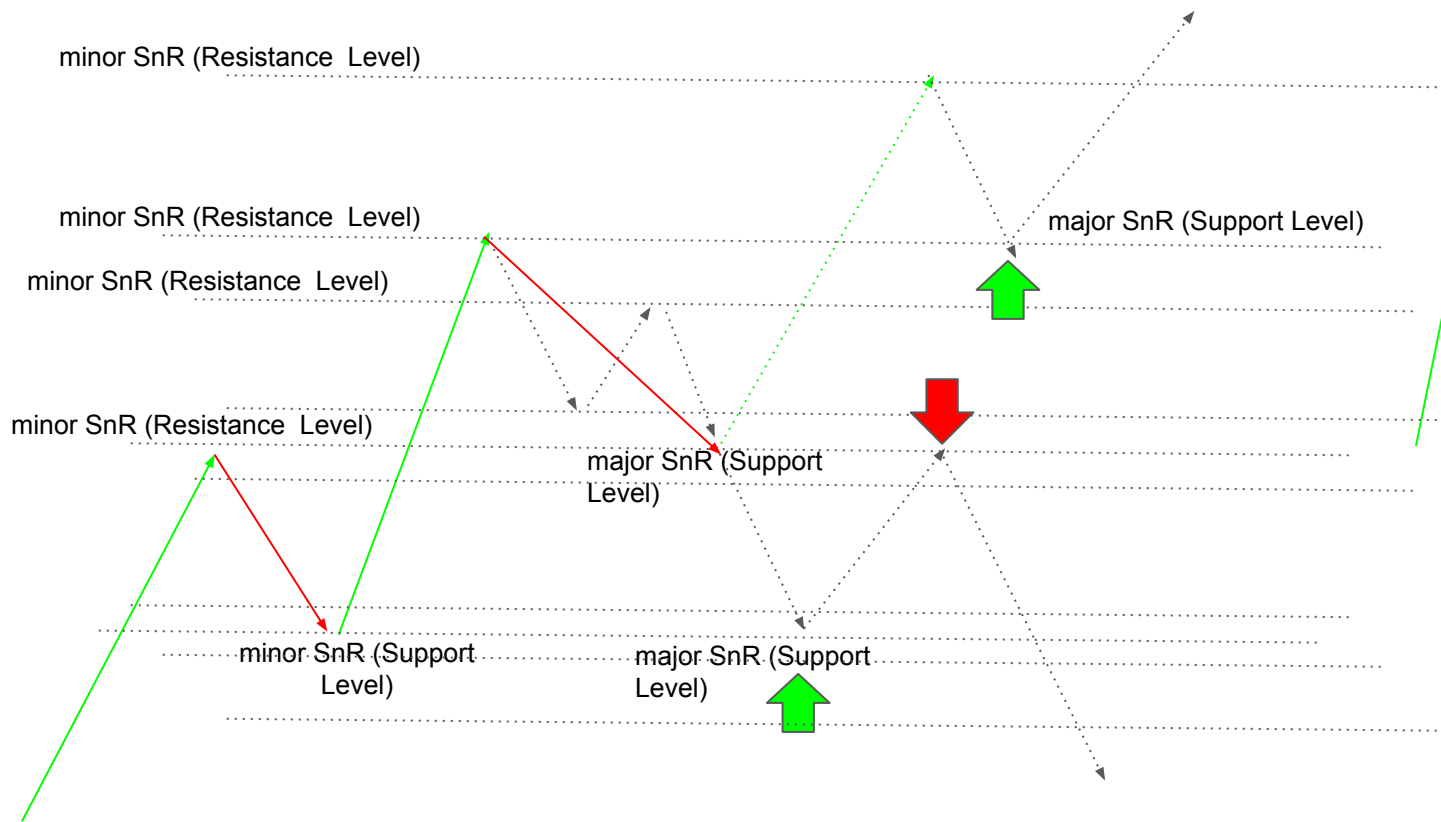

معامله در حمایت و مقاومت اصلی و جزئی (Minor SnR, Major SnR)

- حمایت و مقاومت جزئی (Minor - Micro)(SnR)

بعد از اولین لمس حمایت و مقاومت برگشتی (SnR, EMA, Bollinger Band, Fibonacci Level, Trendline) تایید نمیشود و در تغییر قطبیت و تبدیل حمایت به مقاومت و بالعکس, حمایت و مقاومت جزئی تبدیل به حمایت و مقاومت اصلی شده (سطوح اصلی) و در ناحیه حمایت معامله خرید و در ناحیه مقاومت میتوان معامله فروش انجام داد

- حمایت و مقاومت اصلی (Major)(SnR)

بعد از تغییر قطبیت و تبدیل حمایت به مقاومت و بالعکس, حمایت و مقاومت جزئی تبدیل به حمایت و مقاومت اصلی شده و میتوان از آن به عنوان سطوح اصلی استفاده کرد این سطوح بیشتر ناحیه هستند تا سطوح دقیق و قیمت میتواند در آنها شکستی مصنوعی ایجاد کرده یا آنها را شکسته و یا حتی از آنها برگردد که این بستگی قدرت روند و تعداد لمس هایی که در این نواحی اتفاق افتاده دارد

- قوانین معامله

در روند های اصلی صعودی معامله خرید در سطوح اصلی حمایت و در جهت روند
در روند های اصلی نزولی معامله فروش در سطوح اصلی مقاومت و در جهت روند

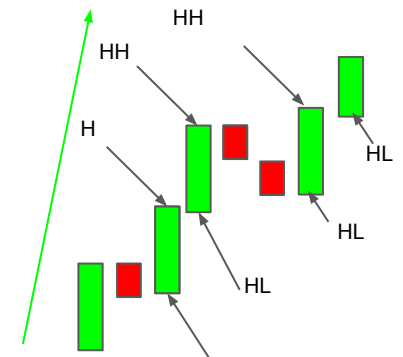
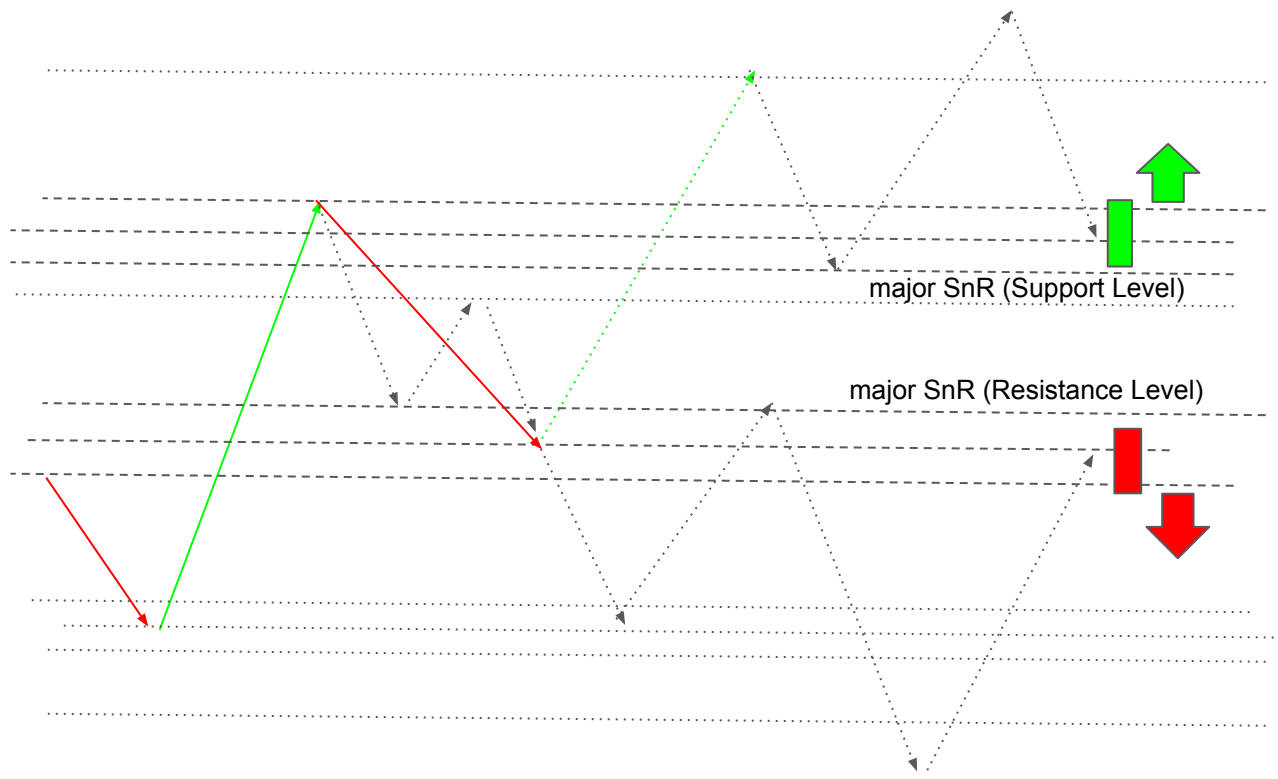

1 min

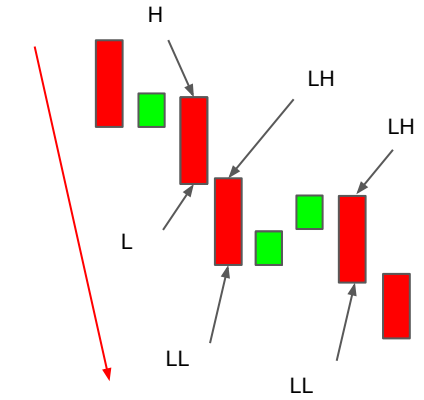

Change of Polarity

Support <-> Resistance

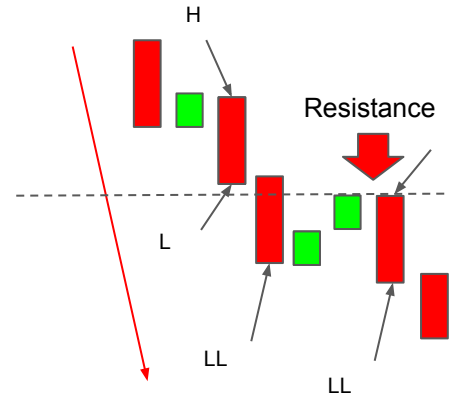
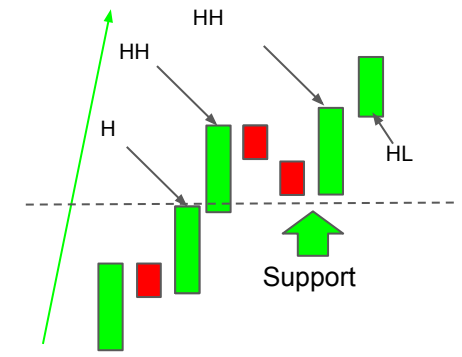
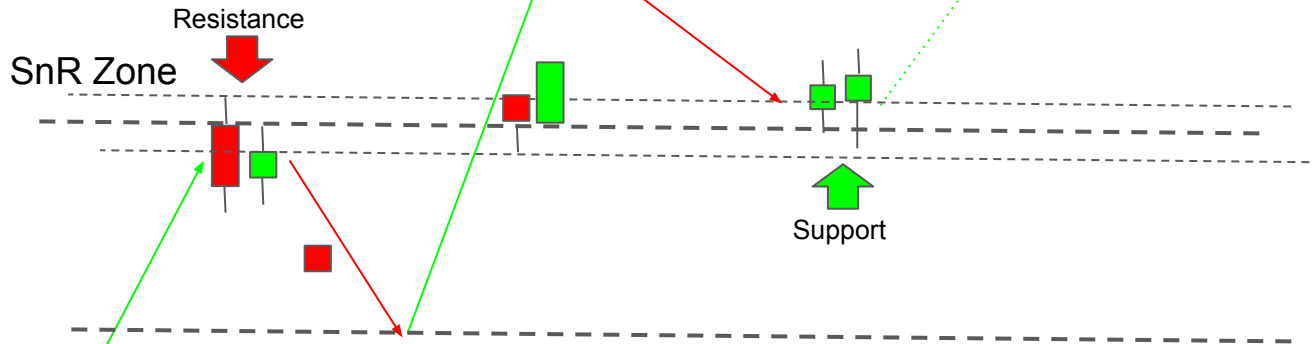

Shooting Star

Resistance

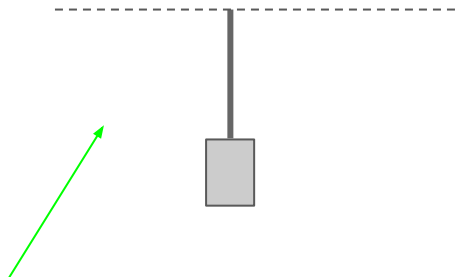

Dark Cloud Cover

Resistance

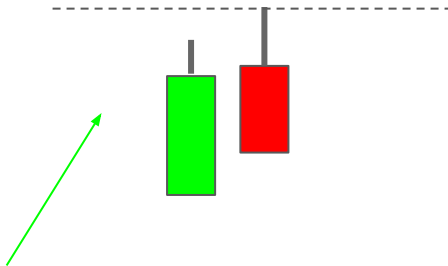

Bearish Engulfing

Resistance

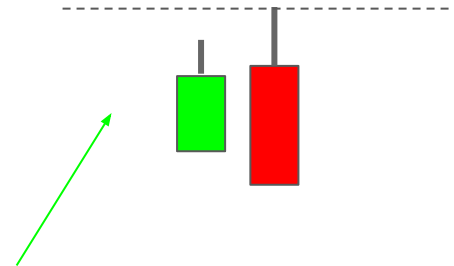

Hammer

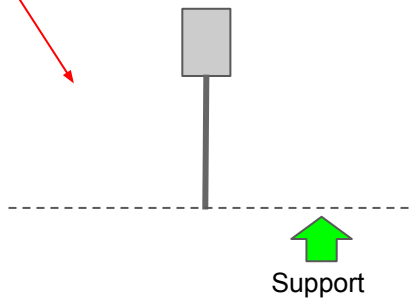

Piercing Pattern

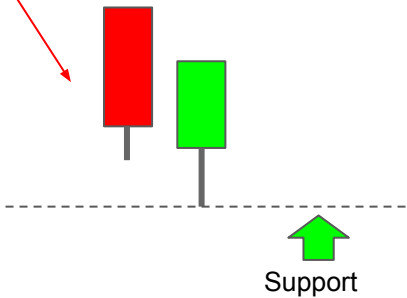
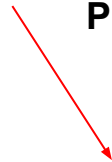

Bullish Engulfing

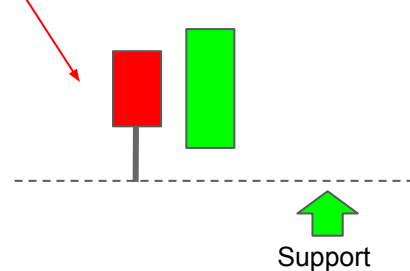

Shooting Start

شدو/ویک بالایی این پترن و Inverted Hammer و Gravestone Doji و Bearish Pin bar به عنوان مقاومت عمل میکنند

Dark Cloud Cover

شدو/ویک بالایی هر دو کندل این پترن به عنوان مقاومت عمل میکنند

Bearish Engulfing Pattern

شدو/ویک بالایی هر دو کندل در این پترن به عنوان مقاومت عمل میکنند

Hammer

شدو/ویک پایینی این پترن و Dragonfly Doji و Bullish Pin bar به عنوان حمایت عمل میکنند

Piercing Pattern

شدو/ویک پایینی هر دو کندل این پترن به عنوان حمایت عمل میکنند

Bullish Engulfing Pattern

شدو/ویک پایینی هر دو کندل این پترن به عنوان حمایت عمل میکنند

برای درک بهتر به تصاویر صفحه قبل مراجعه کنید

Counter Attack

Resistance

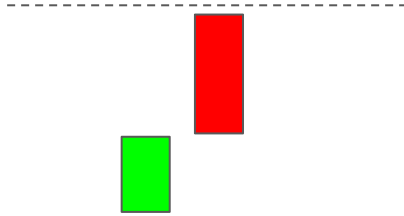
Bearish Sash Pattern

Resistance

Bearish Harami

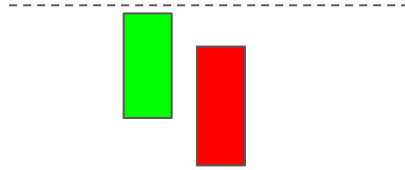
Resistance

Meeting Line Pattern

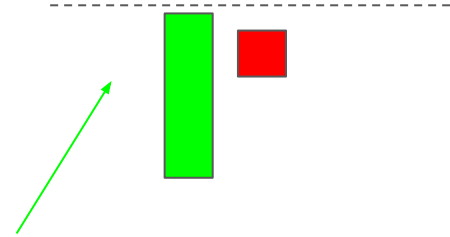
Support

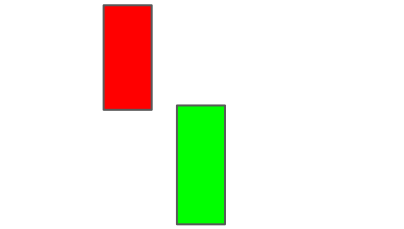

Bullish Sash Pattern

Support

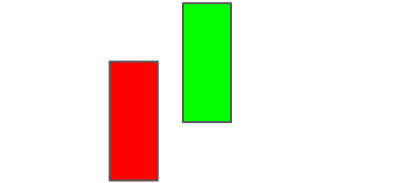

Bullish Harami

Support

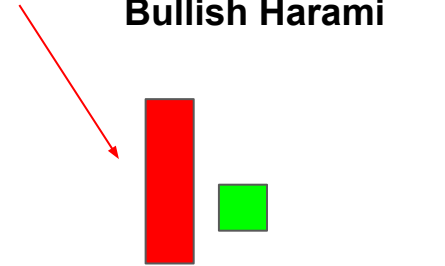

رسم نواحی حمایت و مقاومت با توجه به پترن های کندل استیک (بخش دوم)

Counter Attack

شدو/ویک بالایی این پترن به عنوان مقاومت عمل میکنند

Bearish Sash pattern

شدو/ویک بالایی هر دو کندل این پترن به عنوان مقاومت عمل میکنند

Bearish Haram

شدو/ویک بالایی همه ی کندل های این پترن و Bearish Harami Cross به عنوان مقاومت عمل میکنند

Meeting Line Pattern

شدو/ویک پایینی این پترن به عنوان حمایت عمل میکنند

Bullish Sash Pattern

شدو/ویک پایینی هر دو کندل در این پترن به عنوان حمایت عمل میکنند

Bullish Harami

شدو/ویک تمام کندل های این پترن و Bullish Harami Cross به عنوان حمایت عمل میکنند

برای درک بهتر به تصاویر صفحه قبل مراجعه کنید

موج 2 هیجوقت تا قسمت شروع موج یک نمیرود

موج 3 هیجوقت کوتاه ترین نیست

موج 4 به هیچ وجه در ناحیه موج 1 نمیرود

موج 5, 3, 1 جنبشی

موج 4, 2 اصلاحی

P5

P1

W1

P1

W3

P3

W5

W4

P4

Territory of Wave 1

Start of Wave 1

Impulse Cycle - Motives Waves

Corrective Cycle - Corrective Waves

P2

Territory of Wave 1

W1

P2

P1

W2

W3

P4

W4

W5

P3

a

b

c

P2

Corrective Wave Patterns

Zig Zag - Wave 2 - 5 3 5

Flat - Wave 4 - 3 3 5

Triangles - Wave 4 - 3 3 3 3

Combination mix

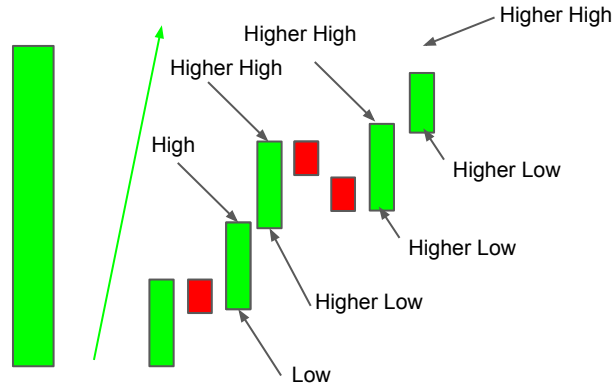

10 min

1 min

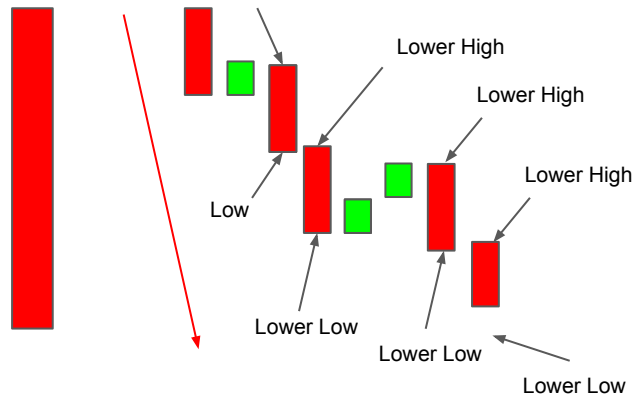

Bullish Candlestick Real Body / Shadow Pressure reading

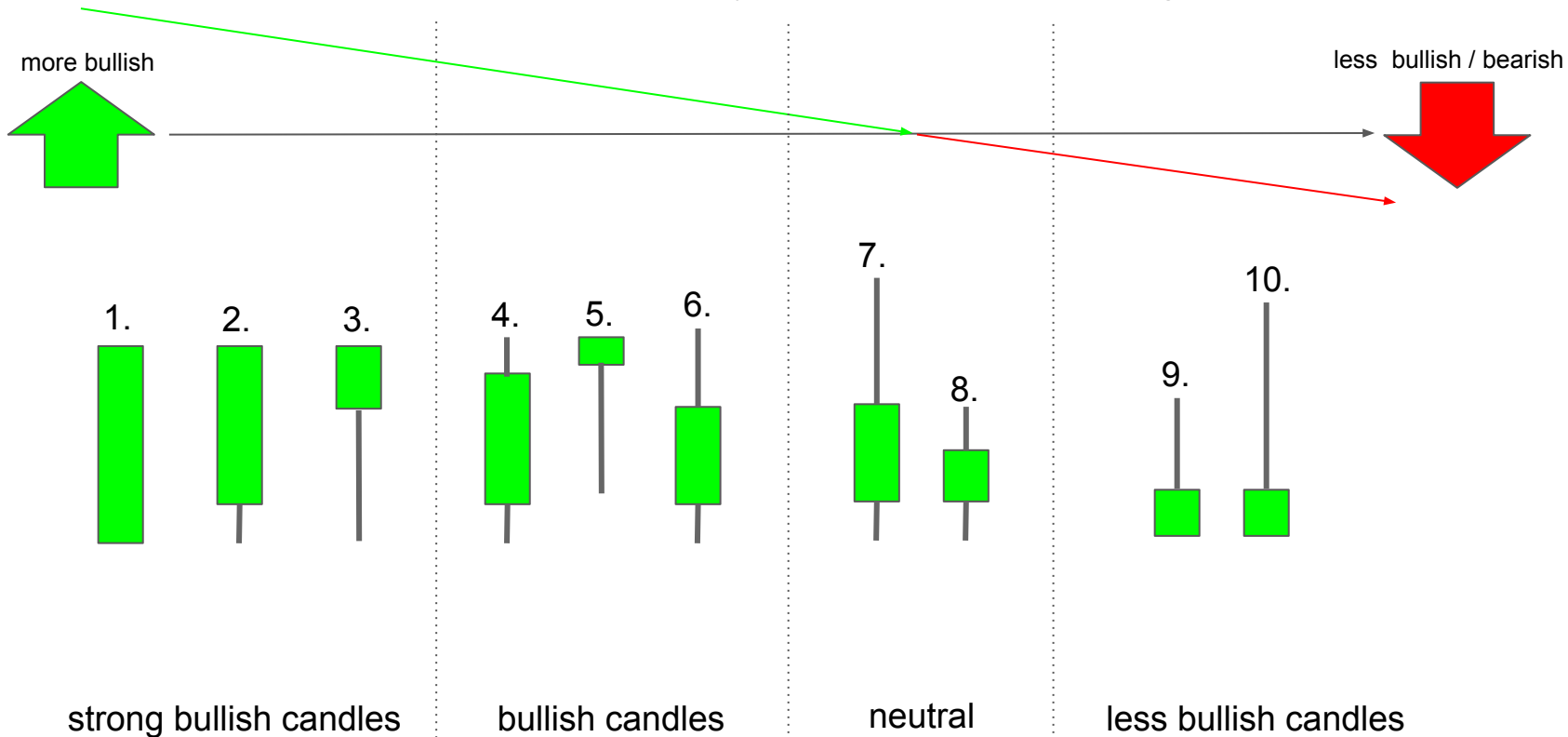

Bearish Candlestick Real Body / Shadow Pressure reading

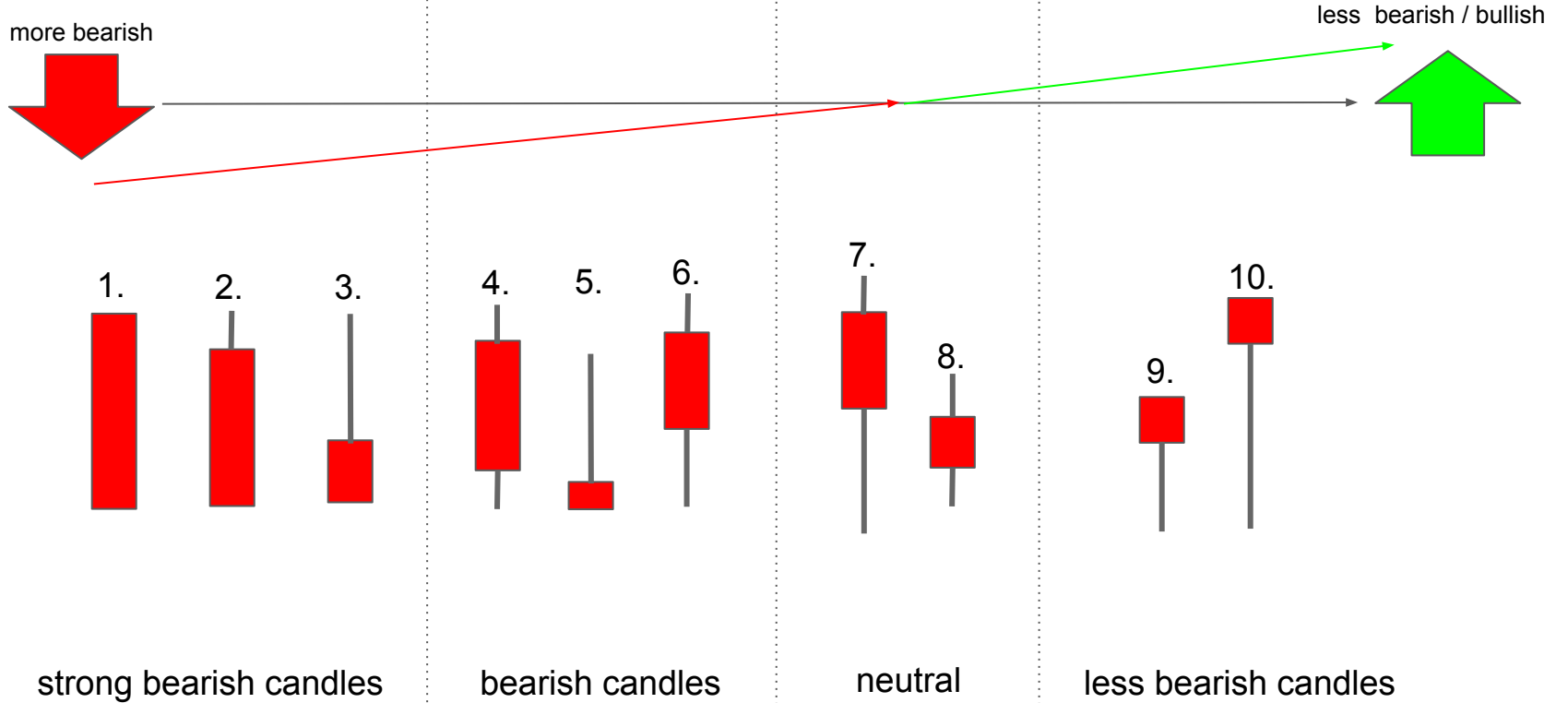

1. Timeframe Analysis

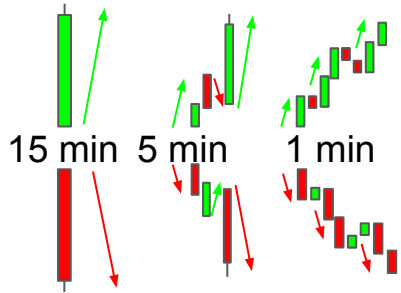

2. Trend Analysis

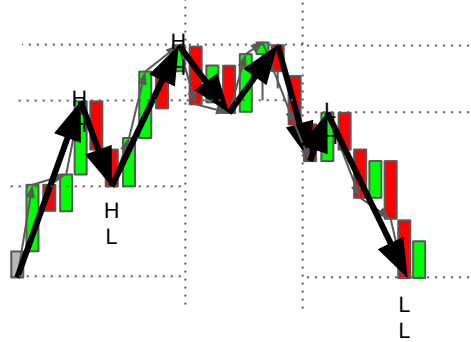

5. Market Condition Analysis

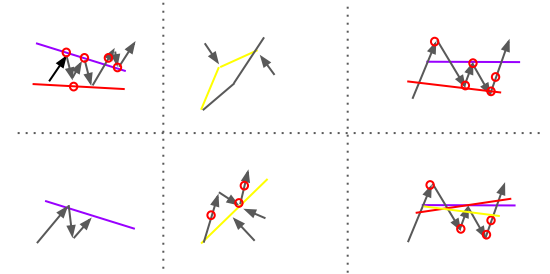

4. SnR Analysis

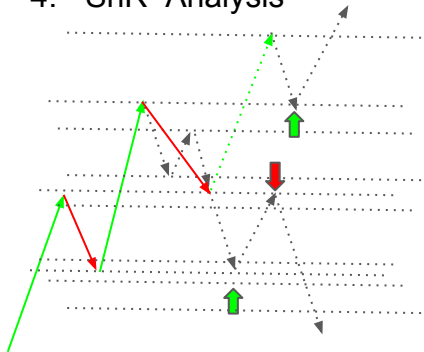

5. Chart Pattern Analysis

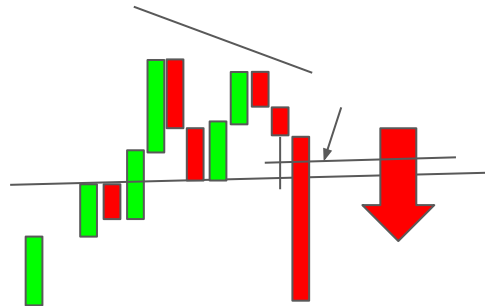

6. Candlestick Pattern Analysis

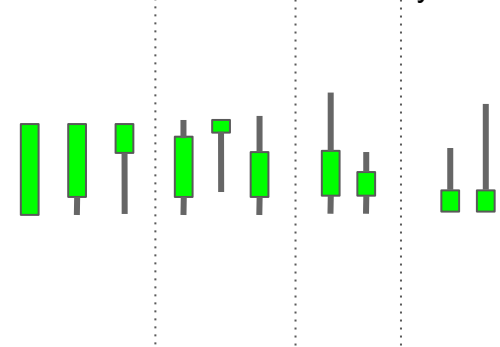

معامله در سطوح حمایت و مقاومت اصلی و جزئی و تحلیل ها

- تحلیل تایم فریم ها

تحلیل تایم فریم های بالاتر و خیلی راحت تر با انجام ریاضی کندل استیک ها یک دید کلی راجع به روند اصلی به دست می آورید

- تحلیل روند

تحلیل روند، که در چه چرخه ای قیمت حرکت میکند، روند قبلی، روند صعودی، بازار رنج یا روند نزولی

- تحلیل وضعیت بازار

با توجه به بولینجر بند و EMA و پرایس اکشن برای فهم وضعیت بازار، پترن ها و پرایس اکشن در بازار هایی با وضعیت متفاوت عملکردی متفاوت دارند، با توجه به وضعیت بازار ستاپ های مورد نظر را تطبیق دهید، ادامه روند، ستاپ های برگشتی، پولبک ها و غیره

- تحلیل حمایت و مقاومت

تشخیص حمایت و مقاومت (Trendlines, BB, EMA, SnR, Fibonacci Levels) برای پیدا کردن نقاط احتمالی برگشت و تطبیق دادن ستاپ ها (برگشتی، ادامه ی روند، اصلاحیه)

- تحلیل پترن های چارت

تشخیص دادن پترن ها در چارت، که در حالت کلی یا پترن ها ادامه دهنده روند هستند یا برگشتی، که نشونه ای از ادامه پیدا کردن روند حال حاضر یا شروع شدن روندی جدید برای معامله را دارند

- تحلیل پترن های کندل استیک

تشخیص دادن پترن های کندل استیک که تحلیل های قبلی را تایید کرده و احتمال موفقیت در معامله را بشدت افزایش داده و باعث افزایش درصد برد در معامله میشود

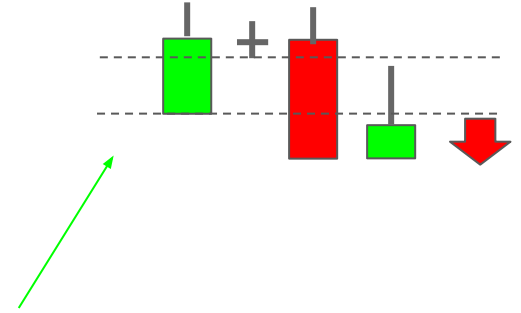
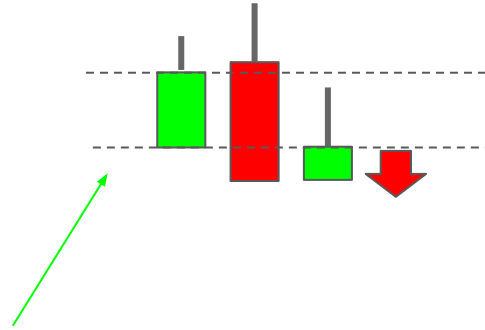
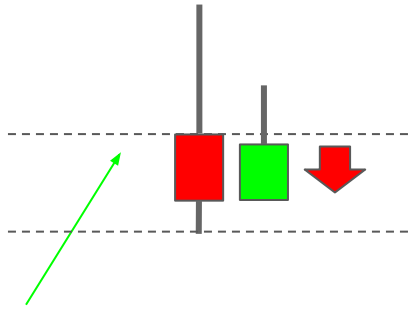

Bullish Pin Bar

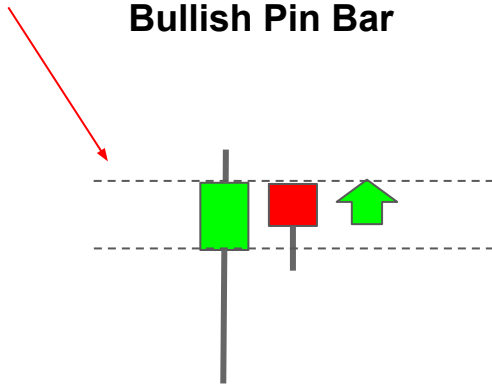

Bullish Engulfing

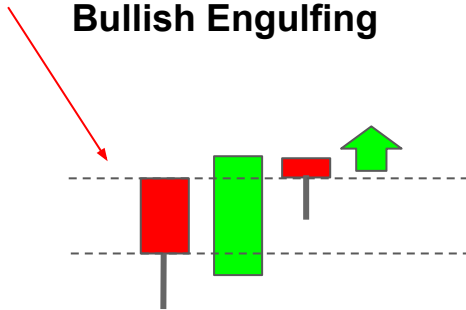

Morning Doji Star

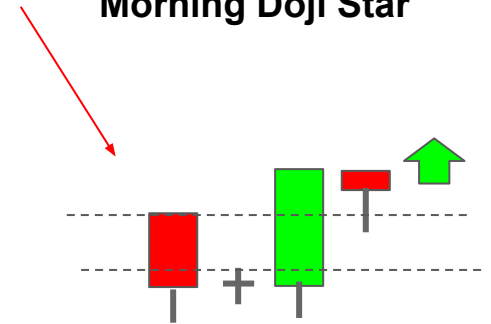

Bearish Pin bar

در مارکت با روند صعودی سالم بعد از این پترن و کندل ضعیف که یک ریجکشن 50% و شدو/ویک بالای بزرگتر در کندل بعدی که نشانه از ادامه ی روند نزولی یا شروع روند نزولی جدید است

Bearish Engulfing

در بازاری با روند صعودی سالم بعد از این پترن کندلی ضعیف با ریجکشنی از قیمت باز شده در دو کندل پیشین آن با شدو/ویک بالایی بزرگ کندل بعدی ادامه دهنده ی یک روند نزولی جدید خواهد بود

Evening Doji Star

در بازاری با روند صعودی سالم بعد از این پترن یا پترن Evening Star یا هر پترن برگشتی دیگری کندل ضعیف بعدی از قیمت باز شده در سه کندل قبل از خود یا شدوی پایینی یا کندل پیشین آن ریجکشنی به سمت پایین دریافت میکند که نشانه ای از شروع روند نزولی جدیدی است

Bullish Pin Bar

در بازاری با روند نزولی سالم بعد از این پترن کندلی ضعیف با ریجکشنی از قیمت باز شده در کندل پیشین آن با شدو/ویک بزرگ کندل بعدی ادامه دهنده ی روند صعودی جدید است

Bullish Engulfing

در بازاری با روند نزولی سالم بعد از این پترن کندلی ضعیف با ریجکشنی از قیمت باز شده در دو کندل پیشین آن با شدو/ویک پایینی بزرگ کندل بعدی ادامه دهنده ی یک روند صعودی جدید خواهد بود

Morning Doji Star

در بازاری با روند نزولی سالم بعد از این پترن یا پترن Morning Star یا هر پترن برگشتی دیگری کندل ضعیف بعدی از قیمت باز شده در سه کندل قبل از خود یا شدوی پایینی یا کندل پیشین آن ریجکشنی به سمت بالا دریافت میکند که نشانه ای از شروع روند صعودی جدیدی است

inverted bullish hammer

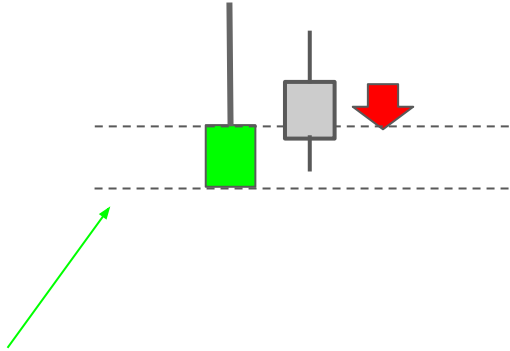

bullish hammer

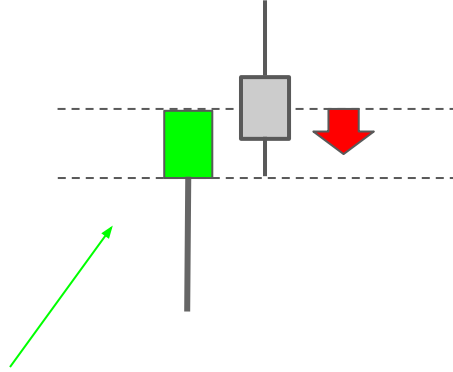

bullish marubozu

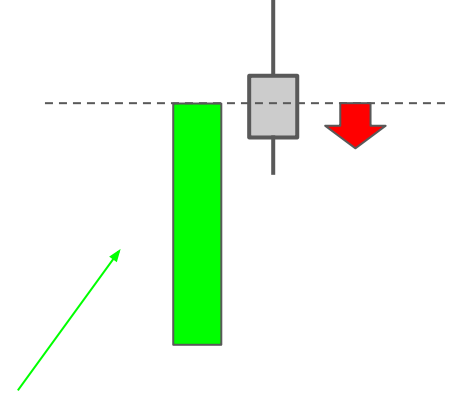

bearish hammer

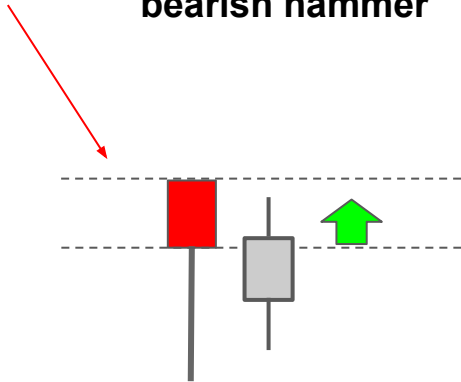

inverted bearish hammer

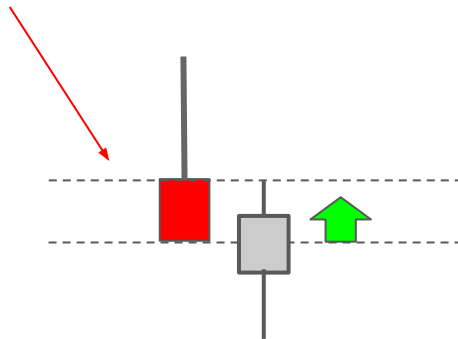

bearish marubozu

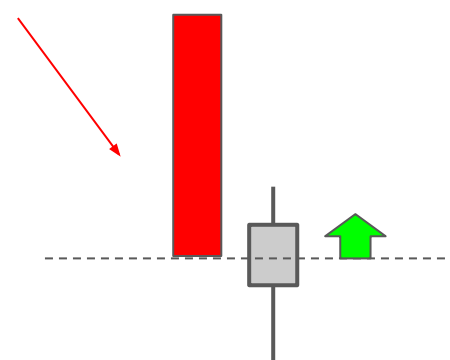

نحوه ی پیش بینی جهت کندل بعدی (بخش دوم)

Inverted Bullish Hammer

در مارکتی با روند صعودی سالم این پترن یا کندل ضعیف نزولی یا کندل صعودی بعدی نشانه ای از برگشت در کندل بعدی است

Bullish Hammer

در مارکتی با روند صعودی سالم این پترن یا کندل ضعیف نزولی یا کندل صعودی بعدی نشانه ای از برگشت در کندل بعدی است

Bullish Marubozu

در مارکتی با روند نزولی سالم این پترن یا کندل ضعیف نزولی یا کندل صعودی بعدی نشانه ای از برگشت در کندل بعدی است

Bearish Hammer

در مارکتی با روند نزولی سالم این پترن یا کندل ضعیف نزولی یا کندل صعودی بعدی نشانه ای از برگشت در کندل بعدی است

Bearish Marubozu

در مارکتی با روند نزولی سالم این پترن یا کندل ضعیف نزولی یا کندل صعودی بعدی نشانه ای از برگشت در کندل بعدی است

برای درک بهتر به تصاویر صفحه قبل مراجعه کنید

کندل استیک

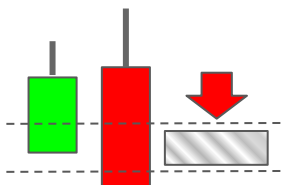

پترن چارت

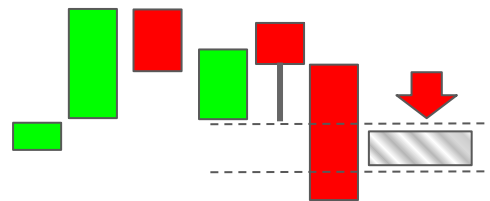

محیط تثبیت قیمت

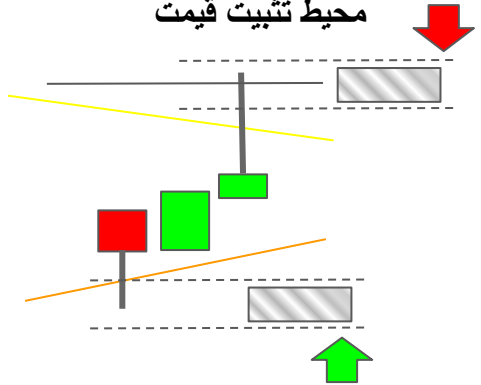

حمایت و مقاومت

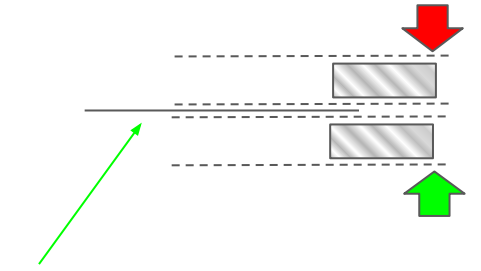
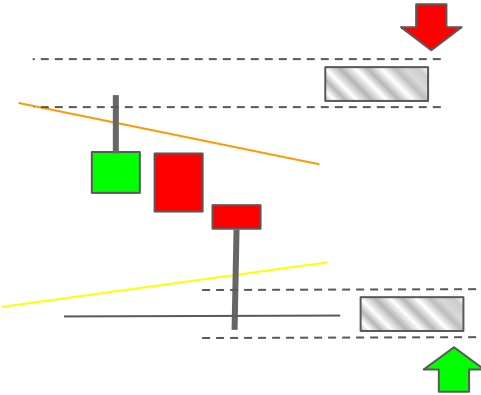
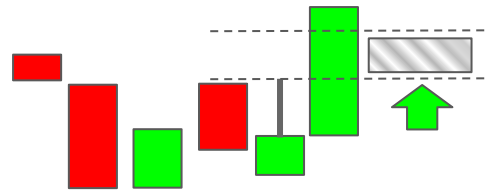
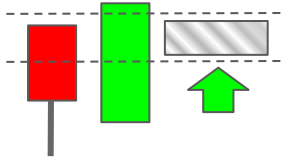
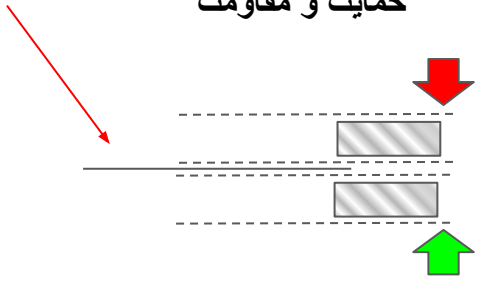

پیدا کردن نقاط ورودی برای معامله

- کندل استیک

- کندل استیک نزولی
- نقطه ی ورودی بالای قیمت بسته شده در کندل قبلی یا/و پایین قیمت باز شده در کندل پیشین
- کندل استیک صعودی
- نقطه ی ورودی پایین قیمت بسته شده در کندل قبلی یا/و بالای قیمت باز شده در کندل پیشین
- پترن چارت
- پترن نزولی پارت
- نقطه ی ورودی بالای قیمت بسته شده در کندل قبلی یا/و پایین گلوگاه پترن
- پترن صعودی چارت
- نقطه ی ورودی پایین قیمت بسته شده در کندل قبلی یا/و بالای گلوگاه پترن

- نواحی تثبیت (Consolidation)

- معامله فروش
- نقطه ی ورودی بالای ناحیه ی تثبیت یا پایین سطح مقاومت
- معامله خرید
- نقطه ی ورودی پایین ناحیه ی تثبیت یا در بالای سطح حمایت

حمایت و مقاومت (EMA, SnR, Trendline, Fibonacci, ...)

- معامله فروش
- بالای سطح مقاومت
- معامله خرید
- پایین سطح حمایت

کندل استیک

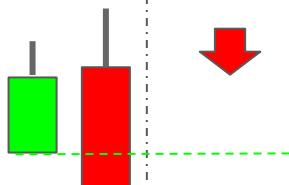

purchase	expiration	
↓	↑	×
↑	↓	✓

purchase	expiration	
↓	↑	✓
↑	↓	×

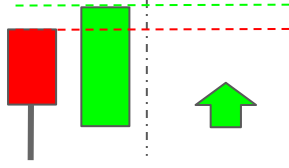

پترن چارت



purchase	expiration	
↓	↑	×
↑	↓	✓

purchase	expiration	
↓	↑	✓
↑	↓	×

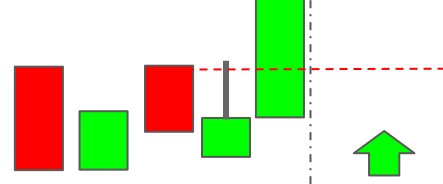

محیط تثبیت قیمت (Consolidation)

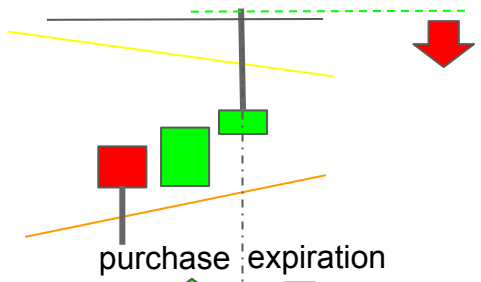

purchase	expiration	
↑	↓	✓
↓	↑	×

purchase	expiration	
↓	↑	✓
↑	↓	×

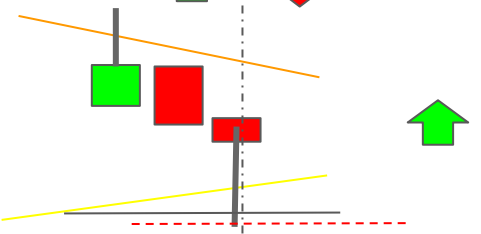

حمایت و مقاومت

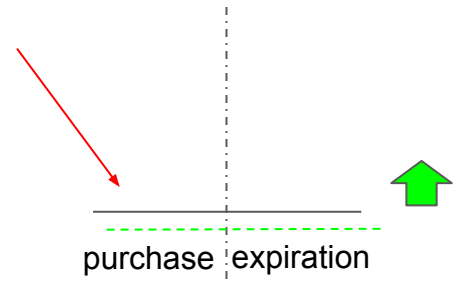

purchase	expiration	
↓	↑	✓
↑	↓	×

purchase	expiration	
↑	↓	✓
↓	↑	×

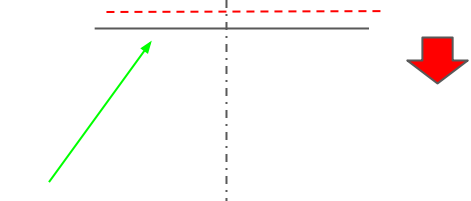

پیش بینی کندل در حال حرکت (IQ Option)

- کندل استیک

- کندل استیک نزولی
- در زمان معامله ی کندل حرکت به سمت بالا و در بسته شدن زمان معامله حرکت به سمت پایین
- کندل استیک صعودی
- در زمان معامله ی کندل حرکت به سمت پایین و در بسته شدن زمان معامله حرکت به سمت بالا
- پترن چارت
- پترن نزولی پارت
- در زمان معامله ی کندل حرکت به سمت بالا و در بسته شدن زمان معامله حرکت به سمت پایین
- پترن صعودی چارت
- در زمان معامله ی کندل حرکت به سمت پایین و در بسته شدن زمان معامله حرکت به سمت بالا

- نواحی تثبیت (Consolidation)

- معامله فروش
- در زمان معامله ی کندل حرکت به سمت بالا و در بسته شدن زمان معامله حرکت به سمت پایین
- معامله خرید
- در زمان معامله ی کندل حرکت به سمت پایین و در بسته شدن زمان معامله حرکت به سمت بالا

حمایت و مقاومت (EMA, SnR, Trendline, Fibonacci, ...)

- معامله فروش
- در زمان معامله ی کندل حرکت به سمت بالا و در بسته شدن زمان معامله حرکت به سمت پایین
- معامله خرید
- در زمان معامله ی کندل حرکت به سمت پایین و در بسته شدن زمان معامله حرکت به سمت بالا

شرایط جزئی

- از چارت های هزارپا بهره‌یید (چارت هایی که کندل ها پشت سر هم و یک های بزرگ و بدنه ی کوچک دارند)
- از بازاری که EMA ها همدیگر را قطع میکنند بهره‌یید (DNA Cross)
- از بازاری که EMA ها داخل آن صاف (Flat) هستند بهره‌یید
- از نواحی تثبیت بهره‌یید
- از بولینجر بند های باریک و بسته بهره‌یید
- از بازاری که EMA ها خیلی نزدیک هم هستند بهره‌یید



شرایط کلی

ساعات کاری بازار فارکس

<http://www.forexmarkethours.com/markethours.php>

از ترید کردن در ساعات اولیه ی باز شدن هر بازار اجتناب کنید (London, Tokyo, New York, Sydney)

اخبار

<https://www.investing.com/economic-calendar/>

<https://www.fxstreet.com/economic-calendar>

فقط اخبار با تاثیر معمولی و بالا را در نظر بگیرید



در زمان سخنرانی ها برای 1 تا 2 ساعت از معامله اجتناب کنید

- دنبال جهت در بازار باشید
- جهت بازار را با خط روند مشخص کنید
- جهت بازار را از پترن های چارت تشخیص دهید
- از تراز EMA ها برای تشخیص روند استفاده کنید
- فاصله ی زیاد بین EMA ها
- فاصله ی زیاد بین بولینجر بند ها

بهترین زمان ها روز برای معامله

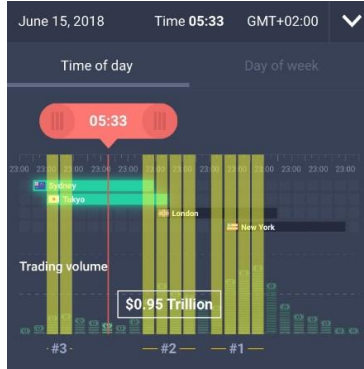

بهترین روز ها برای معامله

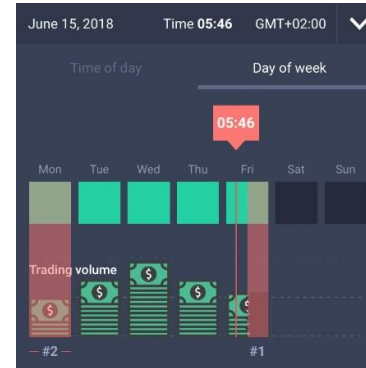
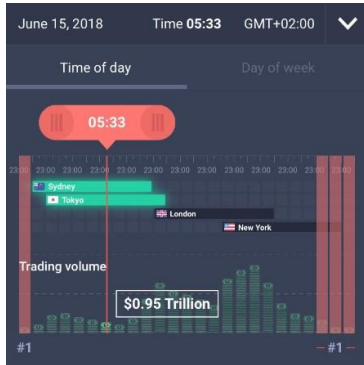
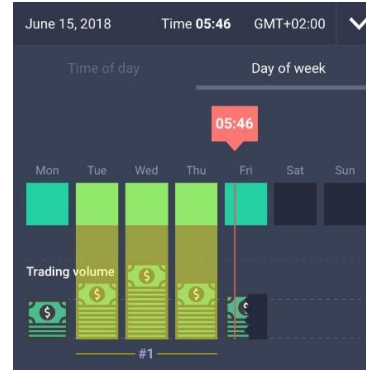

constriction

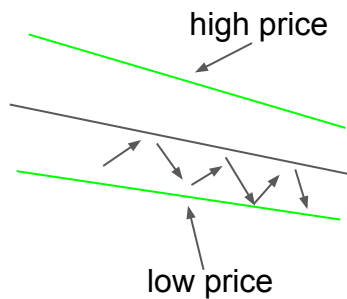

bollinger squeeze
consolidation area

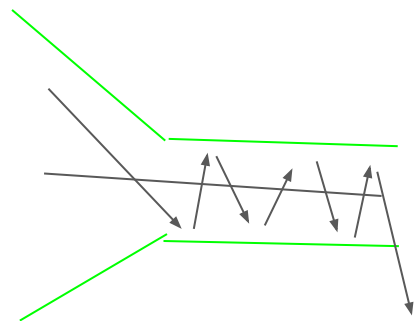

breakout - expansion

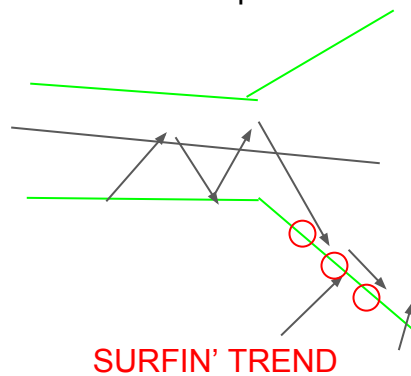

trend

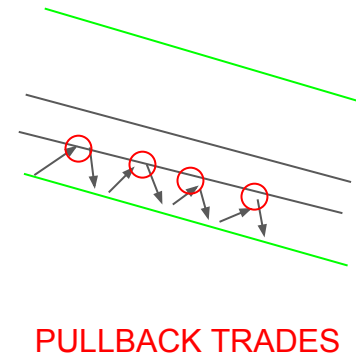

رنج

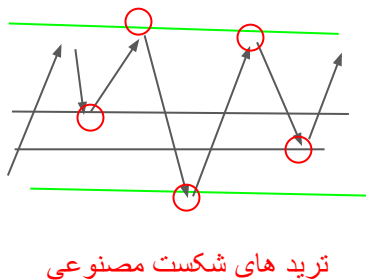

ترید های شکست مصنوعی

SnR

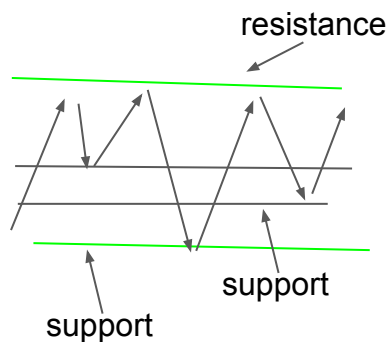

نوسان بالا

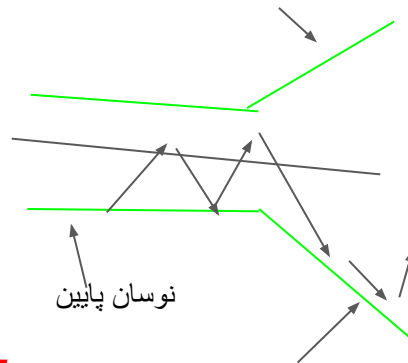

نوسان پایین

overbought

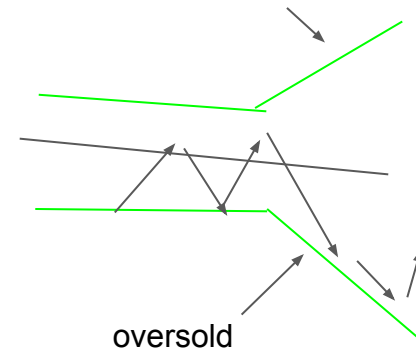

oversold



constriction
[consolidation area]

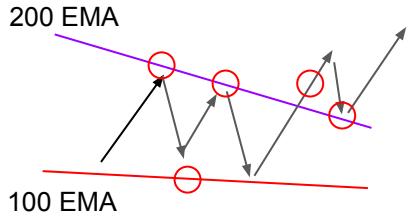

SURFIN' TREND
PULLBACK TRADES

expanding
[trending]

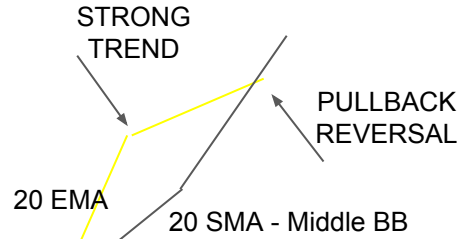

PULLBACK TRADES

flatness
[ranging]

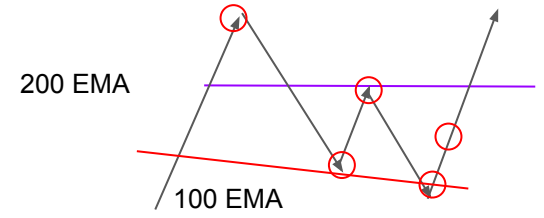

FAKE BREAKOUT TRADES
SURFIN' TREND

SnR
[trending]
[steepness]

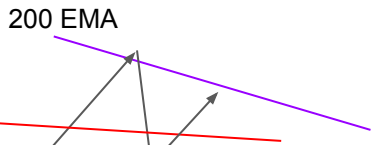

FAKE BREAKOUT TRADES
PULLBACK TRADES

steepness
[trending]

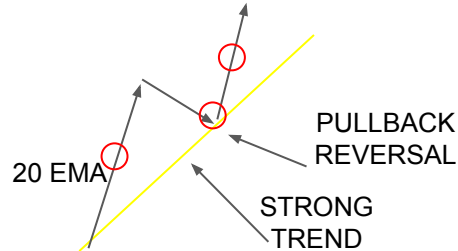

PULLBACK TRADES
SURFIN' TREND

crossing
[ranging]

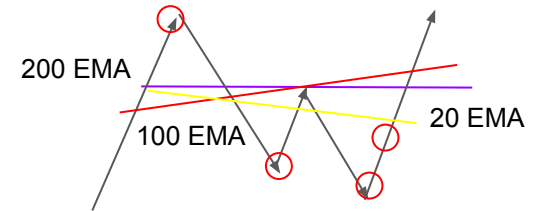

FAKE BREAKOUT TRADES

Fibonacci Retracements

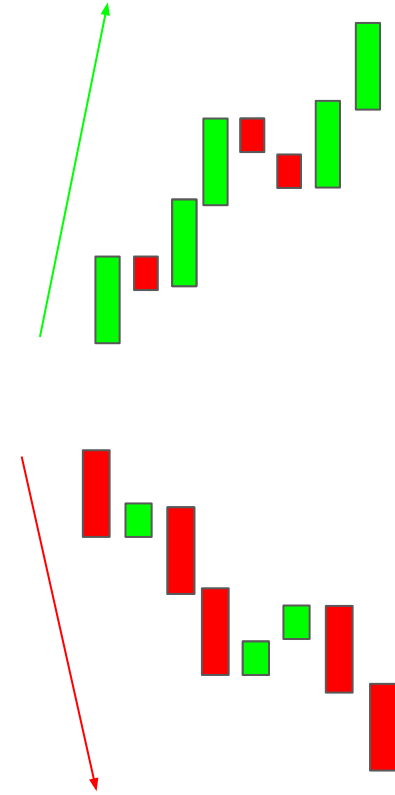
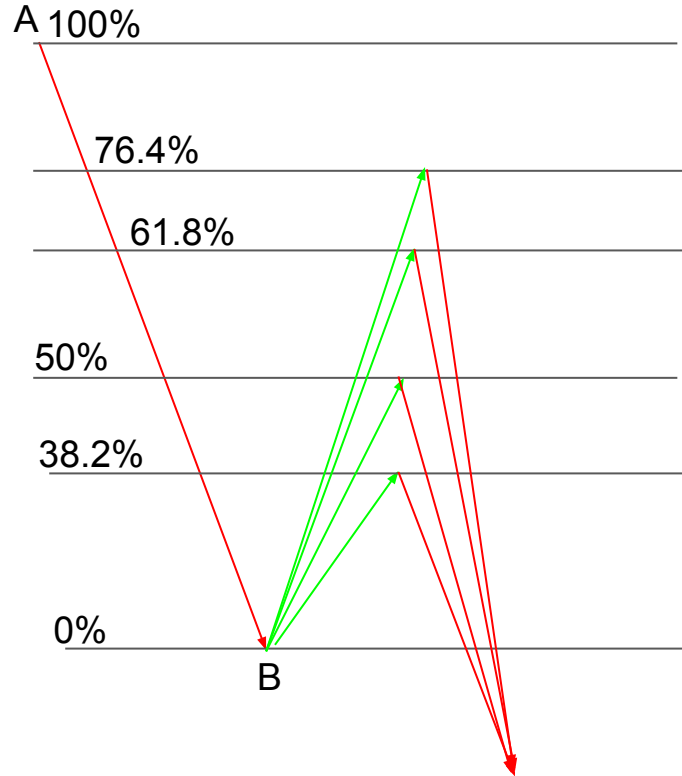
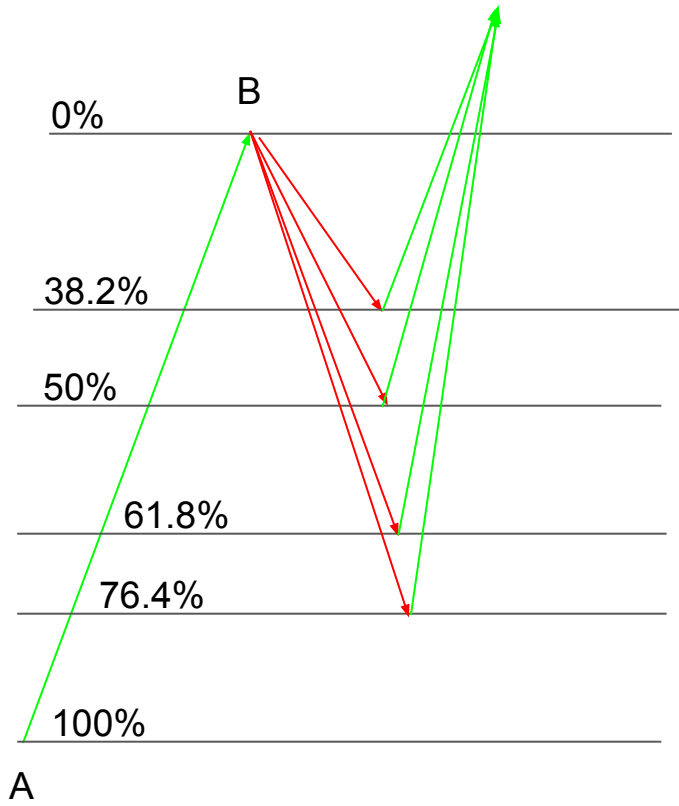

Fibonacci Extensions - Fibonacci Projection

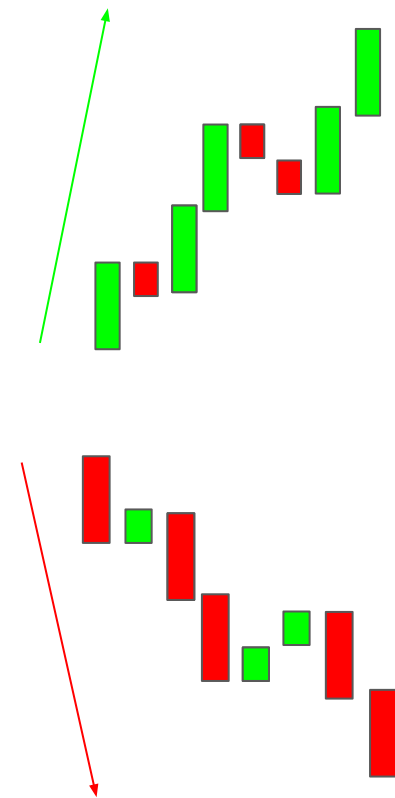
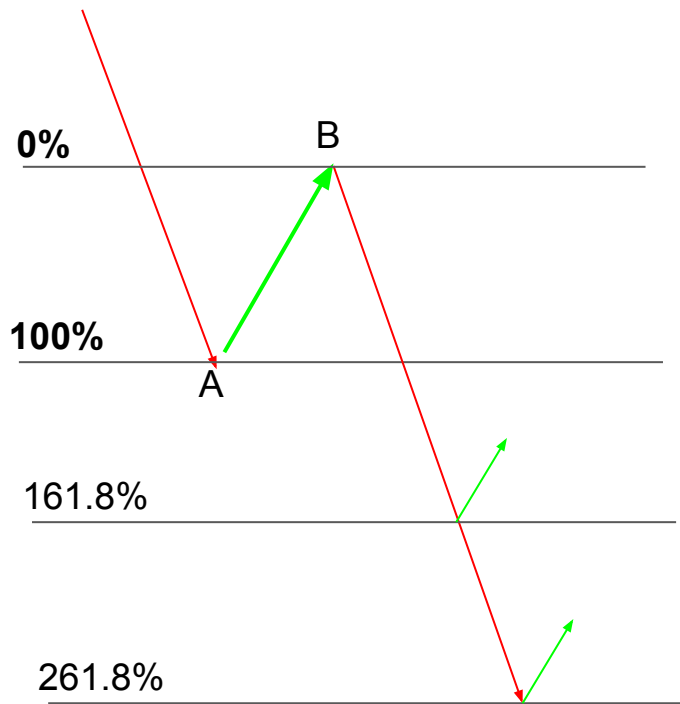
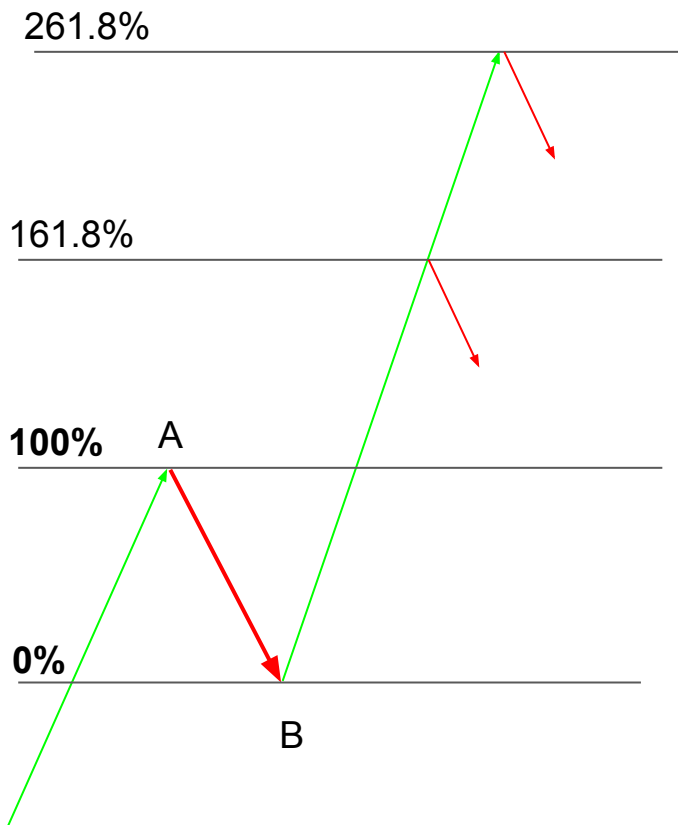

ستاپ های معامله ی با اطمینان بالا

استراتژی معامله اطمینانی 1 (EMA)



PUT OPTION



- 200 EMA
- 100 EMA
- 50 EMA
- 20 EMA
- Price

FLAT EMA's 200 100 50
20

روند اصلی = رنج
روند جزئی = روند دار

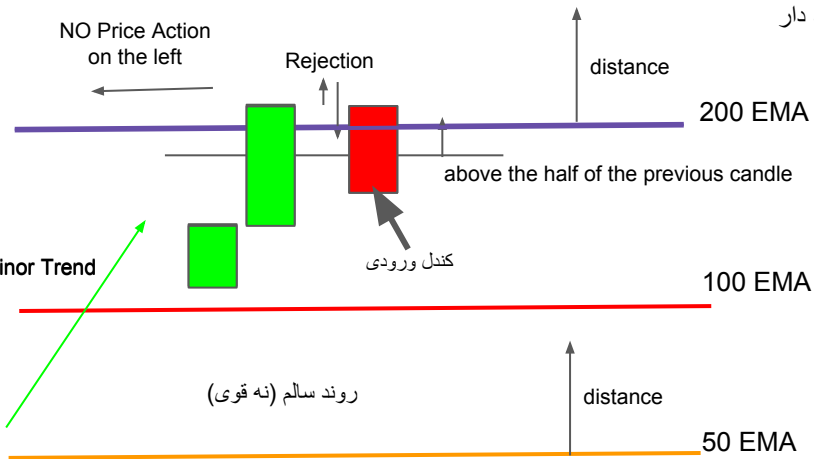

CALL OPTION



- Price
- 20 EMA
- 50 EMA
- 100 EMA
- 200 EMA

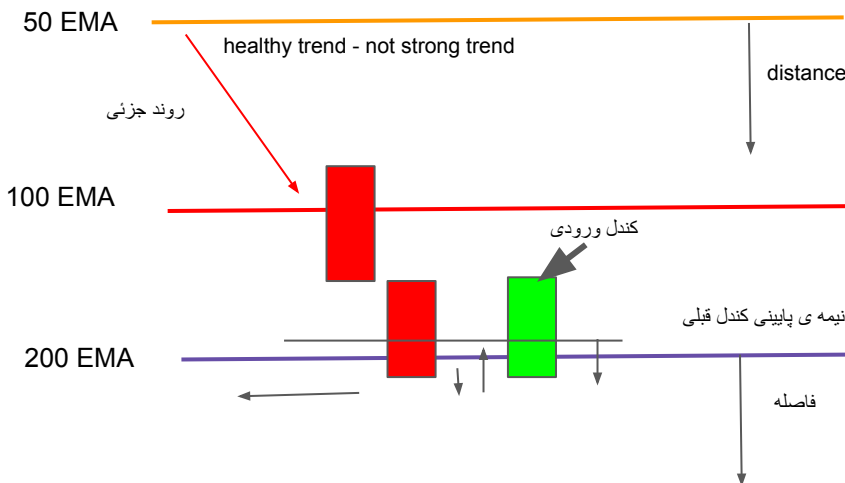

BOTT Sure Shot 1 (EMA)

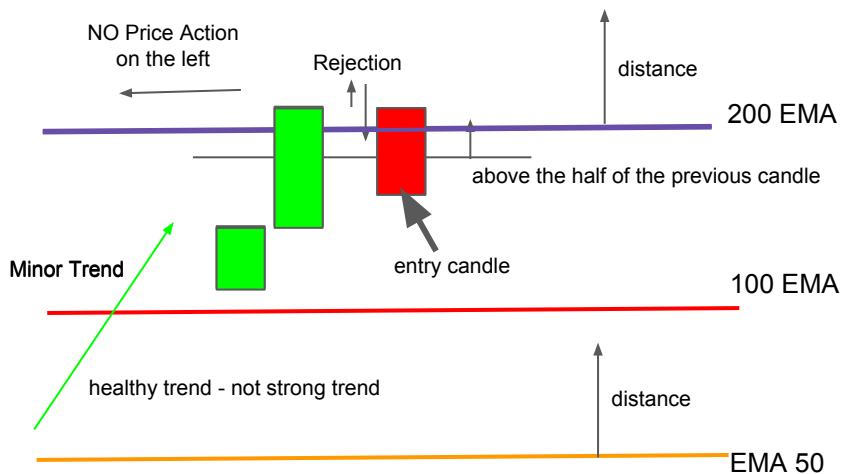

چگونه ترید کنیم

فقط معامله فروش, زمانی که قیمت در زمان کندل معامله بالای قیمت بسته شده در کندل قبلی رفته و از ریجکشنی که از بالا و از پایین EMA به سمت پایین دریافت کرده

اگر قیمت EMA را شکسته و ریجکشنی در کار نبود وارد معامله فروش نشوید



شرایط چارت برای معامله

- قیمت در سطوح اصلی(حمایت و مقاومت)
- بازار در روند سالم صعودی
- روند اصلی - رنج
- روند جزئی - صعودی
- نشانه ای از پرایس اکشن نباید در قبل از ستاپ باشد
- فاصله ی زیاد بین EMA ها
- شکست ضعیف EMA
- شکست مصنوعی EMA

مفهوم استراتژی اطمینانی 1

- قیمت تا نزدیک به EMA صعود کرده
- از EMA ریجکشن به سمت پایین دریافت کرده (فروشنده ها وارد شدند)
- خریدار ها تلاشی برای صعود قیمت کردند که شکست خوردند
- فروشنده ها وارد شدند و کنترل را به دست گرفتند

حمایت و مقاومت

- EMA به عنوان مقاومت عمل میکند

نقطه ی ورود

- در کندل بعدی بالای EMA یا بالای نیمه ی بالایی کندل قبلی

شرایط چارت برای معامله

- قیمت در سطوح اصلی (حمایت و مقاومت)

- بازار در روند سالم نزولی

- روند اصلی - رنج

- روند جزئی - نزولی

- نشانه ای از پرایس اکشن نباید در قبل از ستاپ باشد

- فاصله ی زیاد بین EMA ها

- شکست ضعیف EMA

- شکست مصنوعی EMA

مفهوم استراتژی اطمینانی 1

- قیمت تا نزدیک به EMA نزول کرده

- از EMA ریجکشن به سمت بالا دریافت کرده (خریدارها وارد شدند)

- فروشندگان ها تلاشی برای نزول قیمت کردند که شکست خوردند

- خریدارها وارد شدند و کنترل را به دست گرفتند

حمایت و مقاومت

- EMA به عنوان حمایت عمل میکند

نقطه ی ورود

- در کندل بعدی پایین EMA یا پایین نیمه ی پایینی کندل قبلی

BOTT Sure Shot 1 (EMA)

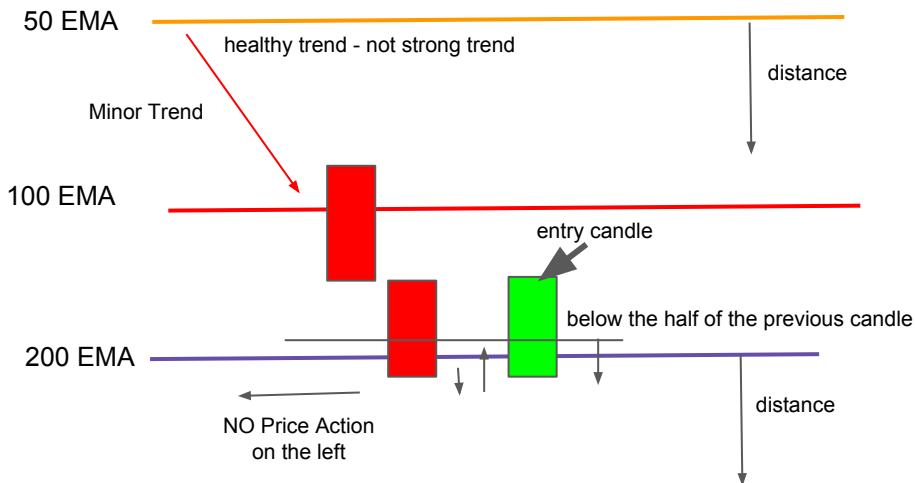

چگونه خرید کنیم

فقط معامله خرید، زمانی که قیمت در زمان کندل معامله پایین قیمت بسته شده در کندل قبلی رفته و از ریجکشنی که از پایین و از پایین EMA به سمت بالا دریافت کرده



اگر قیمت EMA را شکسته و ریجکشنی در کار نبود وارد معامله خرید نشوید

ستاپ های معامله ی با اطمینان بالا

استراتژی معامله اطمینانی (EMA)



PUT OPTION



CALL OPTION

- 200 EMA
- 100 EMA
- 50 EMA
- 20 EMA
- Price

TRENDING EMA's 200 100 50 20

روند اصلی = روند دار

روند جزئی = مخالف روند اصلی

- Price
- 20 EMA
- 50 EMA
- 100 EMA
- 200 EMA

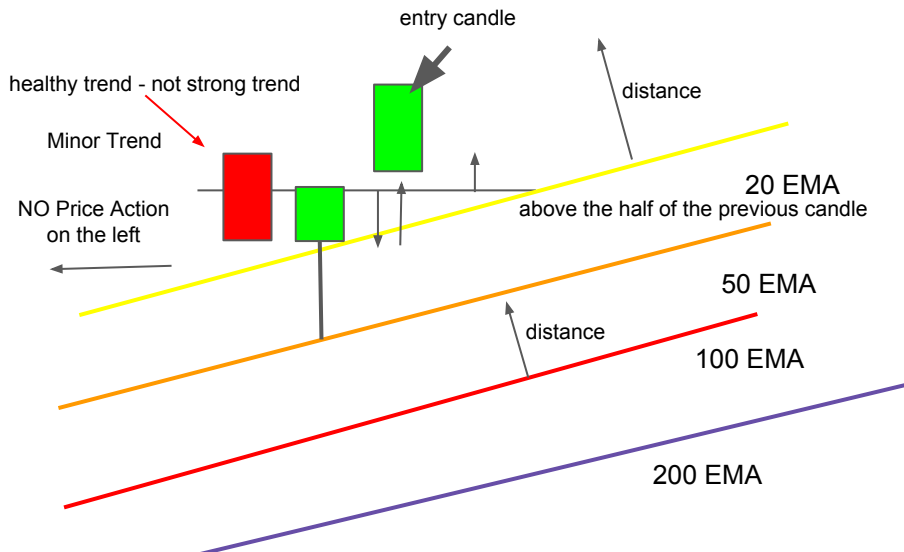
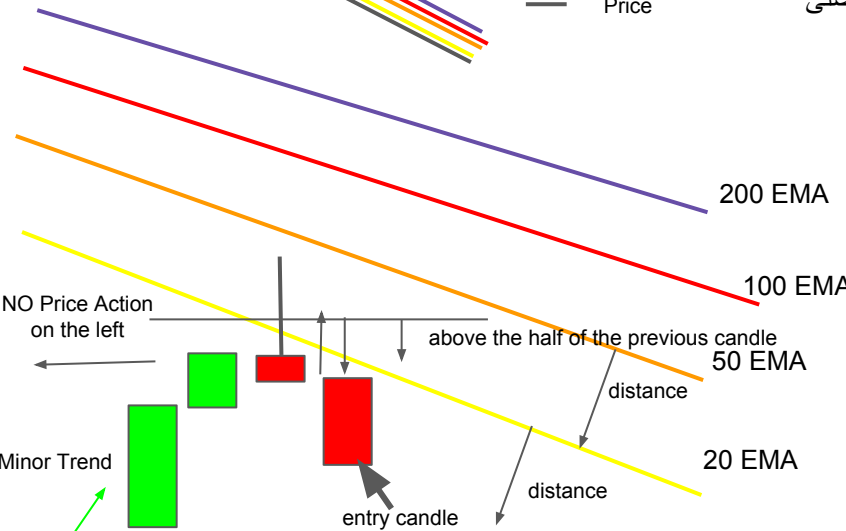

شرایط چارت برای معامله

- قیمت در پایین سطوح اصلی (حمایت و مقاومت)
- بازار در روند سالم نزولی
- روند اصلی - نزولی
- روند جزئی - نزولی بعد از پولبک
- نشانه ای از پرایس اکشن نباید در قبل از ستاپ باشد
- فاصله ی زیاد بین EMA ها
- شکست مصنوعی EMA به صورت کندل برگشتی
- پولبک از EMA

مفهوم استراتژی اطمینانی 2

- قیمت تا نزدیک به EMA صعود کرده
- از EMA ریجکشن به سمت پایین و در شکل کندل برگشتی پولبک دریافت کرده (فروشنده ها وارد شدند)
- فروشنده ها قیمت را پایین تر بردند (فروشنده ها کنترل دارند)

حمایت و مقاومت

- EMA به عنوان مقاومت عمل میکند

نقطه ی ورود

- در کندل بعدی بالای قیمت بسته شده در کندل برگشتی قبلی و/یا بالای EMA

BOTT Sure Shot 2 (EMA)

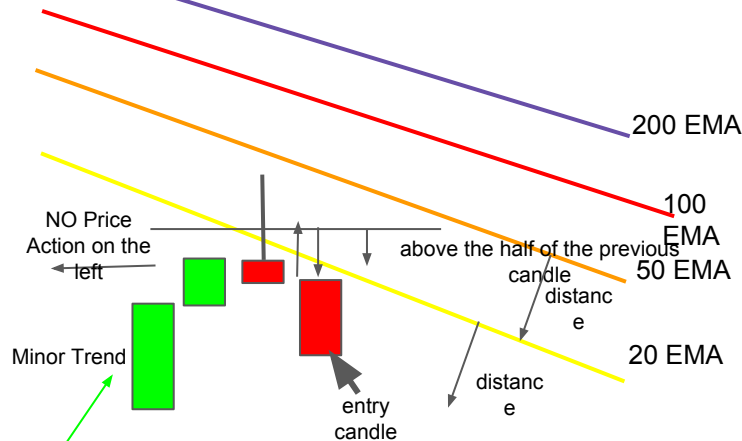

چگونه ترید کنیم

فقط معامله فروش، زمانی که قیمت در زمان کندل معامله بالای قیمت بسته شده در کندل قبلی رفته و از ریجکشنی که از بالای EMA به سمت پایین دریافت کرده



اگر قیمت EMA را شکسته و ریجکشنی در کار نبود وارد معامله فروش نشوید

شرایط چارت برای معامله

BOTT Sure Shot 2 (EMA)

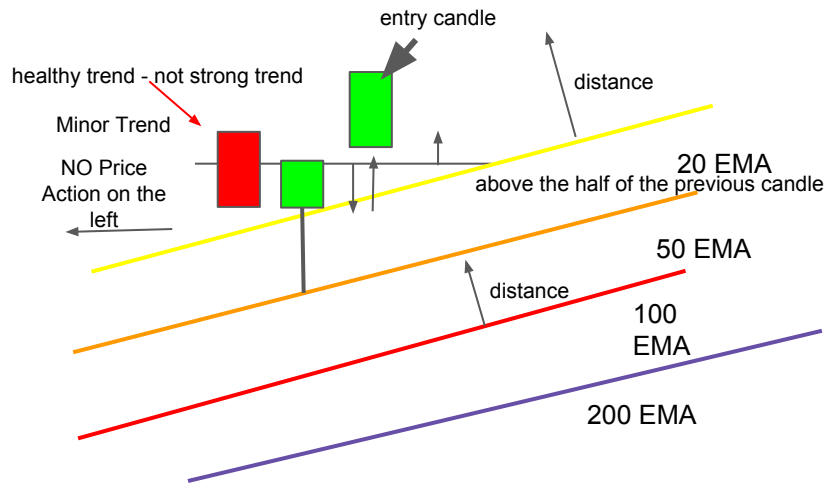

چگونه ترید کنیم

فقط معامله خرید، زمانی که قیمت در زمان کندل معامله پایین قیمت بسته شده در کندل قبلی رفته و از ریجکشنی که از پایین EMA به سمت بالا دریافت کرده



اگر قیمت EMA را شکسته و ریجکشنی در کار نبود وارد معامله خرید نشوید

- قیمت در بالای سطوح اصلی (حمایت و مقاومت)
- بازار در روند سالم نزولی
- روند اصلی - صعودی
- روند جزئی - صعودی بعد از پولبک
- نشانه ای از پرایس اکشن نباید در قبل از ستاپ باشد
- فاصله ی زیاد بین EMA ها
- شکست مصنوعی EMA به صورت کندل برگشتی
- پولبک از EMA

مفهوم استراتژی اطمینانی 2

- قیمت تا نزدیک به EMA نزول کرده
- از EMA ریجکشن به سمت بالا و در شکل کندل برگشتی پولبک دریافت کرده (خریدارها وارد شدند)
- خریدارها قیمت را بالاتر تر بردند (خریدارها کنترل دارند)

حمایت و مقاومت

- EMA به عنوان حمایت عمل میکند

نقطه ی ورود

- در کندل بعدی پایین قیمت بسته شده در کندل برگشتی قبلی و/یا بالای EMA

(high probability trading setups)

BOTT Sure Shot 3 (EMA)



PUT OPTION



CALL OPTION

- 200 EMA
- 100 EMA
- 50 EMA
- 20 EMA
- Price

TRENDING EMA's 200 100 50 20
 major trend = strong trending
 minor trend = trending opposite

- Price
- 20 EMA
- 50 EMA
- 100 EMA
- 200 EMA

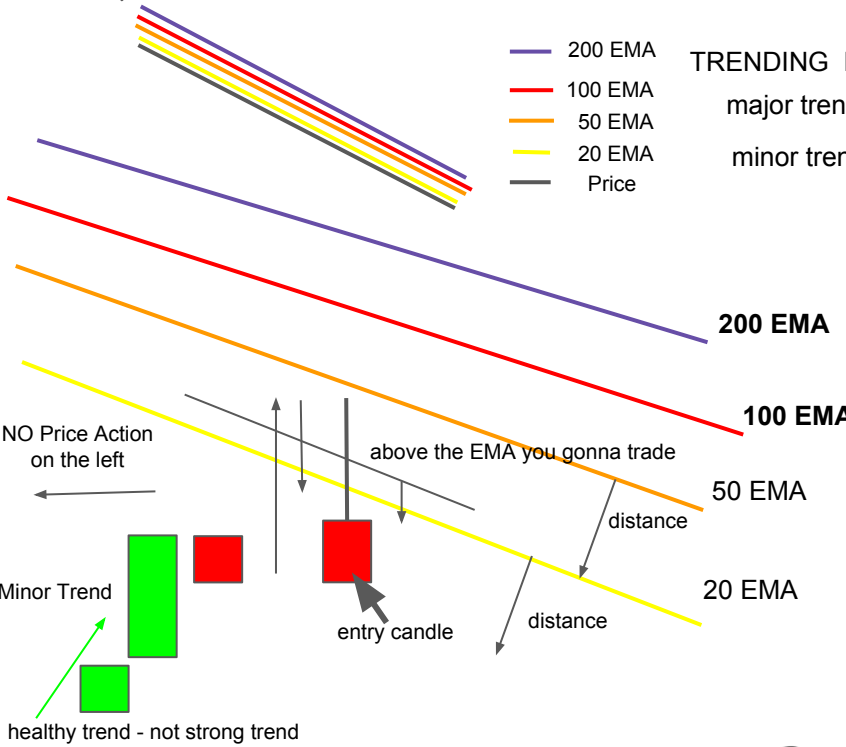

healthy trend - not strong trend

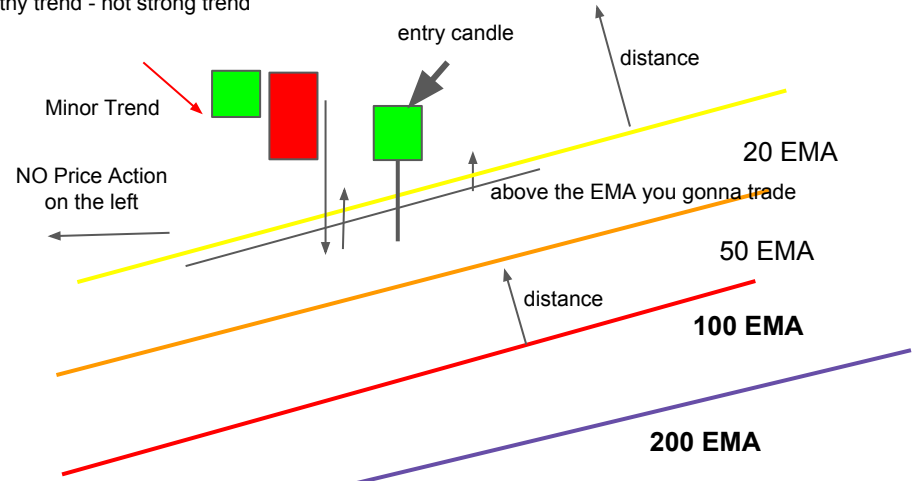

شرایط چارت برای معامله

BOTT Sure Shot 3 (EMA)

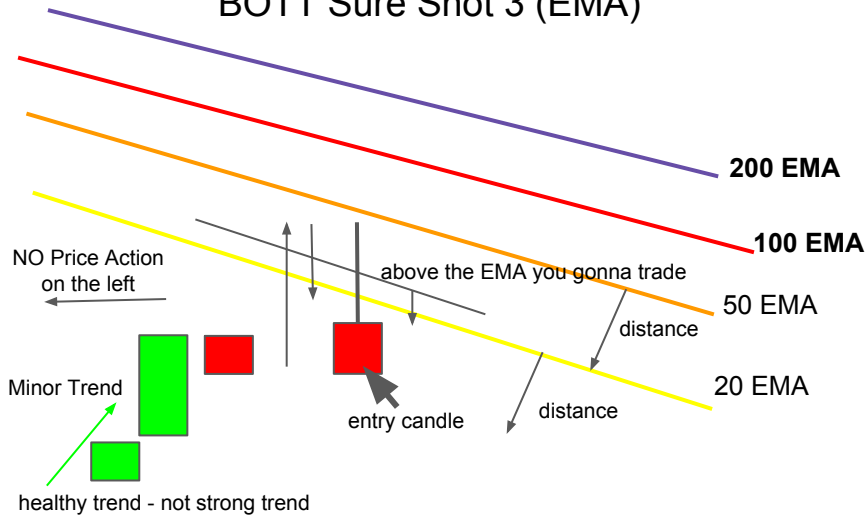

چگونه ترید کنیم

فقط معامله فروش، زمانی که قیمت در زمان کندل معامله بالای EMA رفته از بالا به سمت پایین ریجکشن دریافت کند



اگر قیمت EMA را شکسته و ریجکشنی در کار نبود وارد معامله فروش نشوید

- قیمت در پایین سطوح اصلی (حمایت و مقاومت)
- بازار در روند قوی نزولی
- روند اصلی - روند قوی نزولی
- روند جزئی - صعودی
- نشانه ای از پرایس اکشن نباید در قبل از ستاپ باشد
- فاصله ی زیاد بین EMA ها
- شکست مصنوعی EMA به صورت کندل برگشتی

مفهوم استراتژی اطمینانی 3

- قیمت تا نزدیک به EMA صعود کرده
- از EMA ریجکشن به سمت پایین و در شکل کندل برگشتی دریافت کرده (فروشنده ها وارد شدند)
- فروشنده ها قیمت را تا پایین EMA پایین برده اند (فروشنده ها کنترل دارند)

حمایت و مقاومت

- EMA به عنوان مقاومت عمل میکند

نقطه ی ورود

- در کندل بعدی بالای EMA

شرایط چارت برای معامله

BOTT Sure Shot 3 (EMA)

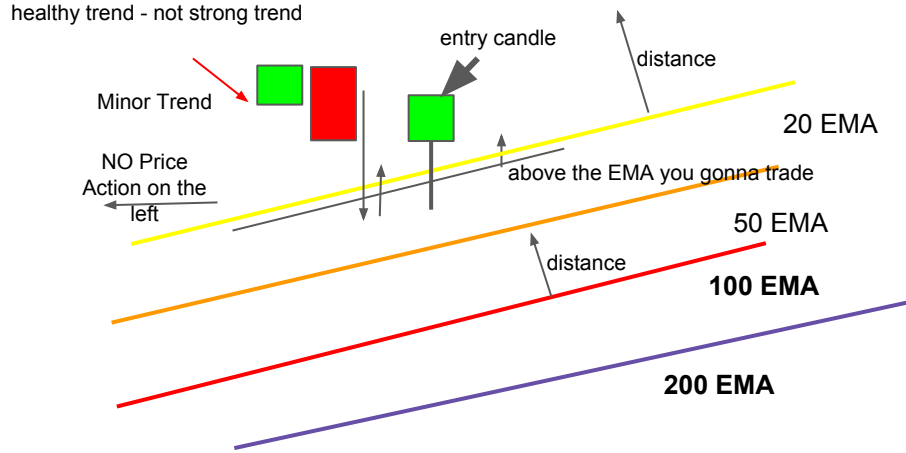

چگونه ترید کنیم

فقط معامله خرید، زمانی که قیمت در زمان کندل معامله پایین EMA رفته از پایین به سمت بالا ریجکشن دریافت کند



اگر قیمت EMA را شکسته و ریجکشنی در کار نبود وارد معامله خرید نشوید

- قیمت در بالای سطوح اصلی (حمایت و مقاومت)
- بازار در روند قوی صعودی
- روند اصلی - روند قوی صعودی
- روند جزئی - نزولی
- نشانه ای از پرایس اکشن نباید در قبل از ستاپ باشد
- فاصله ی زیاد بین EMA ها
- شکست مصنوعی EMA به صورت کندل برگشتی

مفهوم استراتژی اطمینانی 3

- قیمت تا نزدیک به EMA نزول کرده
- از EMA ریجکشن به سمت بالا و در شکل کندل برگشتی دریافت کرده (خریدارها وارد شدند)
- خریدارها قیمت را تا بالای EMA بالا برده اند (خریدارها کنترل دارند)

حمایت و مقاومت

- EMA به عنوان حمایت عمل میکند

نقطه ی ورود

- در کندل بعدی پایین EMA

(high probability trading setups)

BOTT Sure Shot 4 (EMA)



PUT OPTION

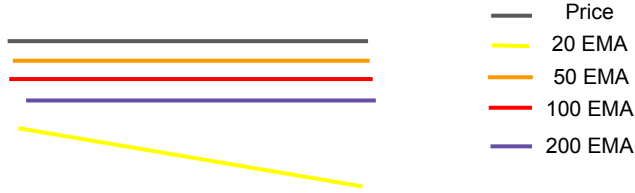

FLAT EMA's 200 100 50
20 major trend = ranging
minor trend = trending



CALL OPTION

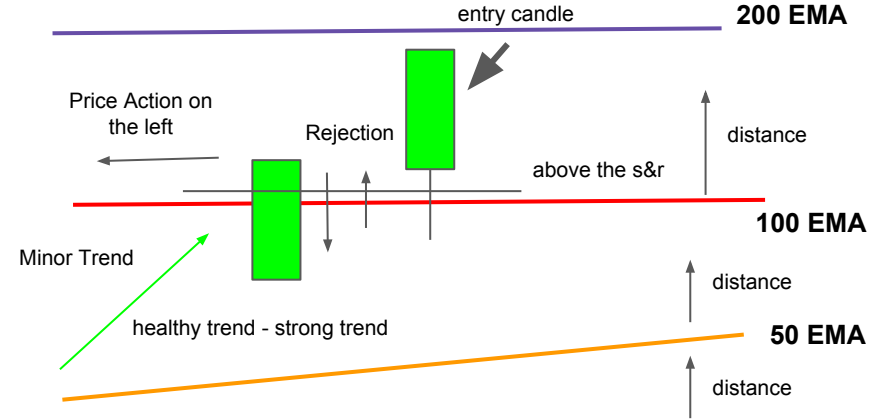
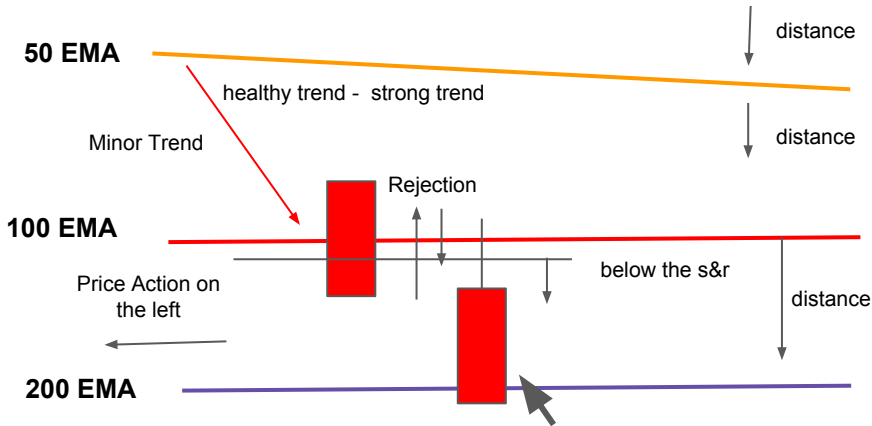

شرایط چارت برای معامله

- قیمت در پایین سطوح اصلی (حمایت و مقاومت)
- بازار رنج
- روند اصلی - رنج
- روند جزئی - نزولی قوی
- نشانه ای از پرایس اکشن نباید در قبل از ستاپ باشد
- فاصله ی زیاد بین EMA ها

مفهوم استراتژی اطمینانی 4

- قیمت تا نزدیک به EMA نزول کرده
- از EMA ریجکشن به سمت پایین و در شکل کندل ادامه دهنده دریافت کرده (فروشنده ها وارد شدند)
- فروشنده ها قیمت را تا پایین EMA پایین برده اند (فروشنده ها کنترل دارند)

حمایت و مقاومت

- EMA به عنوان مقاومت عمل میکند

نقطه ی ورود

- در کندل بعدی بالای EMA یا/و بالای قیمت بسته شده در کندل قبلی

BOTT Sure Shot 4 (EMA)

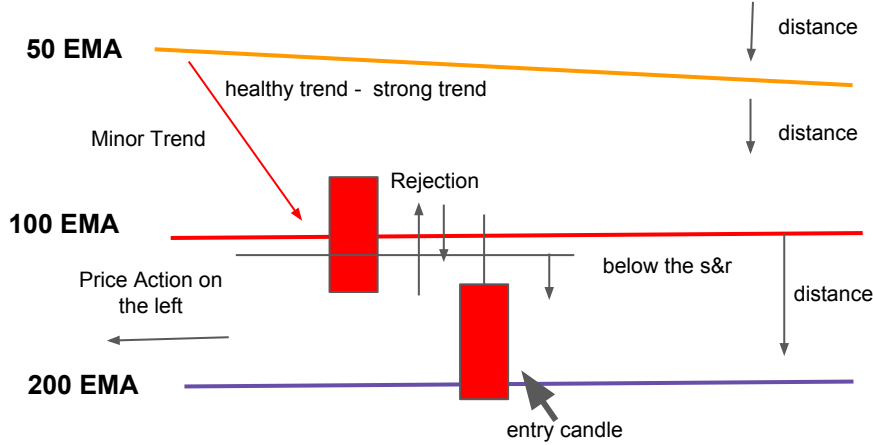

چگونه ترید کنیم

فقط معامله فروش, زمانی که قیمت در زمان کندل معامله بالای قیمت بسته شده در کندل قبلی رفته و/یا بالای EMA و از بالا ریجکشنی به سمت پایین دریافت کرده باشد



اگر قیمت EMA را شکسته و ریجکشنی در کار نبود وارد معامله فروش نشوید

شرایط چارت برای معامله

BOTT Sure Shot 4 (EMA)

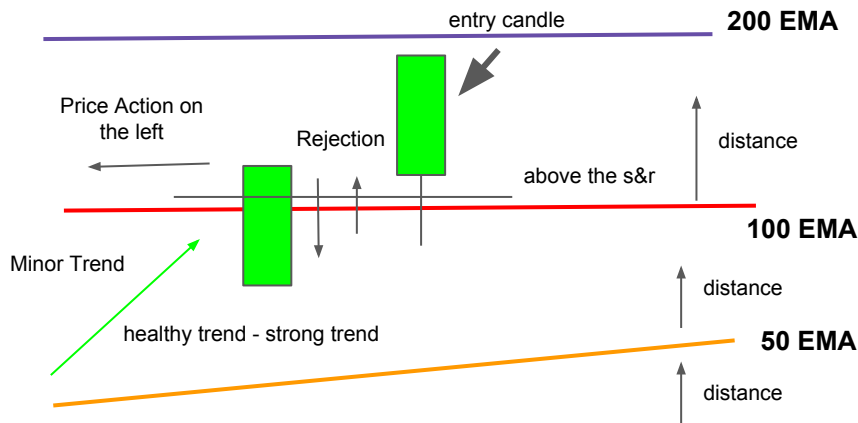

چگونه خرید کنیم

فقط معامله خرید, زمانی که قیمت در زمان کندل معامله پایین قیمت بسته شده در کندل قبلی رفته و/یا پایین EMA و از پایین ریجکشنی به سمت بالا دریافت کرده باشد



اگر قیمت EMA را شکسته و ریجکشنی در کار نبود وارد معامله خرید نشوید

- قیمت در بالای سطوح اصلی (حمایت و مقاومت)
- بازار رنج
- روند اصلی - رنج
- روند جزئی - صعودی قوی
- نشانه ای از پرایس اکشن نباید در قبل از ستاپ باشد
- فاصله ی زیاد بین EMA ها

مفهوم استراتژی اطمینانی 4

- قیمت تا نزدیک به EMA صعود کرده
- از EMA ریجکشن به سمت بالا و در شکل کندل ادامه دهنده دریافت کرده (خریدارها وارد شدند)
- خریدارها قیمت را تا بالای EMA بالای برده اند(خریدارها کنترل دارند)

حمایت و مقاومت

- EMA به عنوان حمایت عمل میکند

نقطه ی ورود

- در کندل بعدی پایین EMA یا/و پایین قیمت بسته شده در کندل قبلی

BOTT Sure Shot 5 (Fibonacci)



PUT OPTION



- 200 EMA
- 100 EMA
- 50 EMA
- 20 EMA
- Price

FLAT EMA's 200 100 50
20 major trend = ranging
minor trend = trending

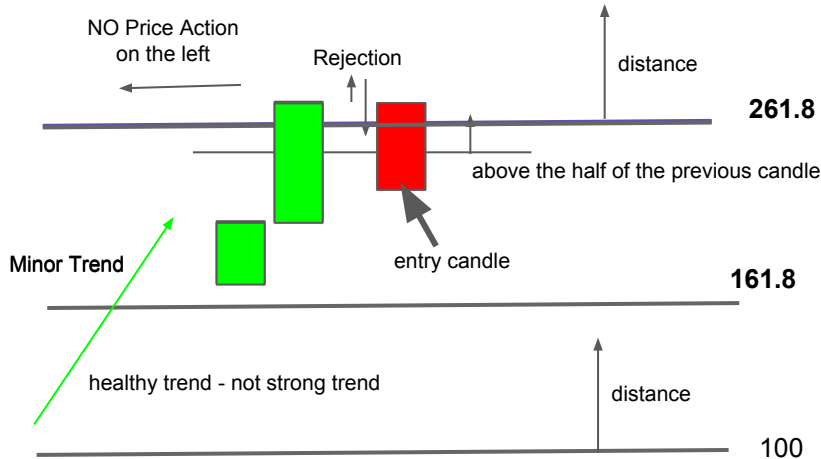

CALL OPTION



- Price
- 20 EMA
- 50 EMA
- 100 EMA
- 200 EMA

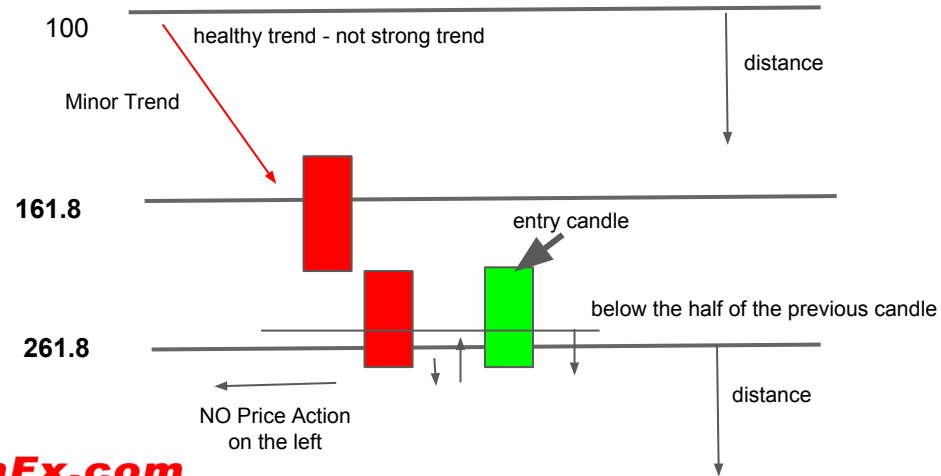

شرایط چارت برای معامله

- قیمت در سطوح اصلی (حمایت و مقاومت)
- بازار رنج
- روند اصلی - رنج
- روند جزئی - صعودی
- فاصله ی زیاد بین سطوح فیبوناچی
- شکست ضعیف سطوح فیبوناچی
- شکست مصنوعی سطوح فیبوناچی

مفهوم استراتژی اطمینانی 5

- قیمت تا سطح فیبوناچی صعود کرده
- از فیبوناچی ریجکشن به سمت پایین دریافت کرده (فروشنده ها وارد شدند)
- خریدارها تلاش کردند که قیمت را بالا ببرند و شکست خوردند
- فروشنده ها وارد شدند و کنترل را در دست گرفتند

حمایت و مقاومت

- سطوح فیبوناچی به عنوان مقاومت عمل میکنند

نقطه ی ورود

- در کندل بعدی بالای سطوح فیبوناچی یا بالای قیمت بسته شده در کندل قبلی

BOTT Sure Shot 5 (Fibonacci)

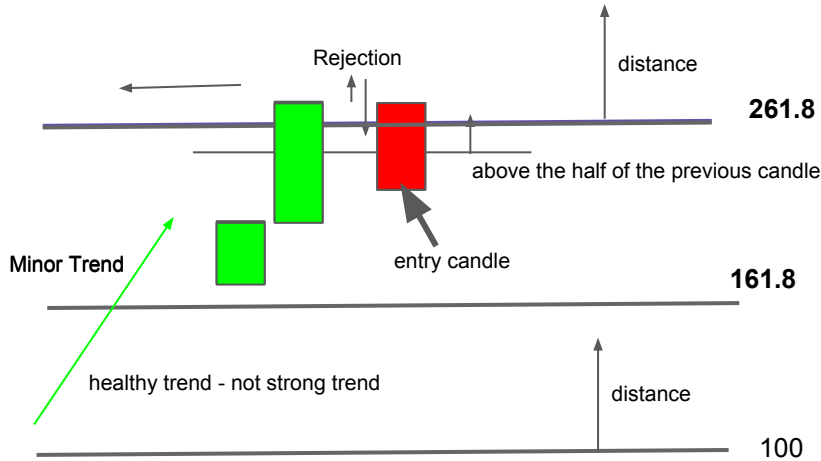

چگونه ترید کنیم

فقط معامله فروش, زمانی که قیمت در زمان کندل معامله بالای قیمت بسته شده در کندل قبلی رفته و/یا از بالای سطح فیبوناچی به سمت پایین ریجکشن دریافت کرده باشد



اگر قیمت سطح فیبوناچی را شکسته و ریجکشنی در کار نبود وارد معامله فروش نشوید

شرایط چارت برای معامله

- قیمت در سطوح اصلی (حمایت و مقاومت)
- بازار رنج
- روند اصلی – رنج
- روند جزئی – نزولی
- فاصله ی زیاد بین سطوح فیبوناچی
- شکست ضعیف سطوح فیبوناچی
- شکست مصنوعی سطوح فیبوناچی

مفهوم استراتژی اطمینانی 5

- قیمت تا سطح فیبوناچی نزول کرده
- از فیبوناچی ریجکشن به سمت بالا دریافت کرده (خریدارها وارد شدند)
- فروشنده تلاش کردند که قیمت را پایین ببرند و شکست خوردند
- خریدارها وارد شدند و کنترل را در دست گرفتند

حمایت و مقاومت

- سطوح فیبوناچی به عنوان حمایت عمل میکنند

نقطه ی ورود

- در کندل بعدی پایین سطوح فیبوناچی یا پایین قیمت بسته شده در کندل قبلی

BOTT Sure Shot 5 (Fibonacci)

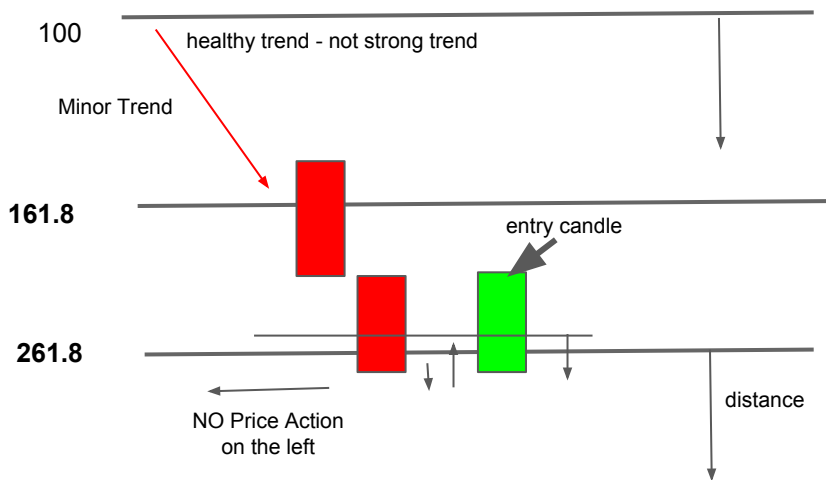

چگونه خرید کنیم

فقط معامله خرید، زمانی که قیمت در زمان کندل معامله پایین قیمت بسته شده در کندل قبلی رفته و/یا از پایین سطح فیبوناچی به سمت بالا ریجکشن دریافت کرده باشد

اگر قیمت سطح فیبوناچی را شکسته و ریجکشنی در کار نبود وارد معامله خرید نشوید



BOTT Sure Shot 6 (Fibonacci)



PUT OPTION

- 200 EMA
- 100 EMA
- 50 EMA
- 20 EMA
- Price

TRENDING EMA's 200 100 50 20
 major trend = trending
 minor trend = trending opposite



CALL OPTION

- Price
- 20 EMA
- 50 EMA
- 100 EMA
- 200 EMA

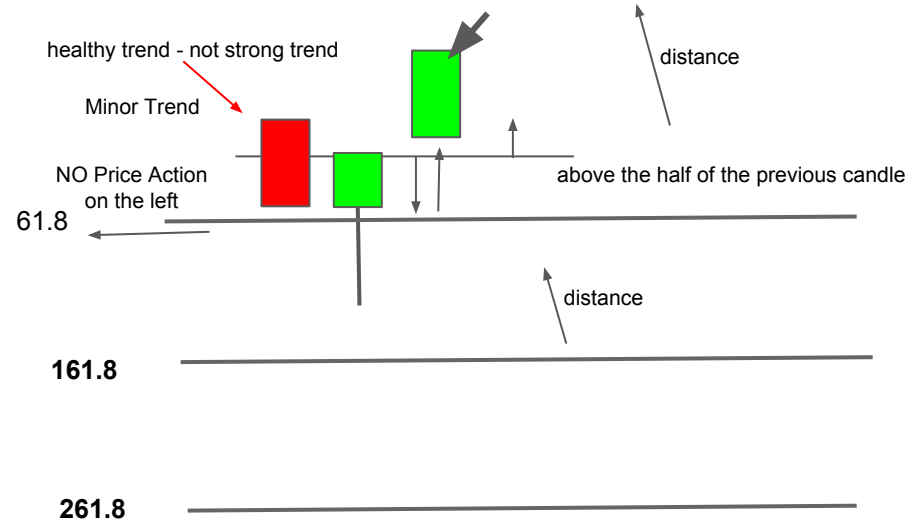
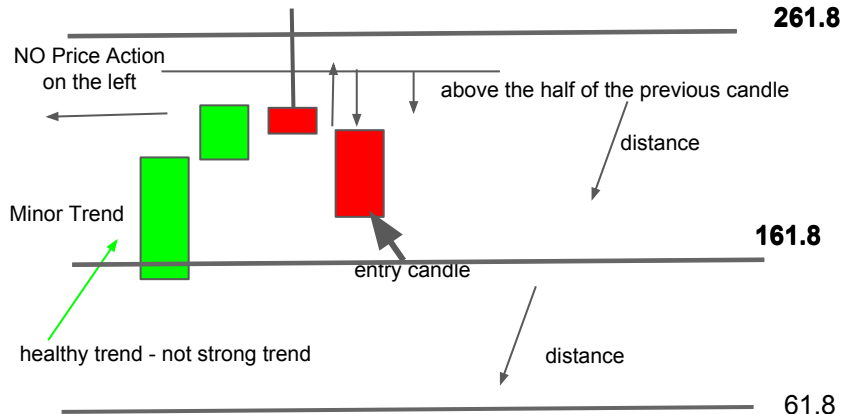
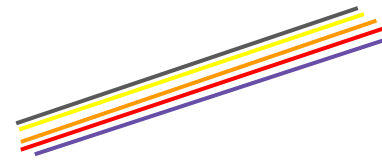

شرایط چارت برای معامله

- قیمت در سطوح اصلی (حمایت و مقاومت)
- بازار در روند سالم نزولی
- روند اصلی - نزولی
- روند جزئی - نزولی بعد از پولبک
- فاصله ی زیاد بین سطوح فیبوناچی
- شکست مصنوعی سطوح فیبوناچی در شکل کندل برگشتی
- پولبک به سطح فیبوناچی

مفهوم استراتژی اطمینانی 6

- قیمت تا سطح فیبوناچی صعود کرده
- از فیبوناچی ریجکشن به سمت پایین و در شکل کندل برگشتی دریافت کرده (فروشنده ها وارد شدند)
- فروشنده ها قیمت را بیشتر به پایین سوق دادند (فروشنده ها کنترل دارند)

حمایت و مقاومت

- سطوح فیبوناچی به عنوان مقاومت عمل میکنند

نقطه ی ورود

- در کندل بعدی بالای سطوح فیبوناچی یا بالای قیمت بسته شده در کندل قبلی

BOTT Sure Shot 6 (Fibonacci)

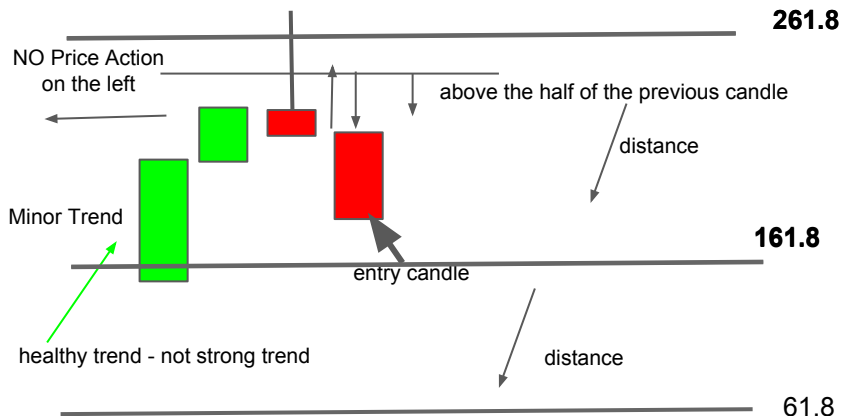

چگونه ترید کنیم

فقط معامله فروش, زمانی که قیمت در زمان کندل معامله بالای قیمت بسته شده در کندل قبلی رفته و/یا از بالای سطح فیبوناچی به سمت پایین ریجکشن دریافت کرده باشد



اگر قیمت سطح فیبوناچی را شکسته و ریجکشنی در کار نبود وارد معامله فروش نشوید

شرایط چارت برای معامله

BOTT Sure Shot 6 (Fibonacci)

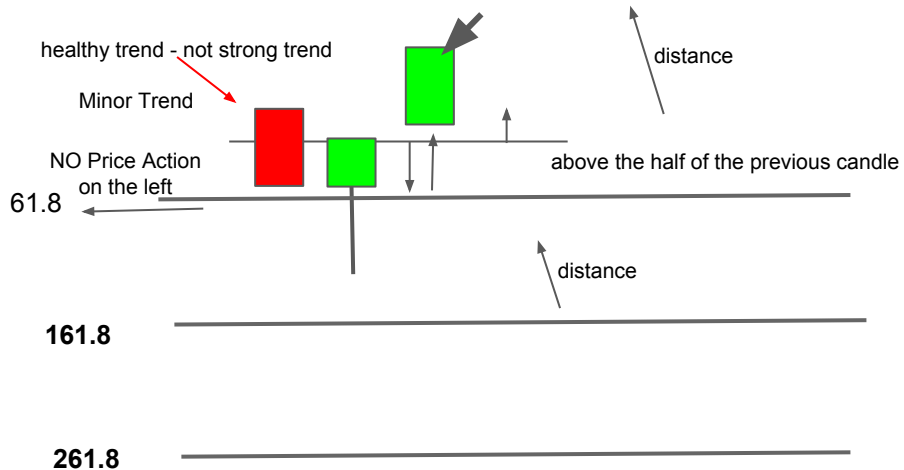

چگونه ترید کنیم

فقط معامله خرید، زمانی که قیمت در زمان کندل معامله پایین قیمت بسته شده در کندل قبلی رفته و/یا از پایین سطح فیبوناچی به سمت بالا ریجکشن دریافت کرده باشد

اگر قیمت سطح فیبوناچی را شکسته و ریجکشنی در کار نبود وارد معامله خرید نشوید



- قیمت در پایین سطوح اصلی (حمایت و مقاومت)
- بازار در روند سالم صعودی
- روند اصلی - صعودی
- روند جزئی - صعودی بعد از پولبک
- فاصله ی زیاد بین سطوح فیبوناچی
- شکست مصنوعی سطوح فیبوناچی در شکل کندل برگشتی
- پولبک به سطح فیبوناچی

مفهوم استراتژی اطمینانی 6

- قیمت تا سطح فیبوناچی نزول کرده
- از فیبوناچی ریجکشن به سمت بالا و در شکل کندل برگشتی دریافت کرده (خریدارها وارد شدند)
- خریدارها قیمت را بیشتر به سمت بالا سوق دادند (خریدارها کنترل دارند)

حمایت و مقاومت

- سطوح فیبوناچی به عنوان حمایت عمل میکنند

نقطه ی ورود

- در کندل بعدی پایین سطوح فیبوناچی یا پایین قیمت بسته شده در کندل قبلی

BOTT Sure Shot 7 (Fibonacci)



PUT OPTION



CALL OPTION

- 200 EMA
- 100 EMA
- 50 EMA
- 20 EMA
- Price

TRENDING EMA's 200 100 50 20
 major trend = strong trending
 minor trend = trending opposite

- Price
- 20 EMA
- 50 EMA
- 100 EMA
- 200 EMA

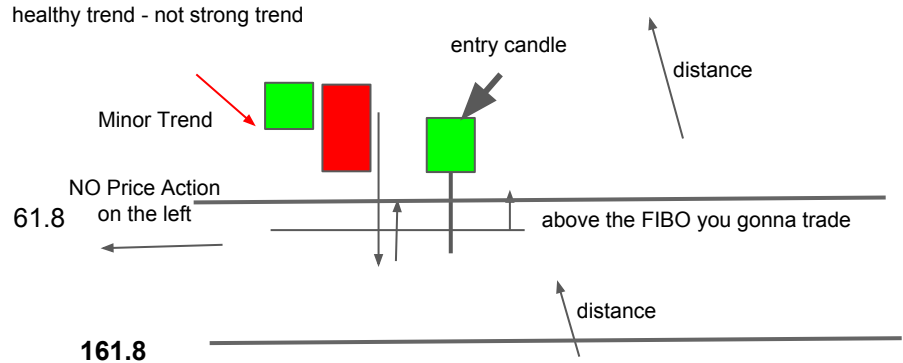
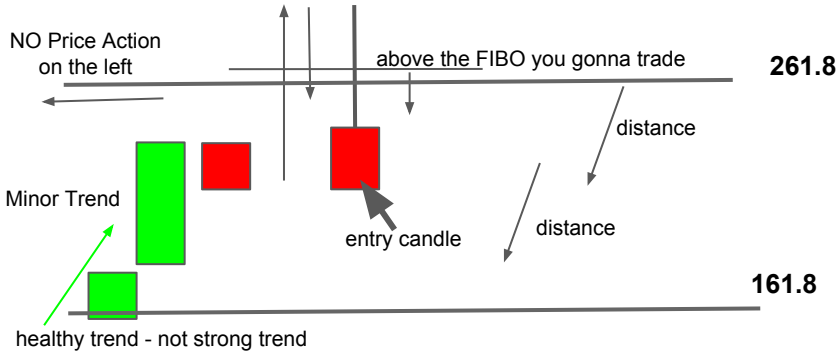
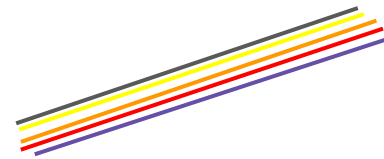

شرایط چارت برای معامله

BOTT Sure Shot 7 (Fibonacci)

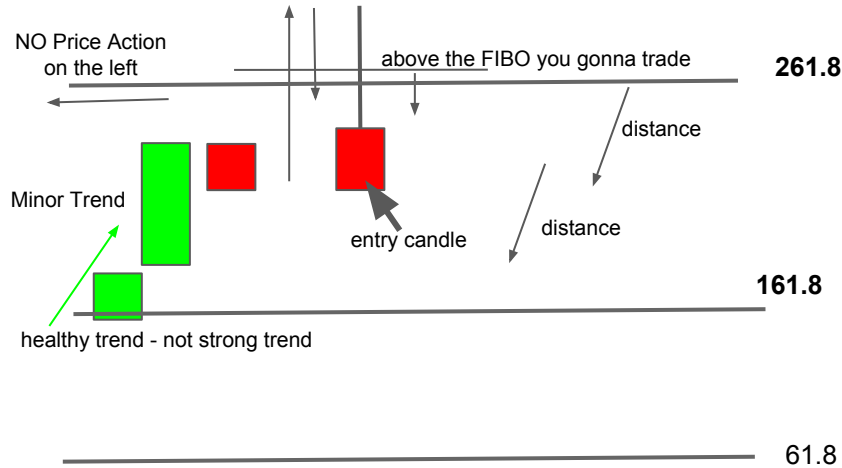

چگونه ترید کنیم

فقط معامله فروش, زمانی که قیمت در زمان کندل معامله بالای سطوح فیبوناچی رفته از بالا به سمت پایین ریجکشن دریافت کرده باشد

اگر قیمت سطح فیبوناچی را شکسته و ریجکشنی در کار نبود وارد معامله فروش نشوید



- قیمت در پایین سطوح اصلی (حمایت و مقاومت)
- بازار در روند قوی نزولی
- روند اصلی - قوی نزولی
- روند جزئی - صعودی
- فاصله ی زیاد بین سطوح فیبوناچی
- شکست مصنوعی سطوح فیبوناچی در شکل کندل برگشتی

مفهوم استراتژی اطمینانی 7

- قیمت تا سطح فیبوناچی صعود کرده
- از فیبوناچی ریجکشن به سمت پایین و در شکل کندل برگشتی دریافت کرده (فروشنده ها وارد شدند)
- فروشنده ها قیمت را بیشتر به سمت پایین سوق دادند (فروشنده ها کنترل دارند)

حمایت و مقاومت

- سطوح فیبوناچی به عنوان مقاومت عمل میکنند

نقطه ی ورود

- در کندل بعدی بالای سطح فیبوناچی

شرایط چارت برای معامله

- قیمت در پایین سطوح اصلی (حمایت و مقاومت)
- بازار در روند قوی صعودی
- روند اصلی - قوی صعودی
- روند جزئی - نزولی
- فاصله ی زیاد بین سطوح فیبوناچی
- شکست مصنوعی سطوح فیبوناچی در شکل کندل برگشتی

مفهوم استراتژی اطمینانی 7

- قیمت تا سطح فیبوناچی نزول کرده
- از فیبوناچی ریجکشن به سمت بالا و در شکل کندل برگشتی دریافت کرده (خریدارها وارد شدند)
- خریدارها قیمت را بیشتر به سمت بالا سوق دادند (خریدارها کنترل دارند)

حمایت و مقاومت

- سطوح فیبوناچی به عنوان حمایت عمل میکنند

نقطه ی ورود

- در کندل بعدی پایین سطح فیبوناچی

BOTT Sure Shot 7 (Fibonacci)

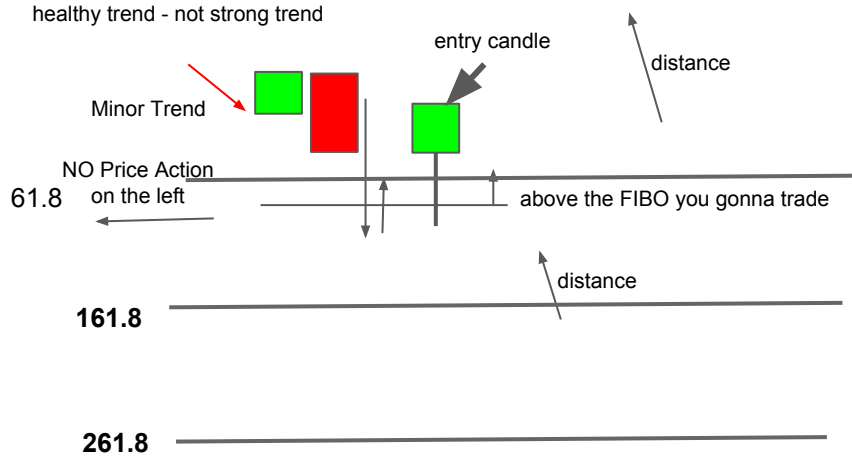

چگونه ترید کنیم

فقط معامله خرید, زمانی که قیمت در زمان کندل معامله پایین سطوح فیبوناچی رفته از پایین به سمت بالا ریجکشن دریافت کرده باشد

اگر قیمت سطح فیبوناچی را شکسته و ریجکشنی در کار نبود وارد معامله خرید نشوید



BOTT Sure Shot 8 (Fibonacci)



PUT OPTION

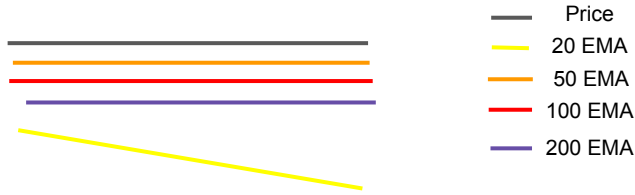

FLAT EMA's 200 100 50
 20 major trend = ranging
 minor trend = trending



CALL OPTION

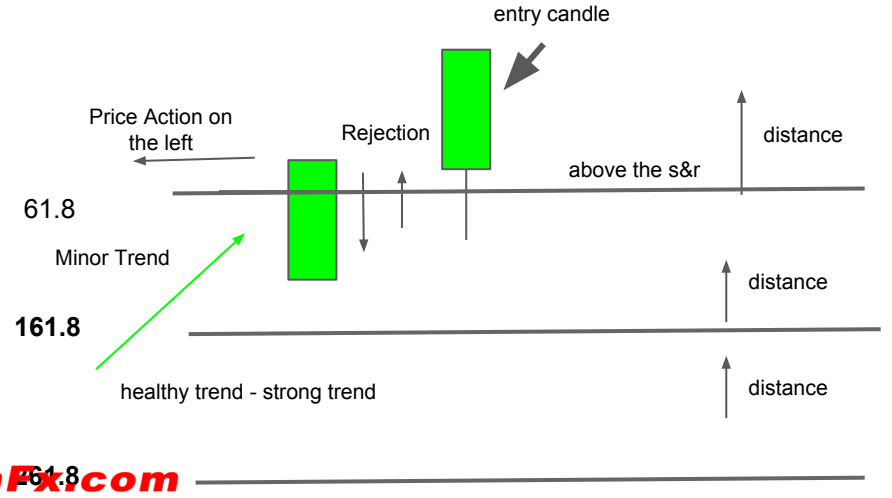
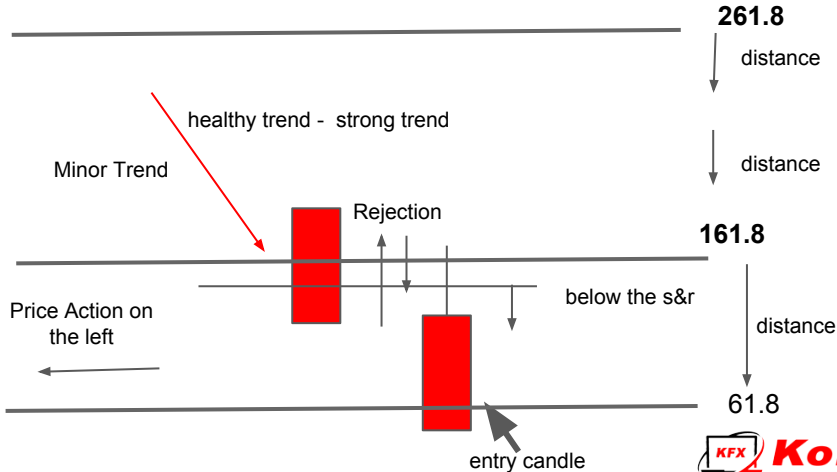

شرایط چارت برای معامله

- قیمت در پایین سطوح اصلی (حمایت و مقاومت)
- بازار رنج
- روند اصلی - رنج
- روند جزئی - نزولی قوی
- فاصله ی زیاد بین سطوح فیبوناچی

مفهوم استراتژی اطمینانی 8

- قیمت تا سطح فیبوناچی نزول کرده
- از فیبوناچی ریجکشن به سمت پایین و در شکل کندل ادامه دهنده دریافت کرده (فروشنده ها وارد شدند)
- فروشنده ها قیمت را بیشتر به سمت پایین سوق دادند (فروشنده ها کنترل دارند)

حمایت و مقاومت

- سطوح فیبوناچی به عنوان مقاومت عمل میکنند

نقطه ی ورود

- در کندل بعدی بالای سطح فیبوناچی و/یا بالای بسته شدن قیمت در کندل قبلی

BOTT Sure Shot 8 (Fibonacci)

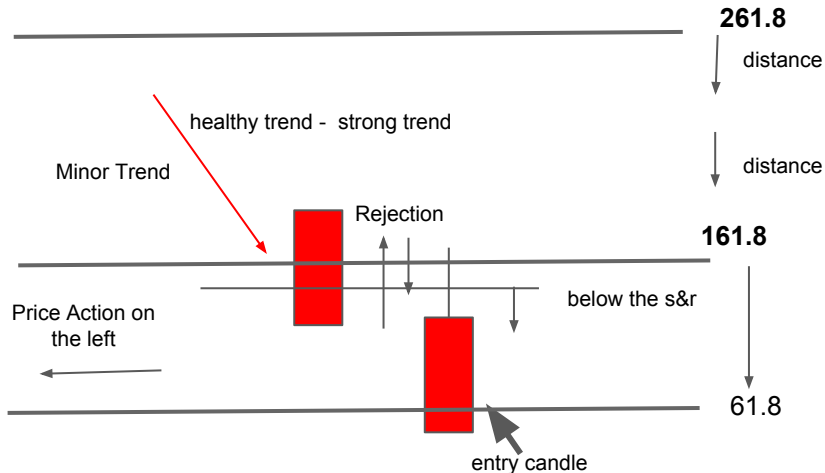

چگونه خرید کنیم

فقط معامله فروش, زمانی که قیمت در زمان کندل معامله بالای سطوح فیبوناچی رفته یا بالای قیمت بسته شده در کندل قبلی رفته از بالا ریجکشن به سمت پایین دریافت کرده باشد

اگر قیمت سطح فیبوناچی را شکسته و ریجکشنی در کار نبود وارد معامله فروش نشوید



شرایط چارت برای معامله

- قیمت در پایین سطوح اصلی (حمایت و مقاومت)
- بازار رنج
- روند اصلی - رنج
- روند جزئی - صعودی قوی
- فاصله ی زیاد بین سطوح فیبوناچی

مفهوم استراتژی اطمینانی 8

- قیمت تا سطح فیبوناچی صعود کرده
- از فیبوناچی ریجکشن به سمت بالا و در شکل کندل ادامه دهنده دریافت کرده (خریدارها وارد شدند)
- خریدارها قیمت را بیشتر به سمت بالا سوق دادند (خریدارها کنترل دارند)

حمایت و مقاومت

- سطوح فیبوناچی به عنوان حمایت عمل میکنند

نقطه ی ورود

- در کندل بعدی پایین سطح فیبوناچی و/یا پایین بسته شدن قیمت در کندل قبلی

BOTT Sure Shot 8 (Fibonacci)

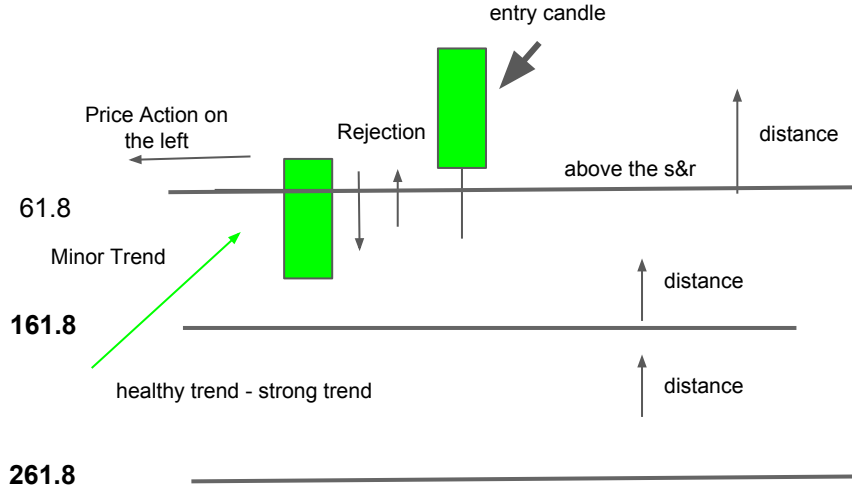

چگونه ترید کنیم

فقط معامله خرید، زمانی که قیمت در زمان کندل معامله پایین سطوح فیبوناچی رفته یا پایین قیمت بسته شده در کندل قبلی رفته از پایین ریجکشن به سمت بالا دریافت کرده باشد



اگر قیمت سطح فیبوناچی را شکسته و ریجکشنی در کار نبود وارد معامله خرید نشوید